

BAB II

GAMBARAN UMUM OBYEK STORY TELLING

2.1. Jenis Produk / Atraksi Unggulan

Atraksi unggulan yang akan dibahas dalam penelitian ini yaitu potensi wisata yang ada di Desa Wisata Penadaran berlokasi di daerah Grobogan, Jawa Tengah. Potensi wisata dibagi menjadi 3 jenis yaitu wisata alam, wisata budaya, dan wisata buatan (Putri, R. D., Ardiansyah, A., & Arief, A., 2019). Wisata alam adalah satu bentuk wisata yang menonjolkan kawasan alam, lingkungan, dan kegiatan wisatanya serta melibatkan alam seperti kegiatan wisata alam contohnya hiking, berkemah, dan lainnya. Sedangkan wisata budaya adalah suatu kegiatan wisata dimana para pengunjung akan mengunjungi daerah tertentu untuk merasakan dan mempelajari sebuah budaya tertentu, aktivitas yang dilakukan biasanya seperti menghadiri acara, festival mencicipi makanan, dan minuman lokal (Bahri, A. S., RIANTO, R., Abdillah, F., & Arianti, S. P., 2020). Kemudian untuk wisata buatan adalah sebuah destinasi wisata yang dibuat secara sengaja oleh manusia (Abednego, F., 2022).

Desa Wisata Penadaran memiliki beberapa Objek Daya Tarik Wisata. Untuk objek wisata berdasarkan wisata alam ada objek wisata Jembatan, Susur Sungai Tuntang, dan Bukit Mbayangkaki. Selanjutnya objek wisata berdasarkan wisata budaya ada Rumah Budaya, Omah Gong, Gua Maria Sendang Jati, dan Masjid Jami Arsitektur Jawa, Kawasan Gapuro masuk desa, Warung Tugu Lumpang, Bukit Jetis, dan Sendang Sumber. Untuk objek wisata berdasarkan wisata buatanya belum terdapat di Desa Wisata Penadaran.

2.2. Lokasi/Tempat

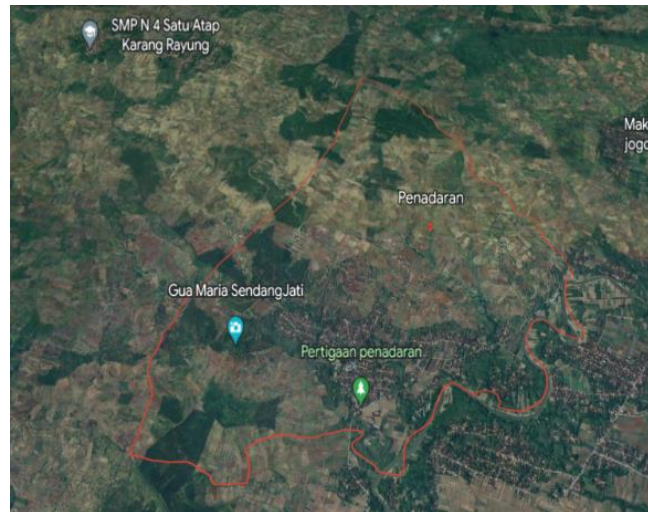

Sumber : *Google Earth 2023*

Gambar 2.2.1 Peta Lokasi Desa Wisata Penadaran

Desa Wisata Penadaran dikategorikan sebagai desa wisata maju yang terletak di kecamatan Gubug, Kabupaten Grobogan, Jawa Tengah. Luas wilayah Desa Wisata Penadaran mencapai 1.057 Hektar. Jarak yang harus ditempuh untuk menuju Desa Wisata Penadaran dari kota Semarang adalah 39 Km atau memerlukan waktu kurang lebih 1 jam 30 menit sampai 2 jam.

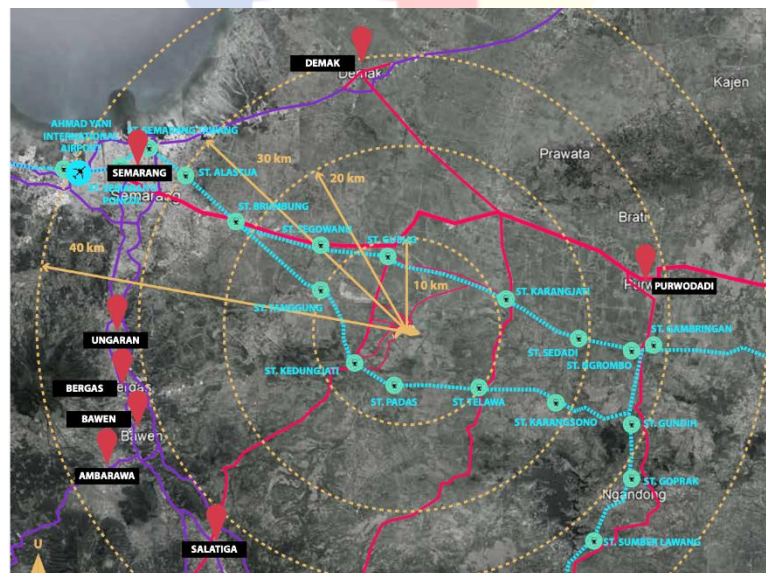

Sumber : *Perencanaan Wilayah Kota Universitas Agung Podomoro 2023*

Gambar 2.2.2 Peta Lokasi Sekitar Desa Wisata Penadaran

Dalam radius 40 kilometer di sekitar Desa Wisata Penadaran terdapat beberapa kota, diantaranya Semarang, Demak, Ungaran, Bergas, Bawen, Ambarawa, Salatiga, dan Purwodadi. Kedekatan lokasi dengan beberapa kota tersebut dapat menjadi potensi market untuk wisata di Desa Penadaran. Desa Wisata Penadaran juga berbatasan dengan beberapa kecamatan. Sebelah Barat desa berbatasan dengan Kecamatan Penawangan, sebelah Utara berbatasan dengan Kecamatan Goeboeg dan Paseban, sebelah Timur berbatasan dengan Kecamatan Karangajung, dan sebelah Selatan berbatasan dengan Kecamatan Gedangan.

2.3. Keunggulan Objek

Keunggulan dari Desa Wisata Penadaran adalah potensi wisata budaya dan kearifan lokalnya. Potensi wisata budaya ini merupakan paket perjalanan yang dirancang secara khusus untuk memberikan pengalaman mendalam kepada wisatawan tentang budaya dari Desa Wisata Penadaran ini. Kegiatan Ini melibatkan eksplorasi aspek-aspek budaya seperti seni, sejarah, tradisi, makanan, dan kearifan lokal dari daerah tersebut. Desa Wisata Penadaran memiliki destinasi wisata yang masih dikembangkan hingga sekarang. Destinasi wisata yang terdapat di Desa Wisata Penadaran ada Bukit Mbayangkaki, Susur Sungai Tuntang, Sendang Sumber, Bukit Jetis, Jembangan, Warung Tugu Lumpang, Gua Maria Sendang Jati, Masjid Baituddin, Omah Gong, dan Rumah Budaya. Sedangkan untuk atraksi wisata yang terdapat di Desa Wisata Penadaran terdapat kegiatan camping ground, melihat sunrise/sunset, belajar budaya karawitan, belajar tarian daerah Desa Wisata Penadaran, melihat pentas seni Jaran Eblek, mengunjungi rumah kerajinan kayu, mengunjungi pembuatan jamu tradisional, dan menikmati kuliner lontong sayur Mbah Marni.

Paket wisata budaya dan kearifan lokal yang dihadirkan oleh Desa Wisata Penadaran ini memberikan kesempatan kepada para wisatawan untuk mempelajari, menghargai, dan mendukung pelestarian kearifan lokal dan budaya. Hal ini juga dapat memberikan manfaat ekonomi bagi masyarakat lokal. Selain itu, wisatawan yang berpartisipasi dalam paket wisata budaya dan kearifan lokal dari Desa Wisata Penadaran dapat membawa pulang pengalaman berharga dan pelajaran yang menarik tentang daerah yang telah mereka kunjungi.