

## LAMPIRAN

### Lampiran 1 Hasil Wawancara dengan Pak Indra sebagai pengelola Stasiun Gambir

#### Berapa jumlah penumpang di Stasiun Gambir selama tiga tahun terakhir ?

Kami memiliki data dari tahun 2018-2020. Kepadatan pengunjung terjadi di saat hari raya dan saat akhir minggu.

Volume Penumpang Stasiun Gambir  
Periode Tahun 2018 - 2020

Bulan	2018	2019	2020
Januari	313.688	400.081	365.811
Februari	310.432	367.705	335.158
Maret	359.473	427.185	192.379
April	352.583	425.817	14.084
Mei	335.969	402.771	744
Juni	462.646	523.597	141
Juli	421.224	482.762	5.405
Agustus	426.055	461.859	27.659
September	396.608	417.741	28.367
Oktober	401.386	426.702	43.404
Nopember	449.422	423.904	56.524
Desember	523.897	490.615	

#### Ada berapa jenis transportasi umum di Stasiun Gambir ?

Stasiun Gambir memiliki beberapa jenis transportasi umum seperti bus DAMRI, 2 halte bus Transjakarta, taksi, ojek dan bajaj, serta ada halte bus kota juga.

#### Saya melihat ada jalur pejalan kaki yang terhubung langsung dengan halte TJ namun ditutup, karena apa ya ?

Saya kurang tahu, mungkin untuk keamanan sehingga akses tersebut. Di samping hal tersebut, terdapat akses pejalan kaki di dekat pintu keluar parkir motor. Dikarenakan pengunjung sering melewati palang parkir sehingga dibuat akses pejalan kaki di dekat tempat tersebut.

**Apakah bus DAMRI di Stasiun Gambir melayani perjalanan dengan tujuan lain selain bandara Soekarno-Hatta? Ada berapa jumlah bus DAMRI yang tersedia ?**

Iya, bus DAMRI melayani perjalanan ke Lampung juga. Sistem bus DAMRI ini, bus DAMRI akan berangkat setiap 20 menit, sehingga tidak ada bus yang parkir dalam waktu yang lama. Mungkin untuk bus DAMRI yang melayani ke Lampung lebih sedikit daripada bus DAMRI yang melayani ke bandara

**Apakah Stasiun Gambir menjadi satu-satunya stasiun menurunkan penumpang yang dari luar kota ke Jakarta ?**

Tidak, ada 2 stasiun yang penumpang dari luar kota bisa turun selain Stasiun Gambir, yaitu Stasiun Bekasi yang berada di luar Jakarta ya, dan Stasiun Jatinegara. Namun, hanya sedikit orang yang akan turun di stasiun tersebut dan kebanyakan akan turun di Stasiun Gambir.

**Saya baca berita, jika Stasiun Gambir akan menjadi stasiun KRL. Bagaimana dengan berita tersebut ?**

Kami belum ada konfirmasi atau omongan dari kantor pusat mengenai hal tersebut. Jadi, tidak akan hal seperti itu untuk sekarang ini.

**Saya melihat ada beberapa gerbang akses untuk kendaraan mobil ditutup, kenapa ? Ada berapa akses untuk kendaraan mobil ?**

Ditutup agar lebih mudah mengatur kendaraan, di Stasiun Gambir terdapat 1 pintu masuk kendaraan mobil pada bagian depan bangunan dan 1 pintu masuk khusus untuk bus di bagian belakang bangunan. Untuk kendaraan motor terdapat tempat parkir paling ujung area stasiun yang pintunya bersebelahan dengan pintu masuk mobil.

**Saat ini parkir taksi berada di dekat pintu keluar area kedatangan pada tempat parkir, apakah sistemnya sopirnya menawarkan taksi secara langsung ?**

Memang sengaja ditempatkan agar memudahkan penumpang memanggil taksi.

**Terdapat ruang VIP, pengunjung VIP itu termasuk siapa saja ?**

VIP itu seperti pejabat tinggi atau presiden

**Kenapa bangunan Stasiun Gambir berwarna hijau ?**

Sebagai identitas Stasiun Gambir, tiap stasiun memiliki warnanya masing-masing.

**Lampiran 2 Gambar Simulasi Perancangan Fasilitas Transportasi di Stasiun Gambir**



DAFTAR GAMBAR

NOMOR GAMBAR	NAMA GAMBAR	SKALA
A-0	GENERAL INFORMATION	
A-001	DAFTAR GAMBAR	
A-1		
A-1010	BLOK PLAN	1:1000
A-1020	SITE PLAN	1:1500
A-1030	DENAH HALTE BUS	1:100
A-1040	DENAH PARKIR MOBIL	1:250
A-1050	DENAH TAMAN	1:250
A-1060	DENAH BANGUNAN STASIUN	1:100
A-2		
A-2010	TAMPAK KANAN DAN KIRI KAWASAN	1:200
A-2020	TAMPAK DEPAN DAN BELAKANG KAWASAN	1:200
A-2030	TAMPAK TAMAN	1:1250
A-2040	TAMPAK HALTE BUS DAMRI	1:100
A-2050	TAMPAK DEPAN DAN BELAKANG BANGUNAN	1:100
A-3		
A-3010	POTONGAN HALTE BUS DAMRI	1:100
A-3020	PERBESARAN POTONGAN HALTE	1:20
A-3030	POTONGAN TAMAN	1:200
A-3040	PERBESARAN POTONGAN TAMAN	1:20
A-3050	POTONGAN BANGUNAN A-A DAN B-B	1:100
A-3060	POTONGAN BANGUNAN C-C- DAN D-D	1:250

NOMOR GAMBAR	NAMA GAMBAR	SKALA
A-4		
A-4010	PEMEBESARAN TOILET	1:20
A-5		1:50
A-5010	DETAIL TROTOAR	1:10
A-5030	DETAIL RAMBU	
A-6		
A-6010	PLANTING SCHEDULE	
A-6030	MATERIAL	
A-6040	DIAGRAM AIR BERISH DAN AIR KOTOR	
A-6050	DIAGRAM EVAKUASI	
A-6060	DIAGRAM SIRKULASI MANUSIA	
A-6070	DIAGRAM SIRKULASI KENDARAAN	
A-7		
A-7010	3D ESKTERIOR - INTERIOR	
A-7020	3D ESKTERIOR	
A-7030	3D INTERIOR	

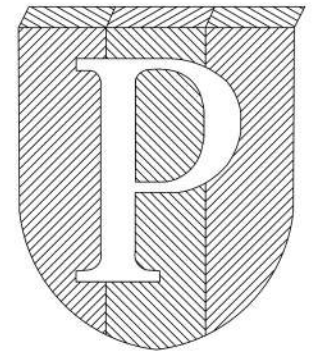
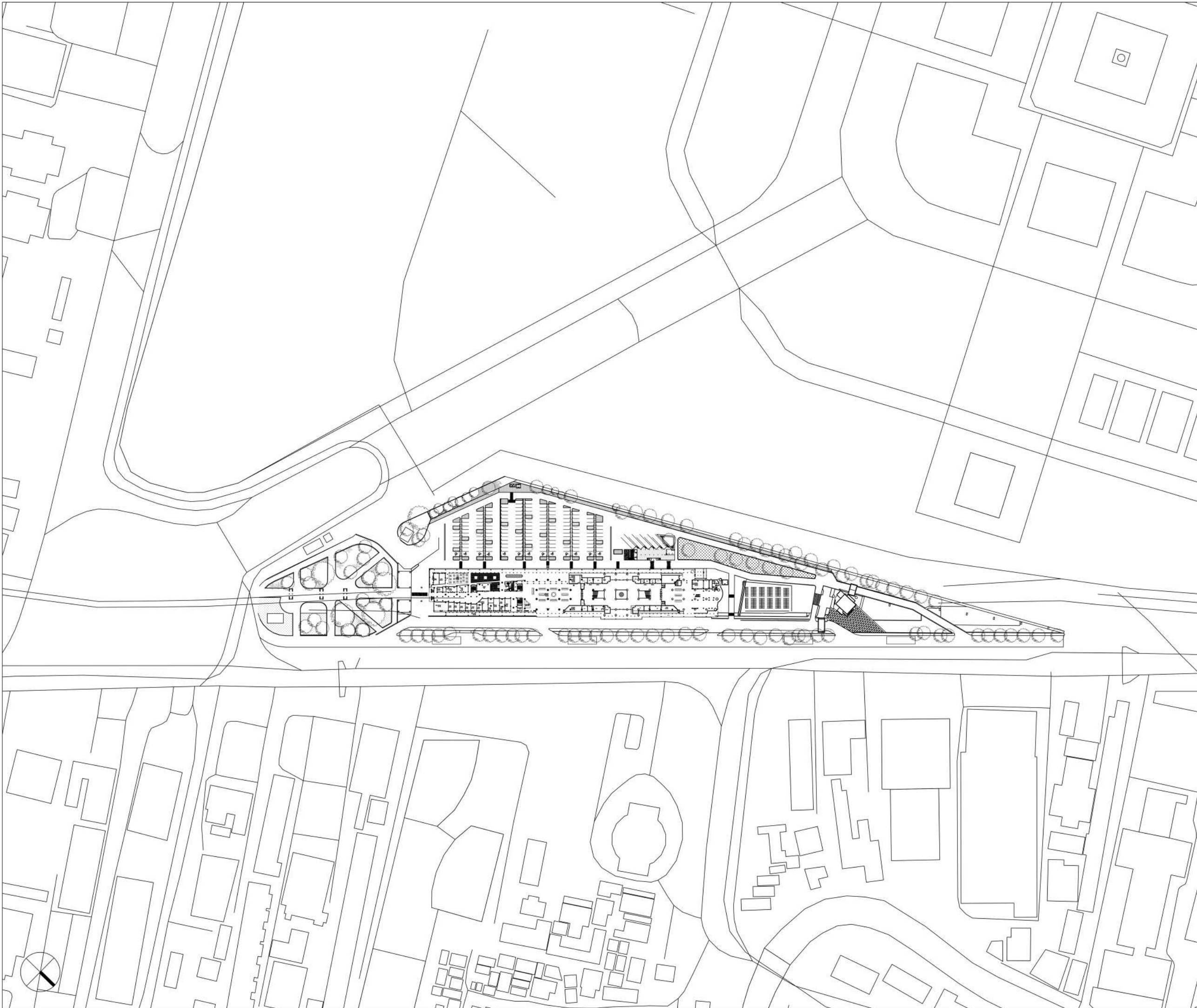

PROGRAM :  
**ARCHITECTURE**

FACULTY :  
**TECHNIC**

SUBJECT  
**TUGAS AKHIR**

CODE  
CLASS  
LECTURERS  
**SANI HERYANTO S.T., M.Sc.**

STUDENT NAME  
**KEZIA FEBRIANY**

STUDENT'S ID  
**2116 0017**

TITLE  
**BLOK PLAN**

DRAWER(S)  
**KEZIA FEBRIANY**

CHECKER(S)

MARKER(S)

SUBMISSION DATE

PAGE	SCALE
<b>A-1010</b>	<b>1:1500</b>

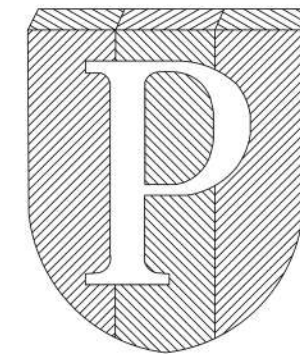
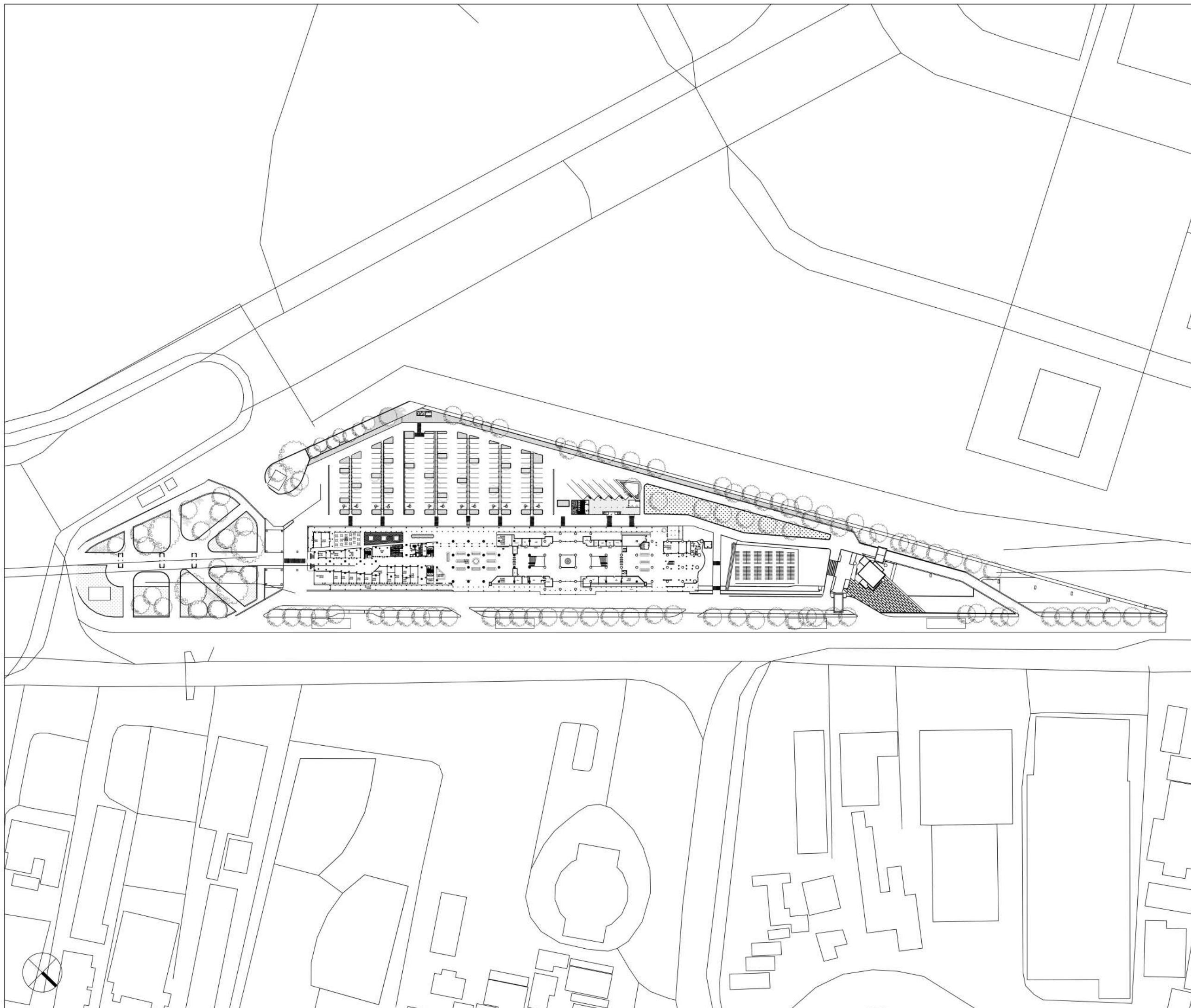

PROGRAM :

**ARCHITECTURE**

FACULTY :

**TECHNIC**

SUBJECT

**TUGAS AKHIR**

CODE

CLASS

LECTURERS

**SANI HERYANTO S.T., M.Sc.**

STUDENT NAME

**KEZIA FEBRIANY**

STUDENT'S ID

**2116 0017**

TITLE

**SITE PLAN**

DRAWER(S)

**KEZIA FEBRIANY**

CHECKER(S)

MARKER(S)

SUBMISSION DATE

PAGE

**A-1020**

SCALE

**1:1000**

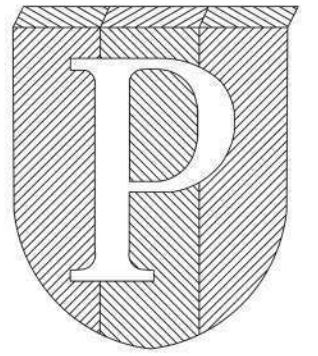

PROGRAM :  
ARCHITECTURE  
FACULTY :  
TECHNIC  
SUBJECT  
TUGAS AKHIR  
CODE  
CLASS  
LECTURERS  
SANI HERYANTO S.T., M.Sc.

STUDENT NAME  
KEZIA FEBRIANY  
STUDENT'S ID  
2116 0017  
TITLE  
PERANCANGAN FASILITAS  
TRANSPORTASI TERINTEGRASI  
DI STASIUN GAMBIR DENGAN  
PENDEKATAN PERILAKU  
DETAIL RAMBU

DRAWER(S)  
KEZIA FEBRIANY  
CHECKER(S)  
MARKER(S)

SUBMISSION DATE

PAGE	SCALE
A-1030	1:100

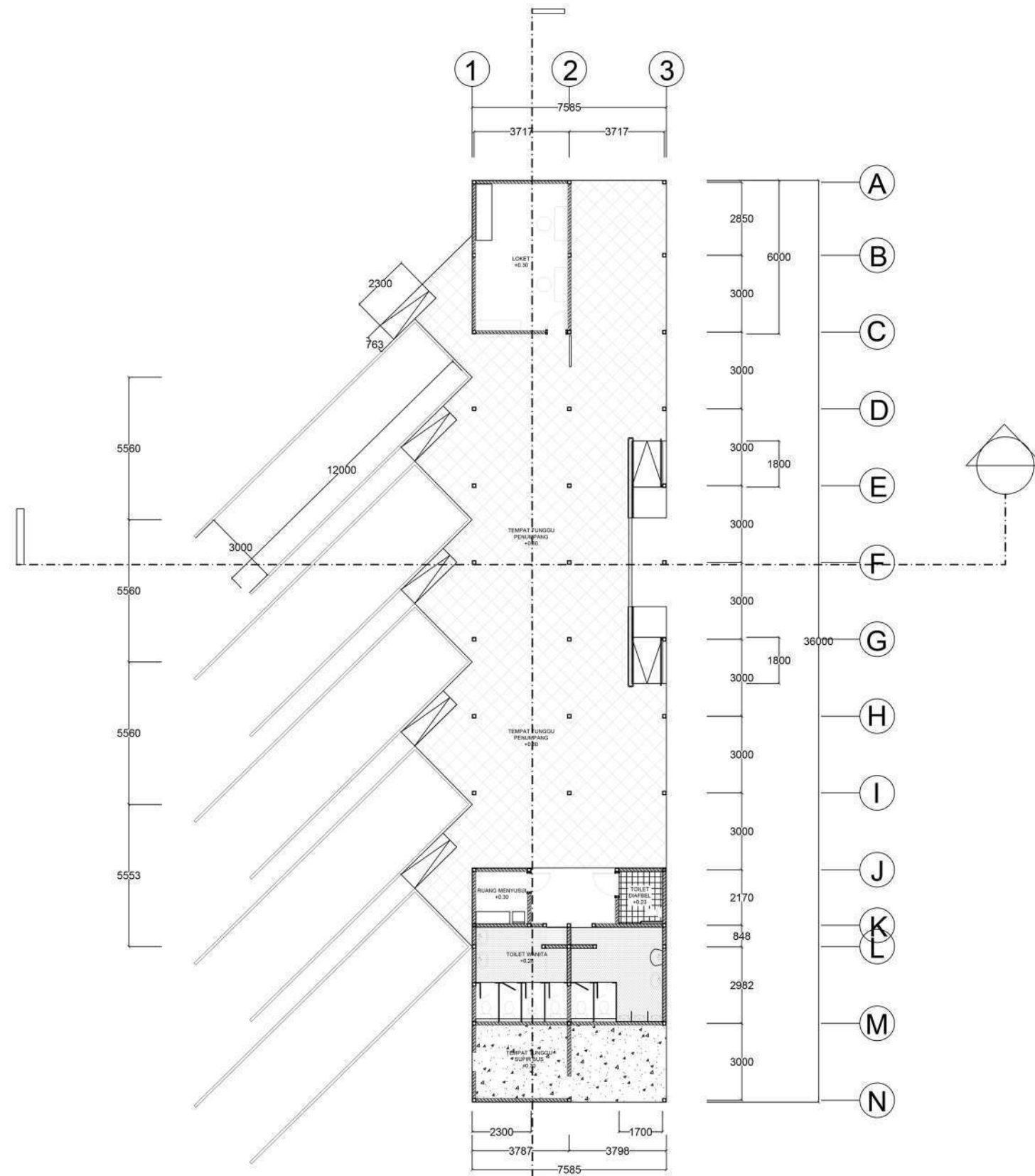

DENAH HALTE BUS  
1:100

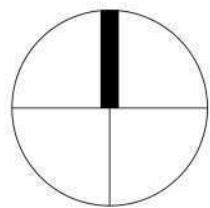





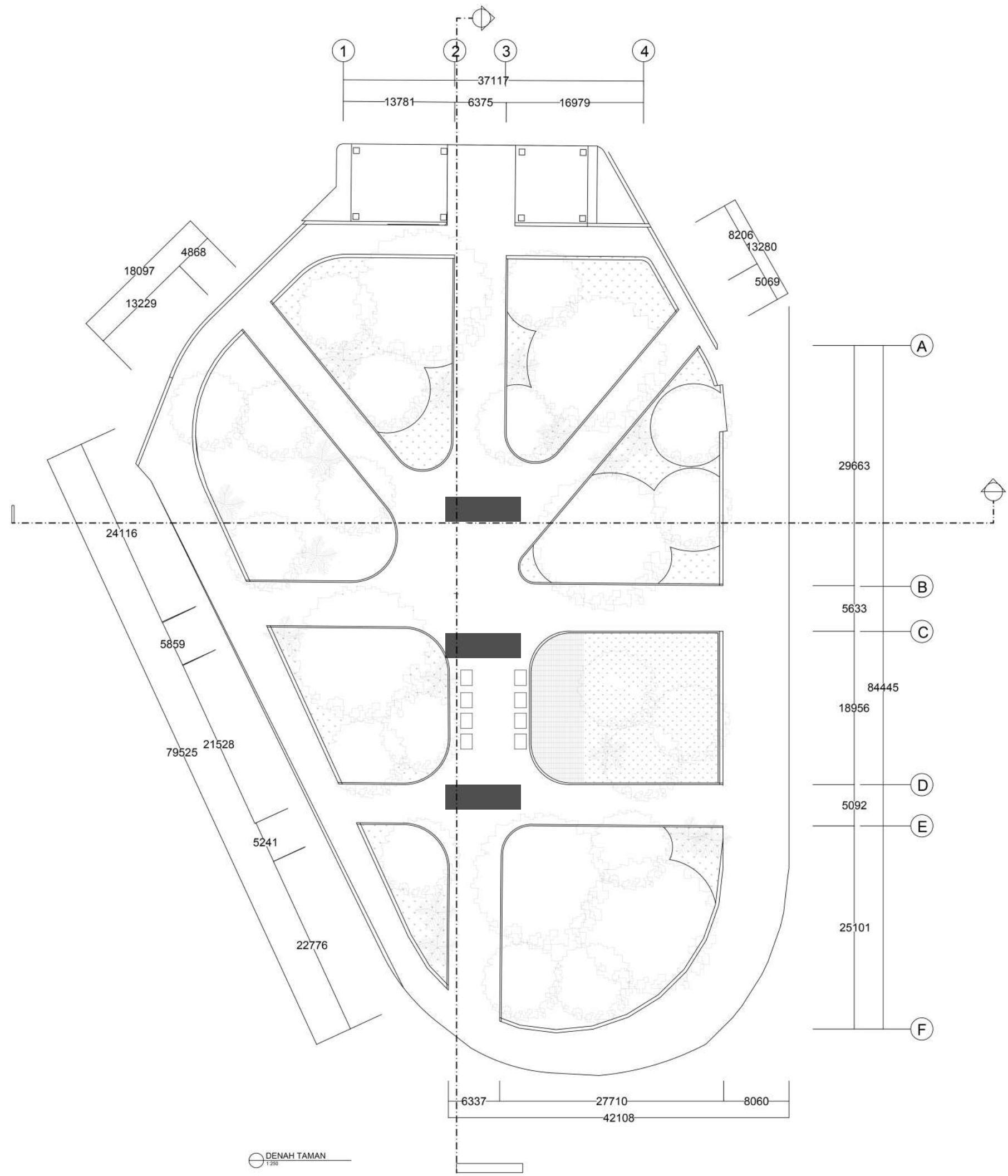

DENAH TAMAN  
1:250

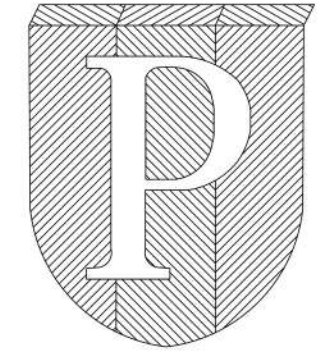
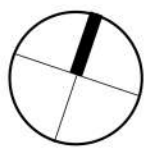

PROGRAM :	
ARCHITECTURE	
FACULTY :	
TECHNIC	
SUBJECT	
TUGAS AKHIR	
CODE	
CLASS	
LECTURERS	
SANI HERYANTO S.T., M.Sc.	
STUDENT NAME	
KEZIA FEBRIANY	
STUDENT'S ID	
2116 0017	
TITLE	
DENAH TAMAN	
DRAWER(S)	
KEZIA FEBRIANY	
CHECKER(S)	
MARKER(S)	
SUBMISSION DATE	
PAGE	SCALE
A-1050	1:250

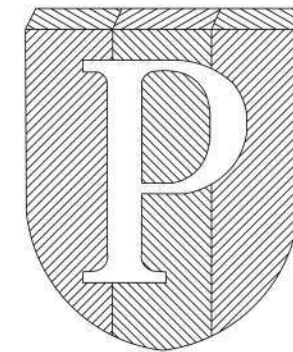

PROGRAM :

ARCHITECTURE

FACULTY :

TECHNIC

SUBJECT

TUGAS AKHIR

CODE

CLASS

LECTURERS

SANI HERYANTO S.T., M.Sc.

STUDENT NAME

KEZIA FEBRIANY

STUDENT'S ID

2116 0017

TITLE

DENAH

DRAWER(S)

KEZIA FEBRIANY

CHECKER(S)

MARKER(S)

SUBMISSION DATE

PAGE

A-1060

SCALE

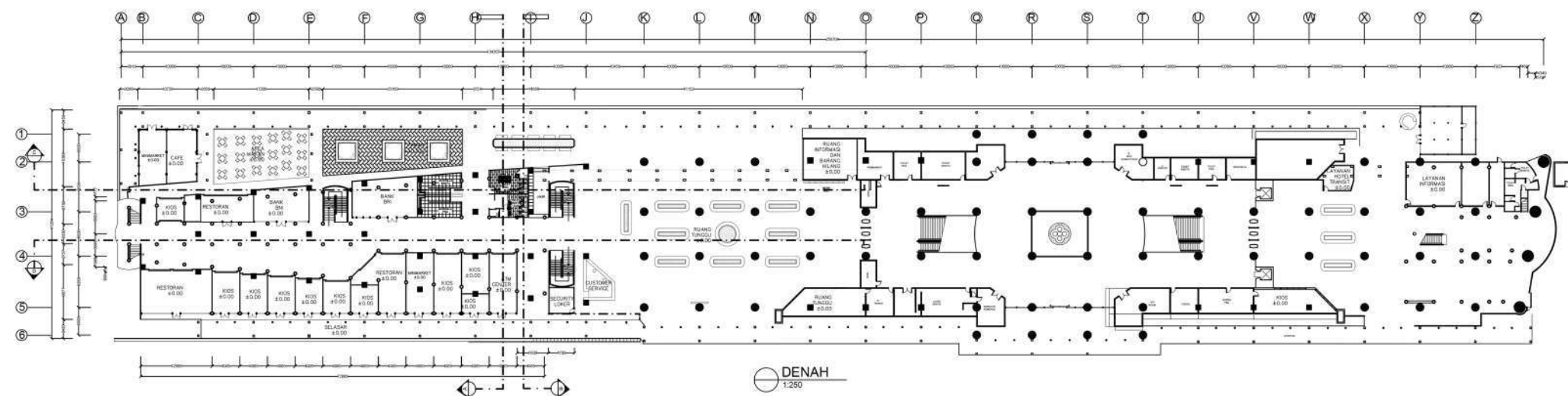

DENAH  
1:250

DENAH  
1:500

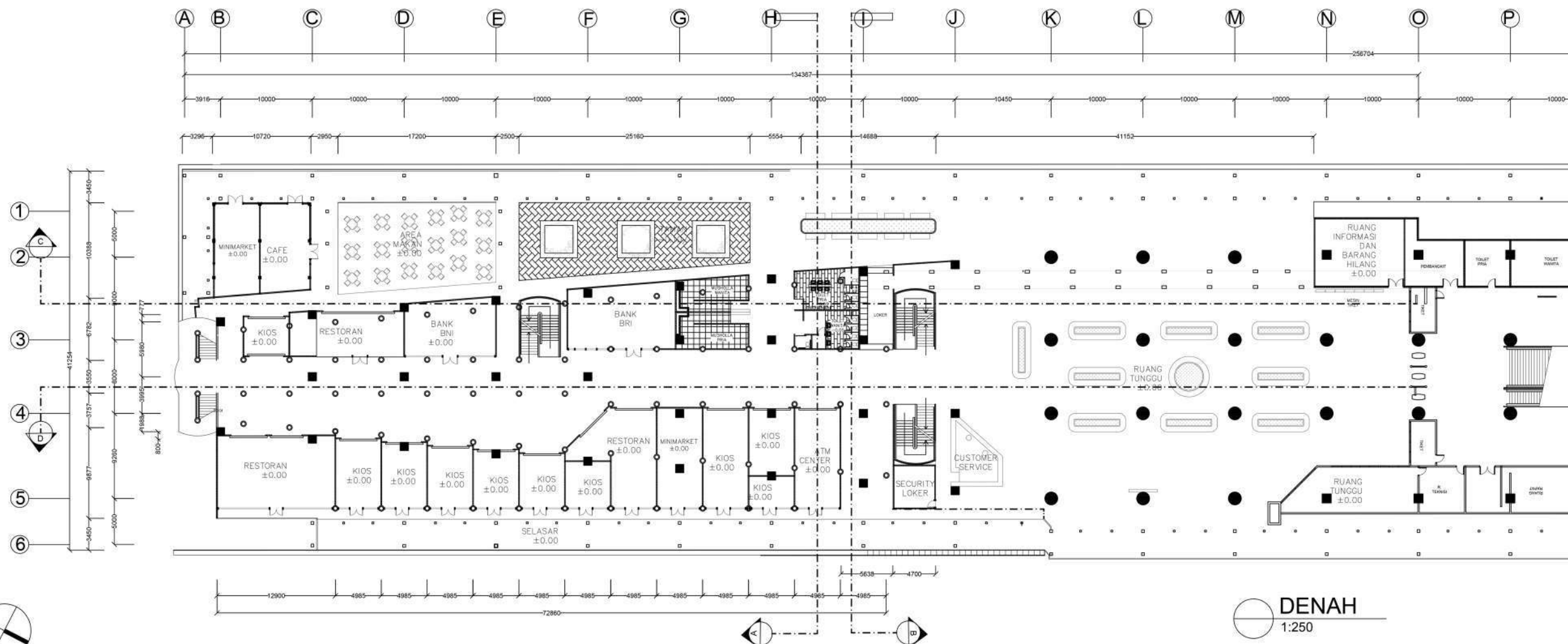

DENAH  
1:250



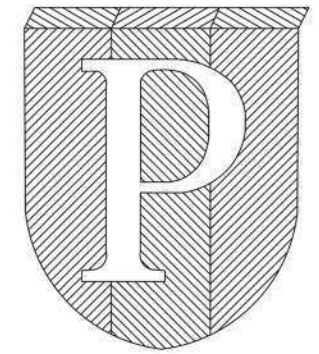

TAMPAK KANAN  
1:200

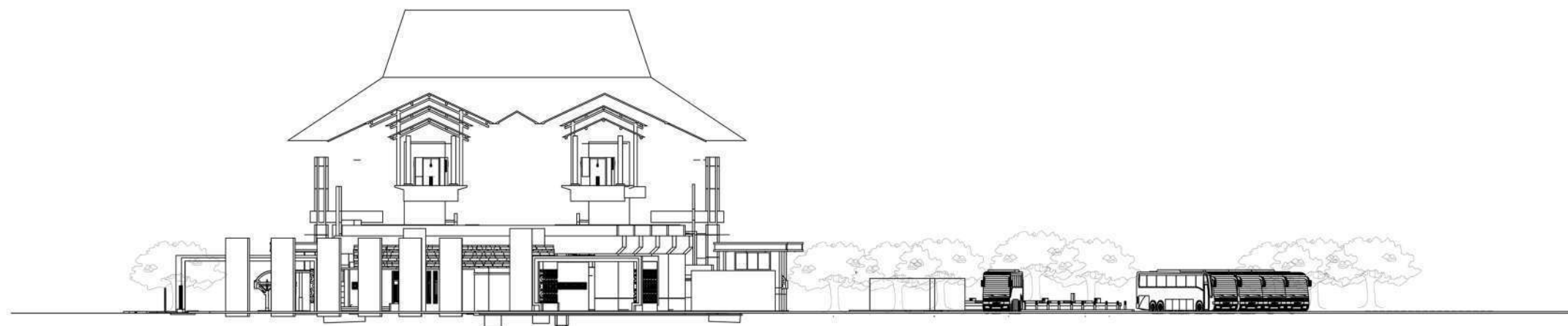

TAMPAK KIRI  
1:200

PROGRAM :

ARCHITECTURE

FACULTY :

TECHNIC

SUBJECT

TUGAS AKHIR

CODE

CLASS

LECTURERS

DONI FIREZA S.T., M.T.  
SANI HERYANTO S.T., M.T.

STUDENT NAME

KEZIA FEBRIANY

STUDENT'S ID

2116 0017

TITLE

TAMPAK KANAN DAN KIRI

DRAWER(S)

KEZIA FEBRIANY

CHECKER(S)

MARKER(S)

SUBMISSION DATE

PAGE

A-2010

SCALE

1:200

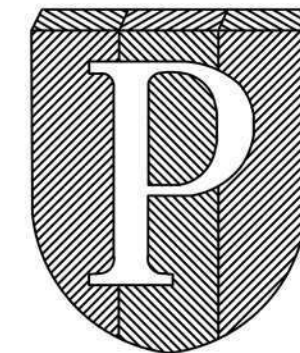

PROGRAM :

ARCHITECTURE

FACULTY :

TECHNIC

SUBJECT

TUGAS AKHIR

CODE

CLASS

LECTURERS

DONI FIREZA S.T, M.T.

SANI HERYANTO S.T., M.T.

STUDENT NAME

KEZIA FEBRIANY

STUDENT'S ID

2116 0017

TITLE

PERANCANGAN FASILITAS  
TRANSPORTASI TERINTEGRASI DI  
STASIUN GAMBIR DENGAN PENDEKATAN  
ARSITEKTUR PERILAKU

TAMPAK DEPAN DAN TAMPAK BELAKANG

DRAWER(S)

KEZIA FEBRIANY

CHECKER(S)

MARKER(S)

SUBMISSION DATE

PAGE

A-2020

SCALE

1:200

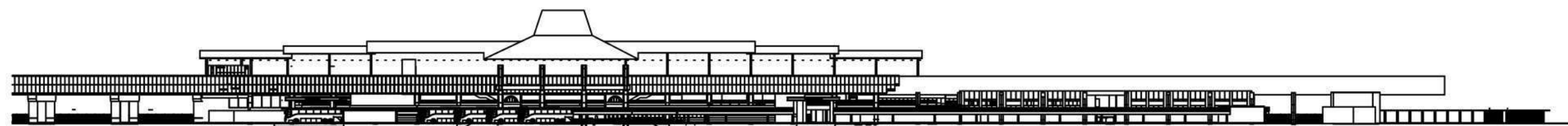

TAMPAK DEPAN  
1:250

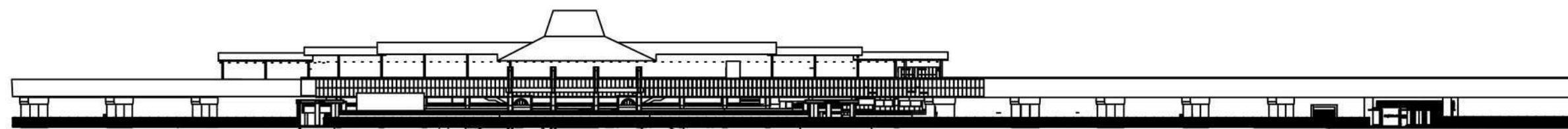

TAMPAK BELAKANG  
1:250



○ TAMPAK SAMPING KANAN  
1:1250



○ TAMPAK DEPAN  
1:1250



○ TAMPAK BELAKANG  
1:1250

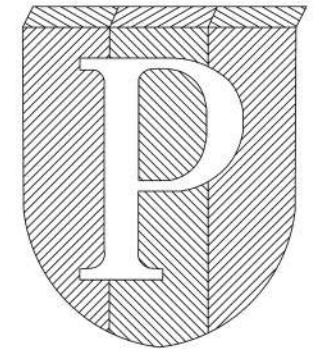

PROGRAM :  
ARCHITECTURE

FACULTY :  
TECHNIC

SUBJECT  
TUGAS AKHIR

CODE  
CLASS  
LECTURERS  
SANI HERYANTO S.T., M.Sc.

STUDENT NAME  
KEZIA FEBRIANY

STUDENT'S ID  
2116 0017

TITLE  
PERANCANGAN FASILITAS  
TRANSPORTASI TERINTEGRASI  
DI STASIUN GAMBIR DENGAN  
PENDEKATAN PERILAKU

TAMPAK TAMAN

DRAWER(S)  
KEZIA FEBRIANY

CHECKER(S)

MARKER(S)

SUBMISSION DATE

PAGE  
A-2030

SCALE  
1:1250

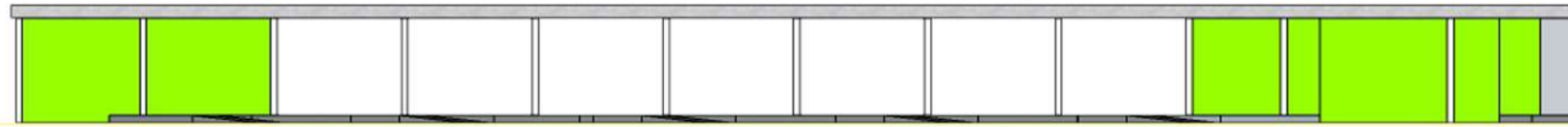
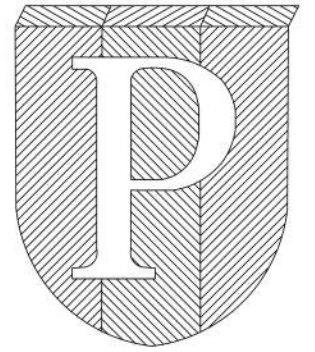

TAMPAK BELAKANG

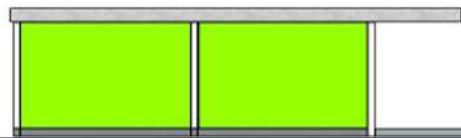

TAMPAK SAMPING KIRI

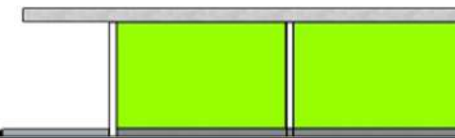

TAMPAK SAMPING KANAN



TAMPAK DEPAN

PROGRAM :  
ARCHITECTURE

FACULTY :  
TECHNIC

SUBJECT  
TUGAS AKHIR

CODE

CLASS

LECTURERS  
SANI HERYANTO S.T., M.Sc.

STUDENT NAME  
KEZIA FEBRIANY

STUDENT'S ID  
2116 0017

TITLE

TAMPAK HALTE BUS

DRAWER(S)  
KEZIA FEBRIANY

CHECKER(S)

MARKER(S)

SUBMISSION DATE

PAGE  
A-2030

SCALE

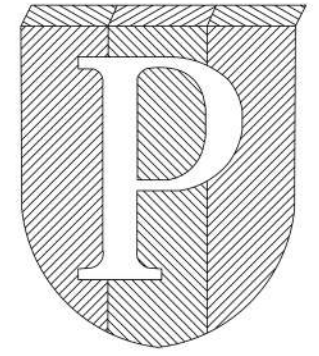

PROGRAM :

ARCHITECTURE

FACULTY :

TECHNIC

SUBJECT

TUGAS AKHIR

CODE

CLASS

LECTURERS

SANI HERYANTO S.T., M.Sc.

STUDENT NAME

KEZIA FEBRIANY

STUDENT'S ID

2116 0017

TITLE

TAMPAK DEPAN  
DAN TAMPAK  
BELAKANG

DRAWER(S)

KEZIA FEBRIANY

CHECKER(S)

MARKER(S)

SUBMISSION DATE

PAGE

A-2050

SCALE

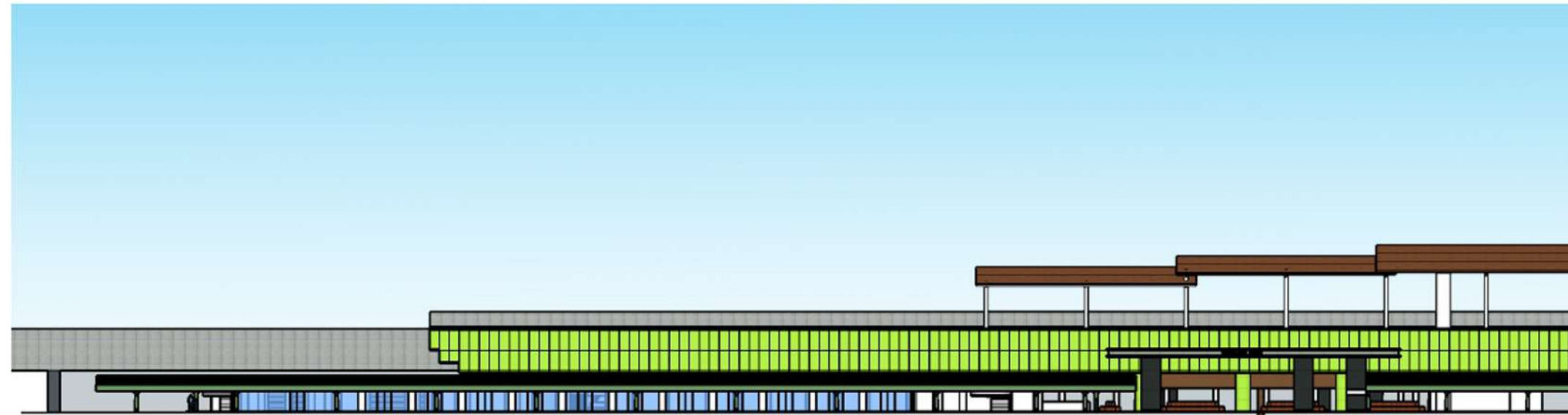

○ TAMPAK DEPAN

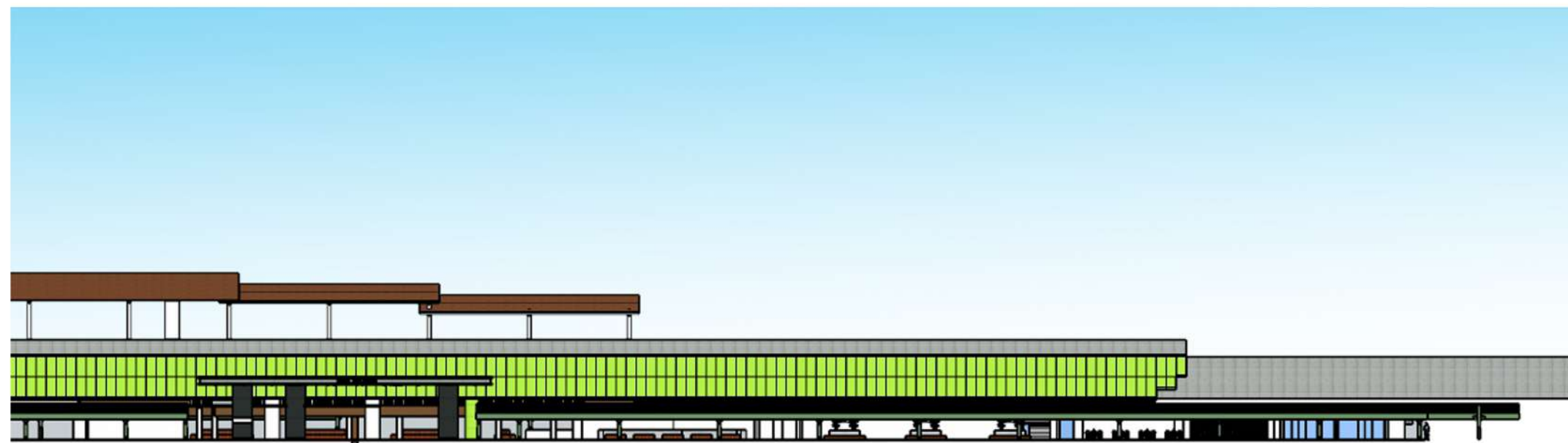

○ TAMPAK BELAKANG

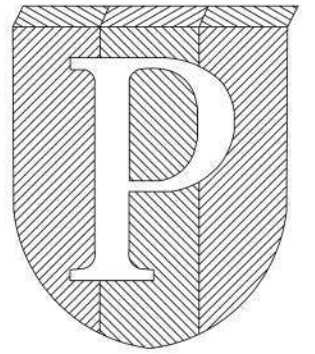

PROGRAM :  
ARCHITECTURE  
FACULTY :  
TECHNIC  
SUBJECT  
TUGAS AKHIR  
CODE  
CLASS  
LECTURERS  
SANI HERYANTO S.T., M.Sc.

STUDENT NAME  
KEZIA FEBRIANY  
STUDENT'S ID  
2116 0017

TITLE  
POTONGAN HALTE BUS DAMRI

DRAWER(S)  
KEZIA FEBRIANY  
CHECKER(S)  
MARKER(S)

SUBMISSION DATE

PAGE  
A-3010  
SCALE  
1:100

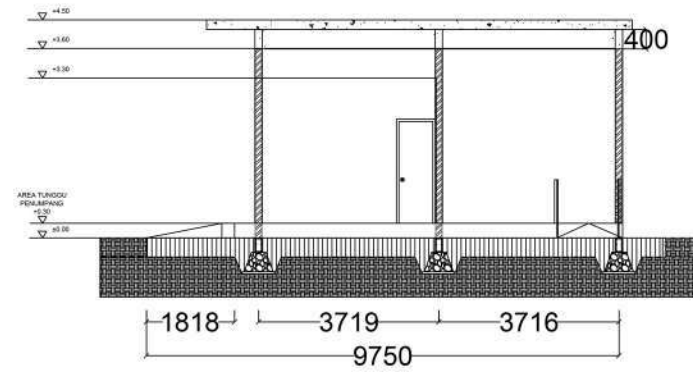

 **POTNGAN A-A HALTE BUS DAMRI**  
1:100

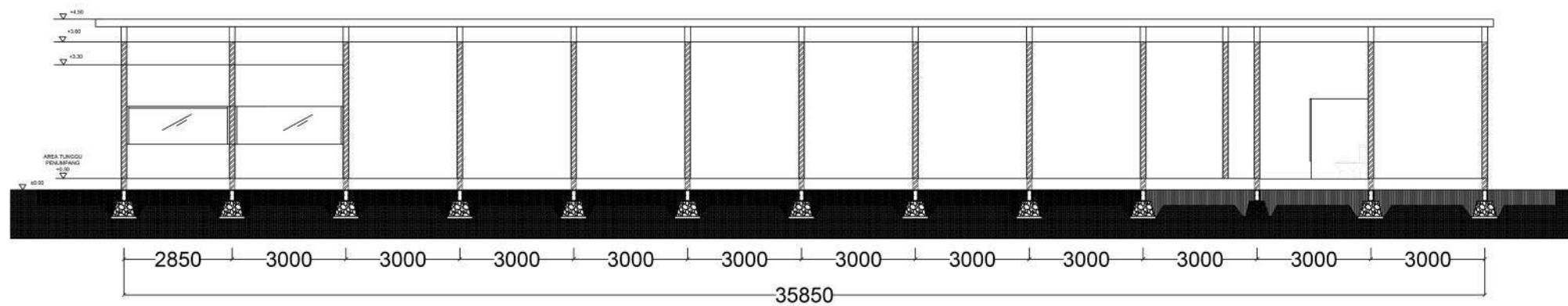

 **POTNGAN B-B HALTE BUS DAMRI**  
1:100



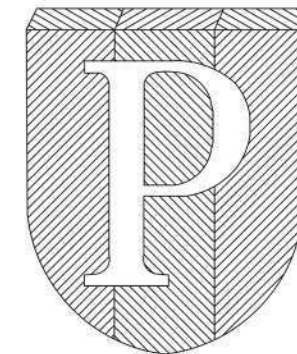

PROGRAM :  
ARCHITECTURE  
FACULTY :  
TECHNIC  
SUBJECT  
TUGAS AKHIR  
CODE  
CLASS  
LECTURERS  
SANI HERYANTO S.T., M.Sc.

STUDENT NAME  
KEZIA FEBRIANY  
STUDENT'S ID  
2116 0017

TITLE  
PERANCANGAN FASILITAS  
TRANSPORTASI TERINTEGRASI  
DI STASIUN GAMBIR DENGAN  
PENDEKATAN PERILAKU  
DETAIL POTONGAN HALTE

DRAWER(S)  
KEZIA FEBRIANY  
CHECKER(S)  
MARKER(S)

SUBMISSION DATE  
PAGE  
A-3011  
SCALE  
1:20

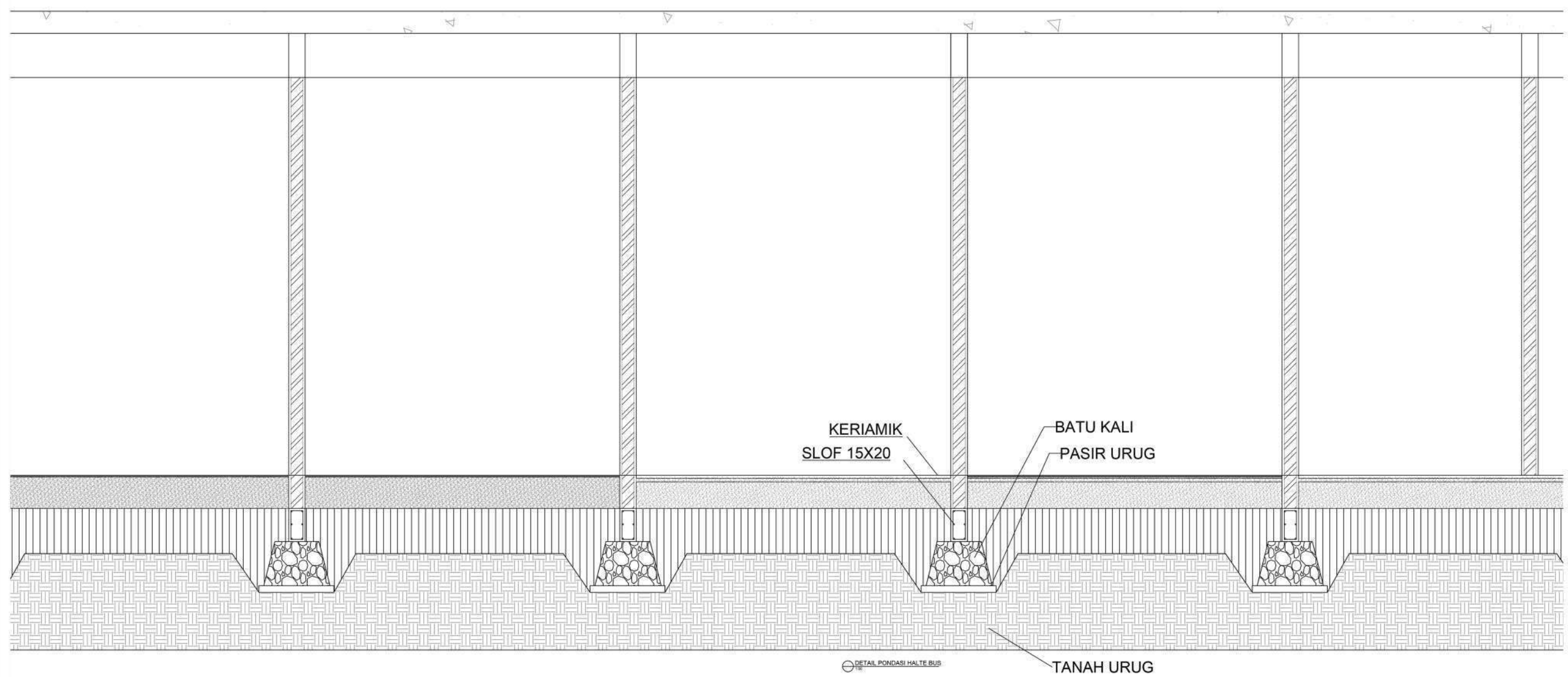

KERIAMIK  
SLOF 15X20  
BATU KALI  
PASIR URUG

TANAH URUG

DETAIL PONDASI HALTE BUS

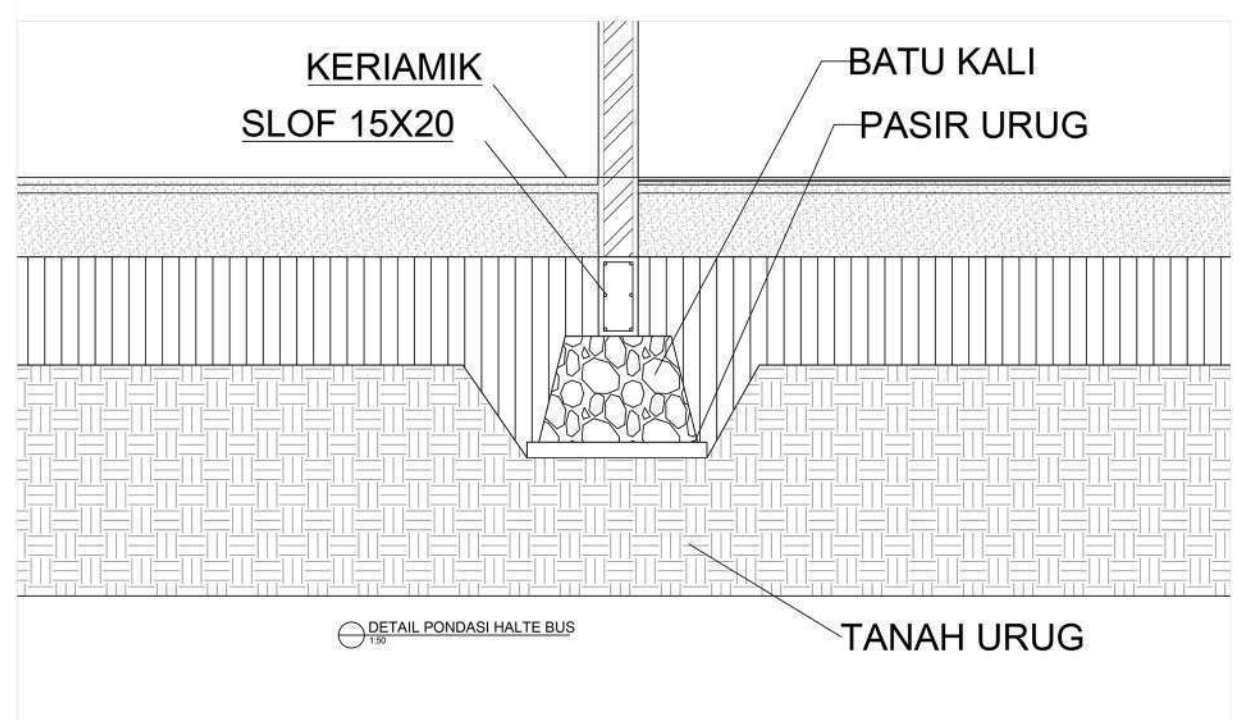

KERIAMIK  
SLOF 15X20  
BATU KALI  
PASIR URUG

TANAH URUG

DETAIL PONDASI HALTE BUS

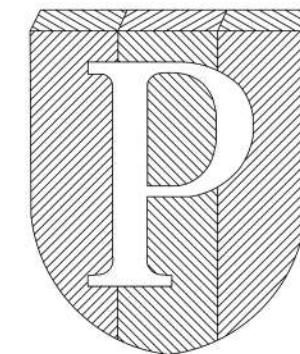

PROGRAM :  
ARCHITECTURE

FACULTY :  
TECHNIC

SUBJECT  
TUGAS AKHIR

CODE

CLASS

LECTURERS

SANI HERYANTO S.T., M.Sc.

STUDENT NAME

KEZIA FEBRIANY

STUDENT'S ID

2116 0017

TITLE

**POTONGAN TAMAN**

DRAWER(S)  
KEZIA FEBRIANY

CHECKER(S)

MARKER(S)

SUBMISSION DATE

PAGE  
A-3020

SCALE  
1:200

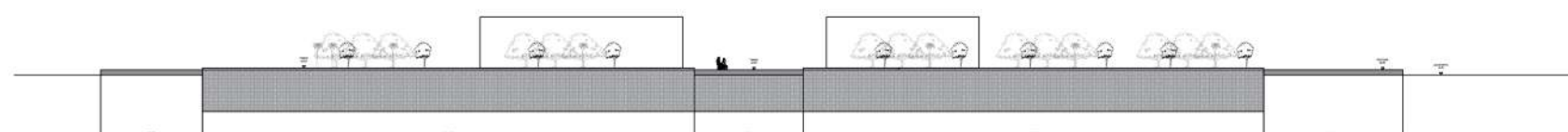

POTONGAN TAMAN A-A  
1:250

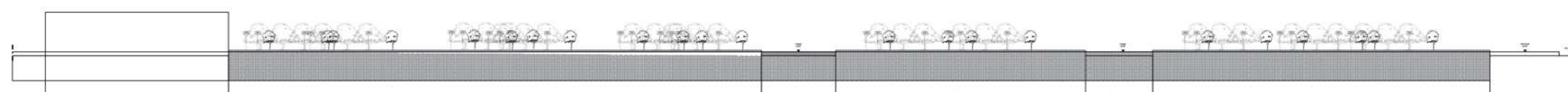

POTONGAN TAMAN B-B  
1:250

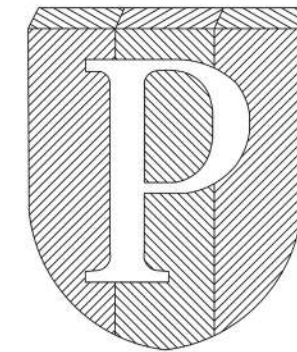

PROGRAM :

ARCHITECTURE

FACULTY :

TECHNIC

SUBJECT

TUGAS AKHIR

CODE

CLASS

LECTURERS

SANI HERYANTO S.T., M.Sc.

STUDENT NAME

KEZIA FEBRIANY

STUDENT'S ID

2116 0017

TITLE

PERANCANGAN FASILITAS  
TRANSPORTASI TERINTEGRASI  
DI STASIUN GAMBIR DENGAN  
PENDEKATAN PERILAKU  
DETAIL POTONGAN HALTE

DRAWER(S)

KEZIA FEBRIANY

CHECKER(S)

MARKER(S)

SUBMISSION DATE

PAGE

A-3012

SCALE

1:20

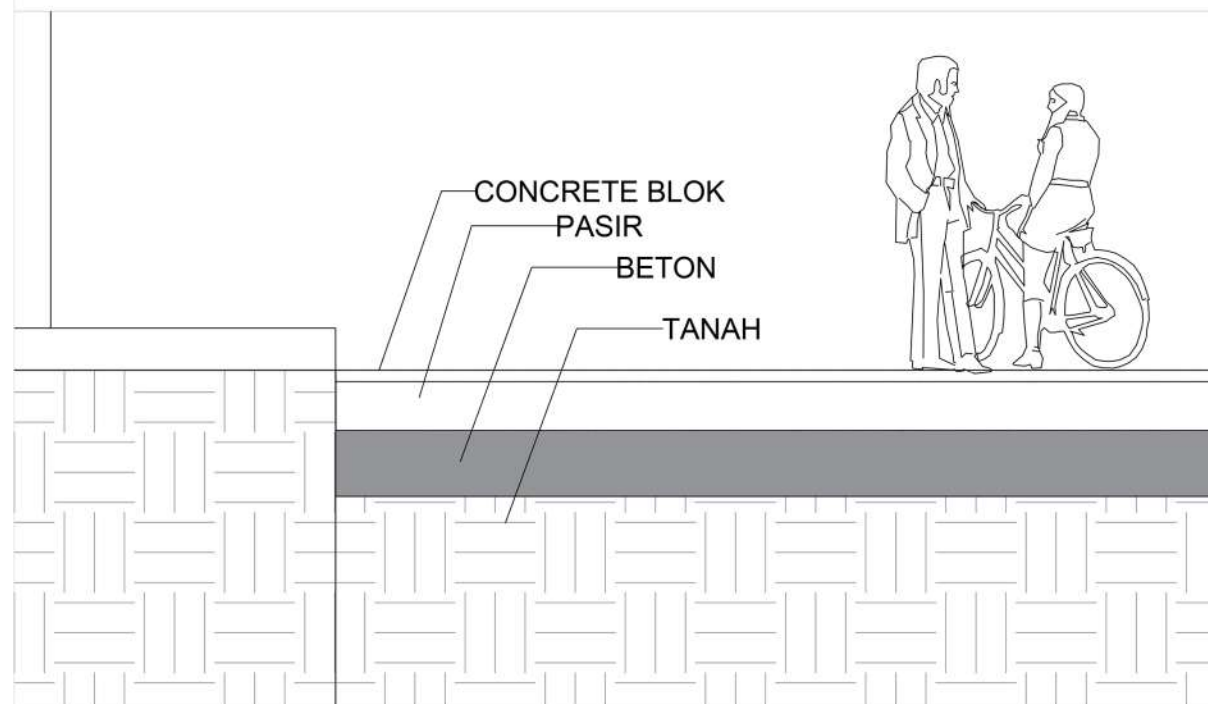
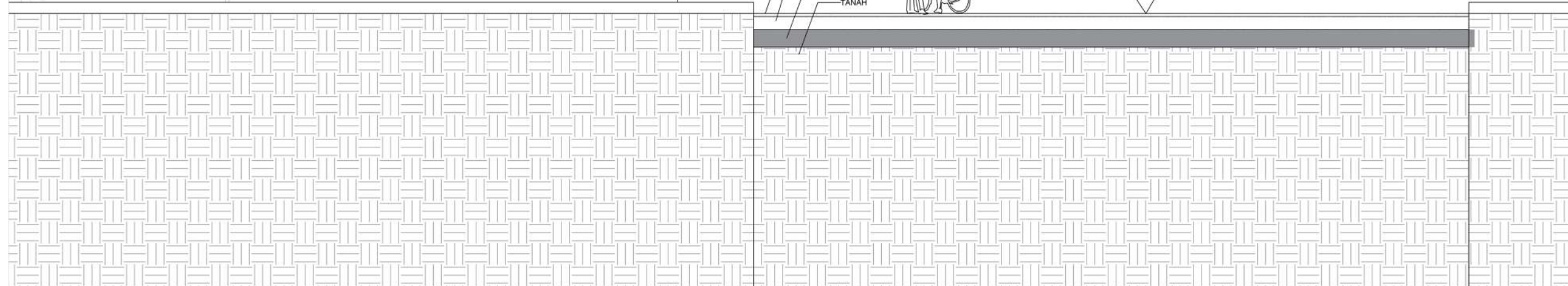
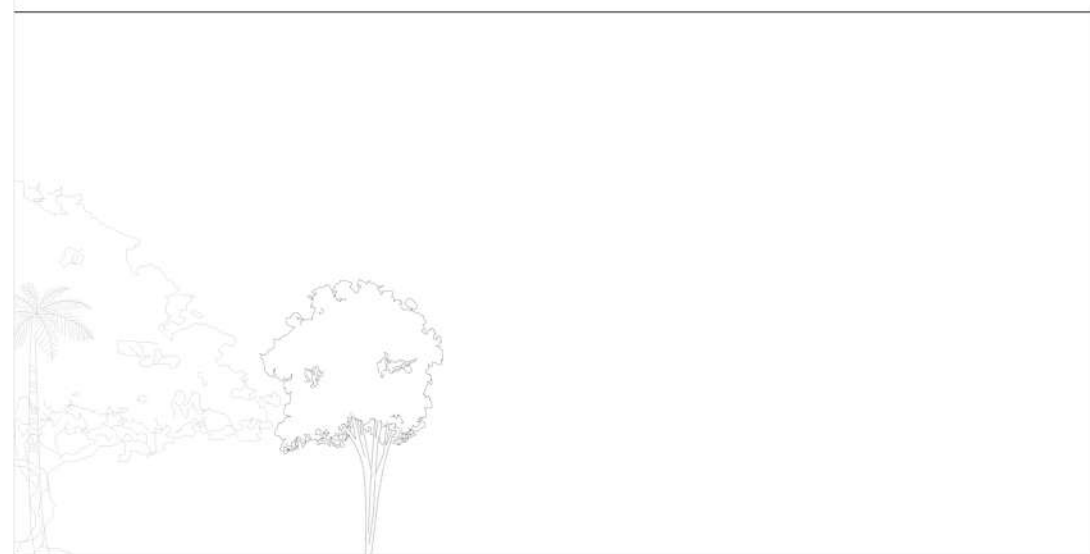

PEMBESARAN POTONGAN TAMAN

1:20



DETAIL POTONGAN TAMAN

1:20

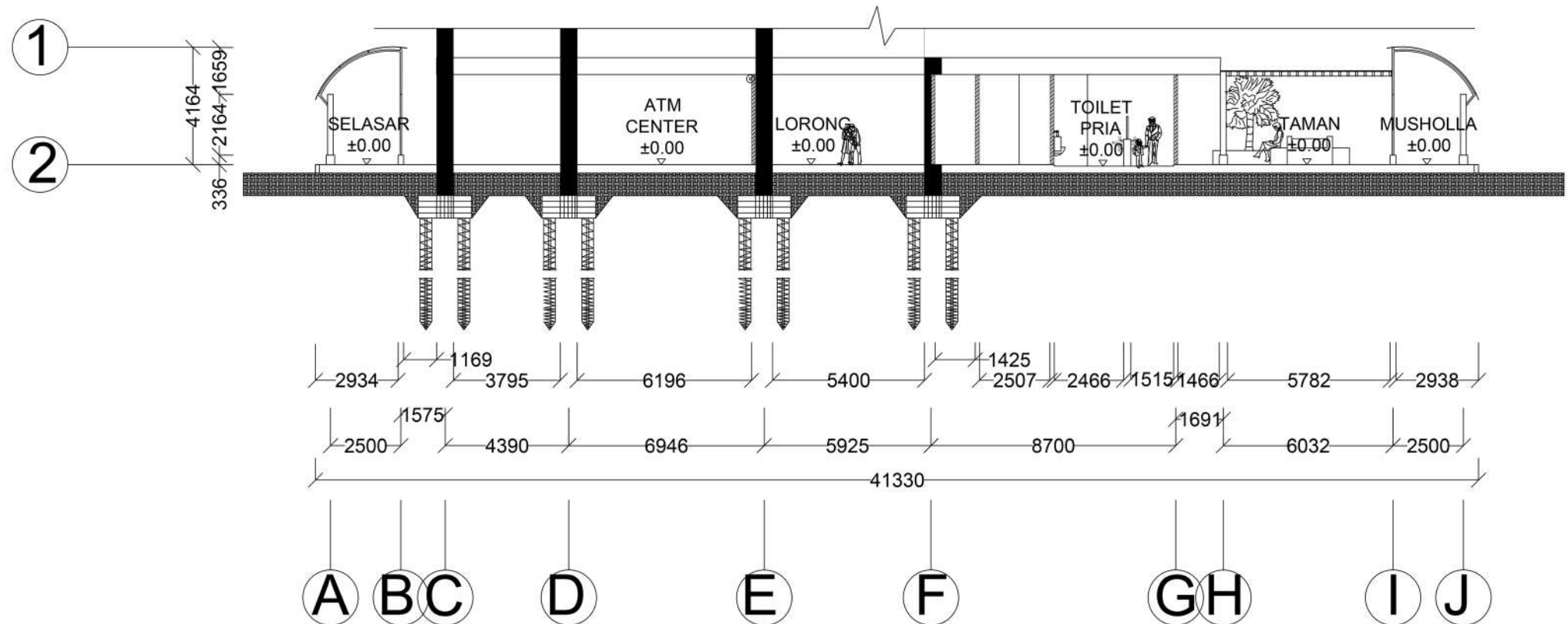
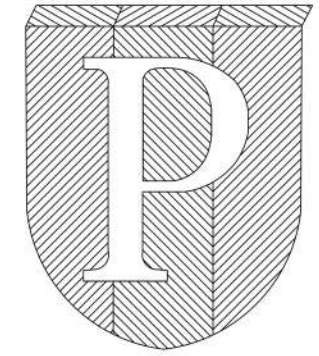

**POTONGAN A-A**  
1:250

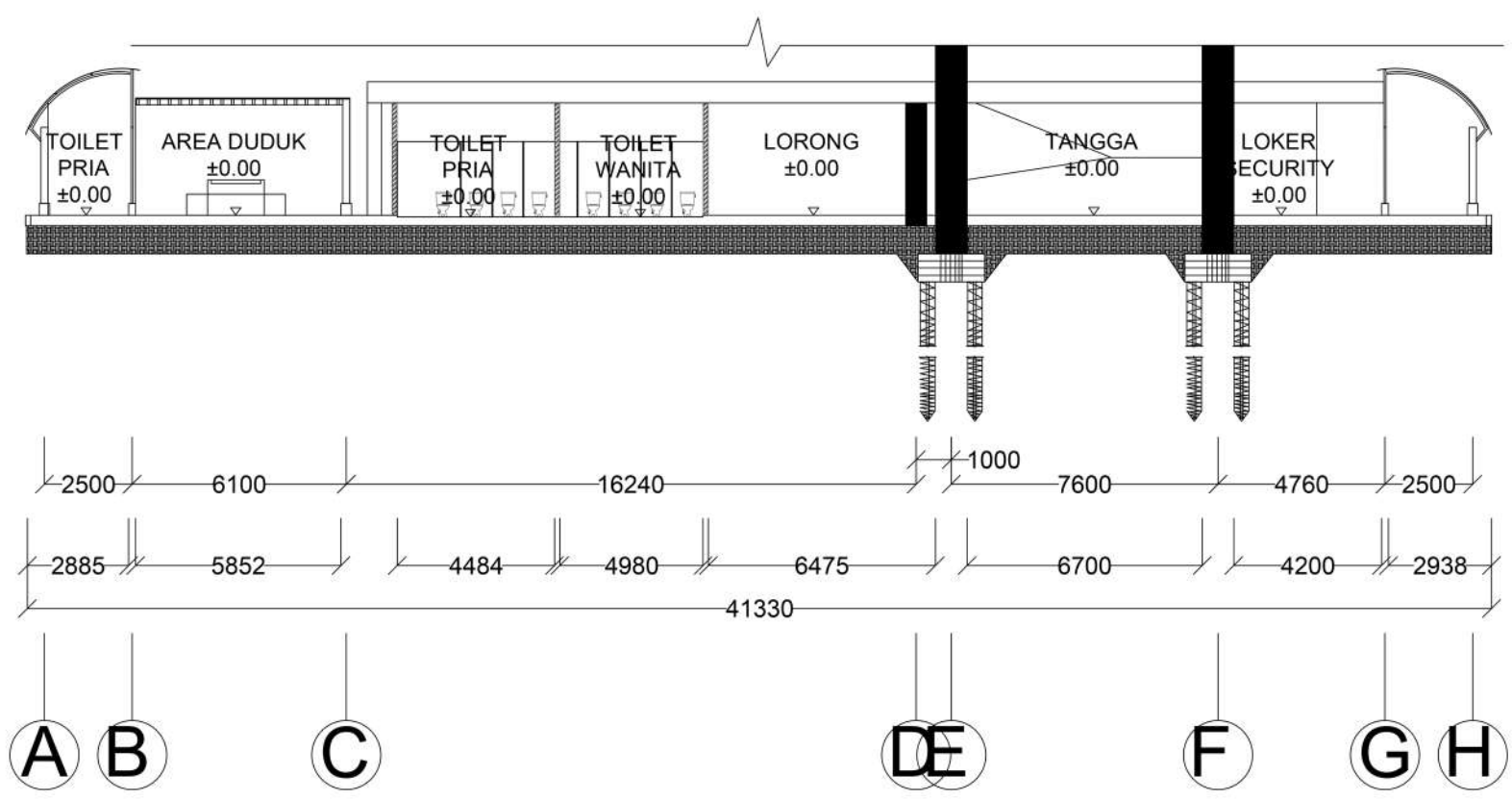

**POTONGAN B-B**  
1:250

PROGRAM :	
ARCHITECTURE	
FACULTY :	
TECHNIC	
SUBJECT	
TUGAS AKHIR	
CODE	
CLASS	
LECTURERS	
SANI HERYANTO S.T., M.Sc.	
STUDENT NAME	
KEZIA FEBRIANY	
STUDENT'S ID	
2116 0017	
TITLE	
POTONGAN A-A DAN POTONGAN B-B	
DRAWER(S)	
KEZIA FEBRIANY	
CHECKER(S)	
MARKER(S)	
SUBMISSION DATE	
PAGE	SCALE
A-3050	1:100

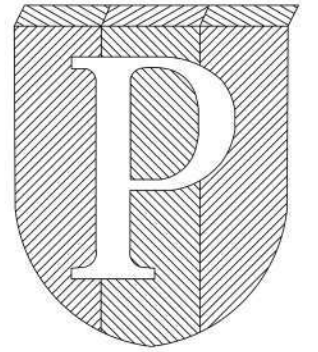

PROGRAM :  
**ARCHITECTURE**

FACULTY :  
**TECHNIC**

SUBJECT  
**TUGAS AKHIR**

CODE  
CLASS  
LECTURERS  
**SANI HERYANTO S.T., M.Sc.**

STUDENT NAME  
**KEZIA FEBRIANY**

STUDENT'S ID  
**2116 0017**

TITLE  
**POTONGAN C-C DAN POTONGAN D-D**

DRAWER(S)  
**KEZIA FEBRIANY**

CHECKER(S)

MARKER(S)

SUBMISSION DATE

PAGE <b>A-3060</b>	SCALE <b>1 : 250</b>
-----------------------	-------------------------

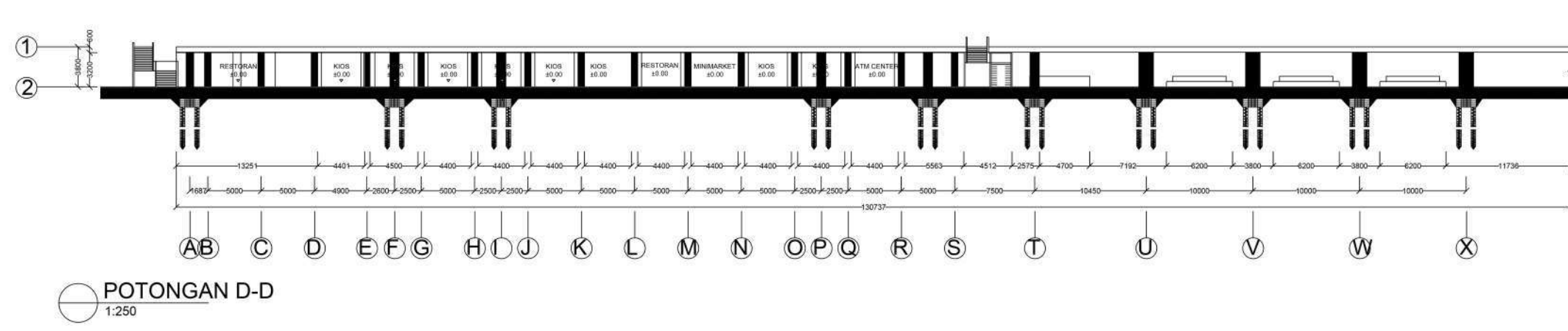
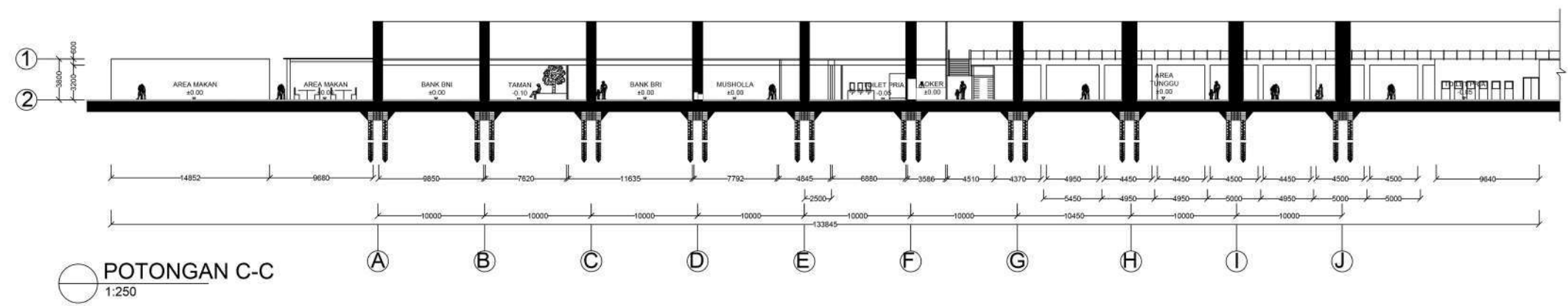

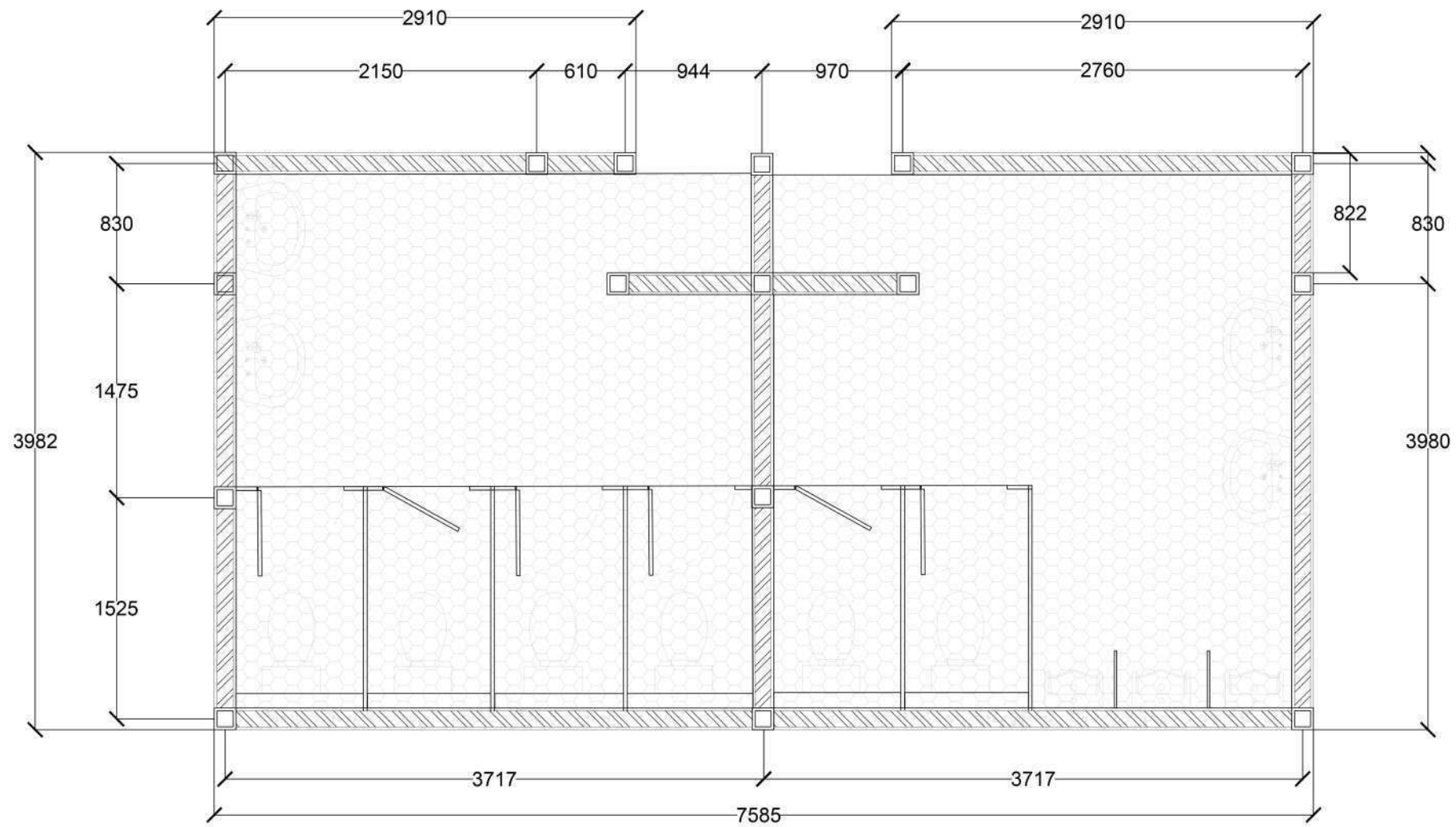
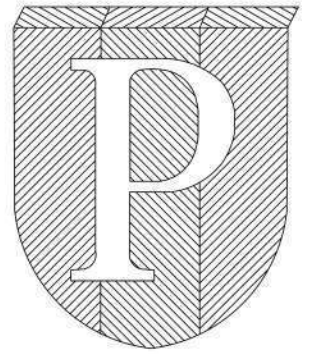

PEMBESARAN DENAH TOILET  
1:50

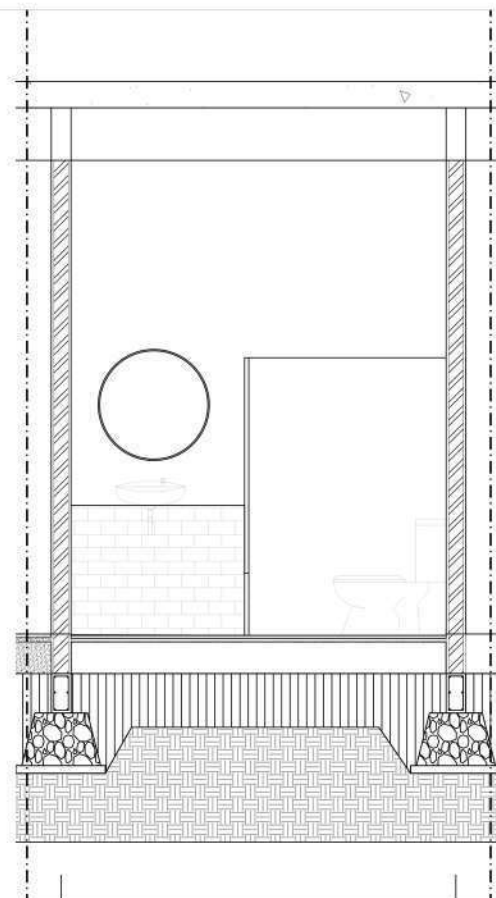

PEMBESARAN POTONGAN TOILET  
1:50

PROGRAM :	
ARCHITECTURE	
FACULTY :	
TECHNIC	
SUBJECT	
TUGAS AKHIR	
CODE	
CLASS	
LECTURERS	
SANI HERYANTO S.T., M.Sc.	
STUDENT NAME	
KEZIA FEBRIANY	
STUDENT'S ID	
2116 0017	
TITLE	
PEMBESARAN TOILET	
DRAWER(S)	
KEZIA FEBRIANY	
CHECKER(S)	
MARKER(S)	
SUBMISSION DATE	
PAGE	SCALE
A-4010	1:20

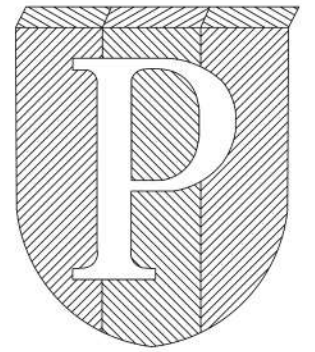

PROGRAM :  
ARCHITECTURE

FACULTY :  
TECHNIC

SUBJECT  
TUGAS AKHIR

CODE  
CLASS  
LECTURERS  
SANI HERYANTO S.T., M.Sc.

STUDENT NAME  
KEZIA FEBRIANY

STUDENT'S ID  
2116 0017

TITLE

DETAIL TROTOAR

DRAWER(S)  
KEZIA FEBRIANY  
CHECKER(S)

MARKER(S)

SUBMISSION DATE

PAGE  
A-5010

SCALE  
1:50

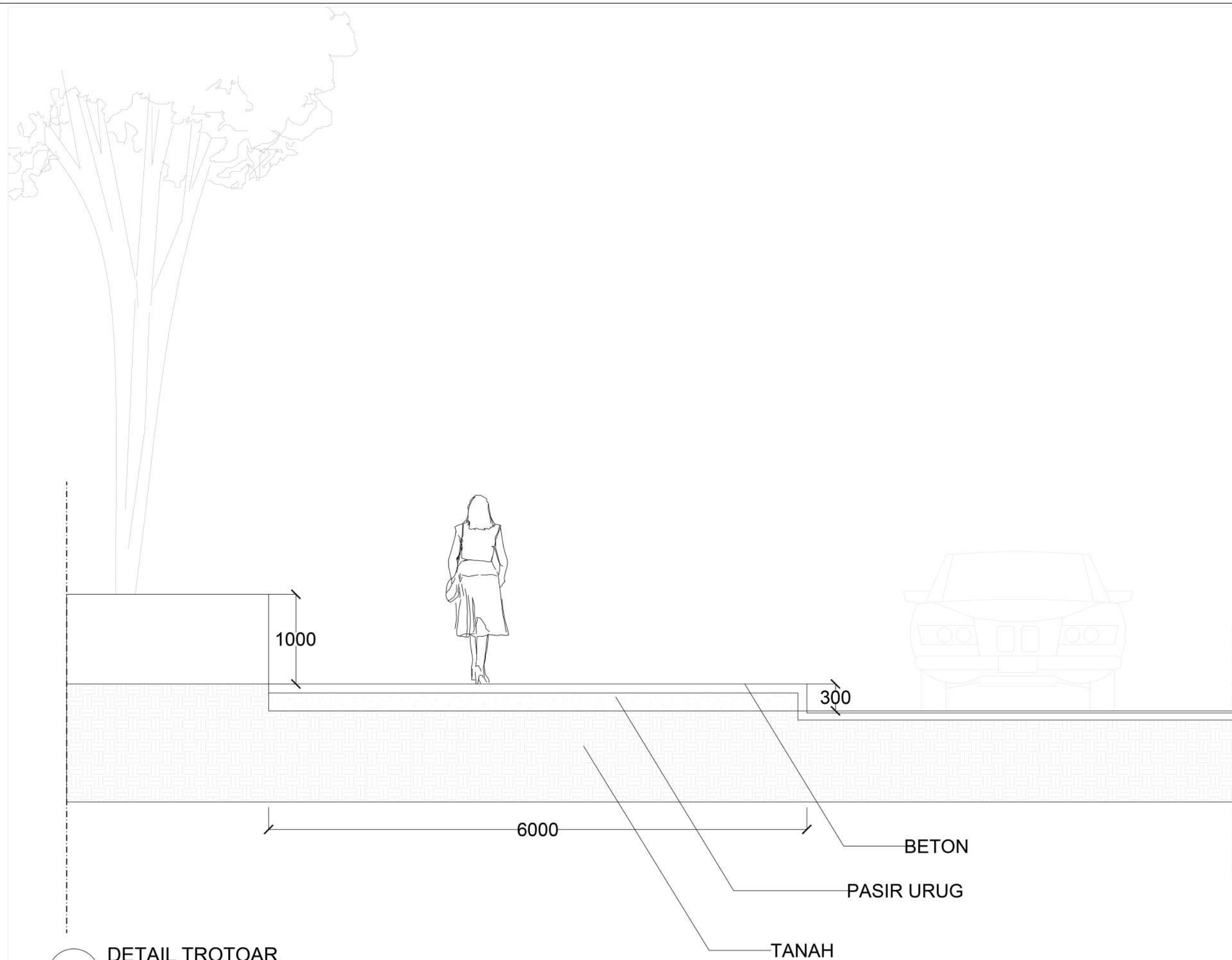

DETAIL TROTOAR  
1:50

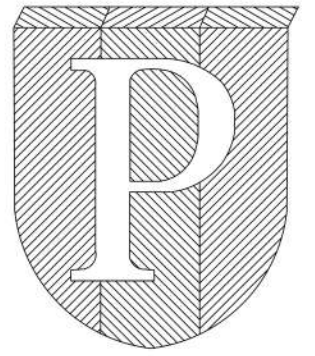

PROGRAM :  
ARCHITECTURE  
FACULTY :  
TECHNIC  
SUBJECT  
TUGAS AKHIR  
CODE  
CLASS  
LECTURERS  
SANI HERYANTO S.T., M.Sc.

STUDENT NAME  
KEZIA FEBRIANY  
STUDENT'S ID  
2116 0017

TITLE  
**DETAIL RAMBU**

DRAWER(S)  
KEZIA FEBRIANY  
CHECKER(S)  
MARKER(S)

SUBMISSION DATE

PAGE	SCALE
A-5030	1:10

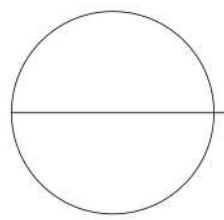
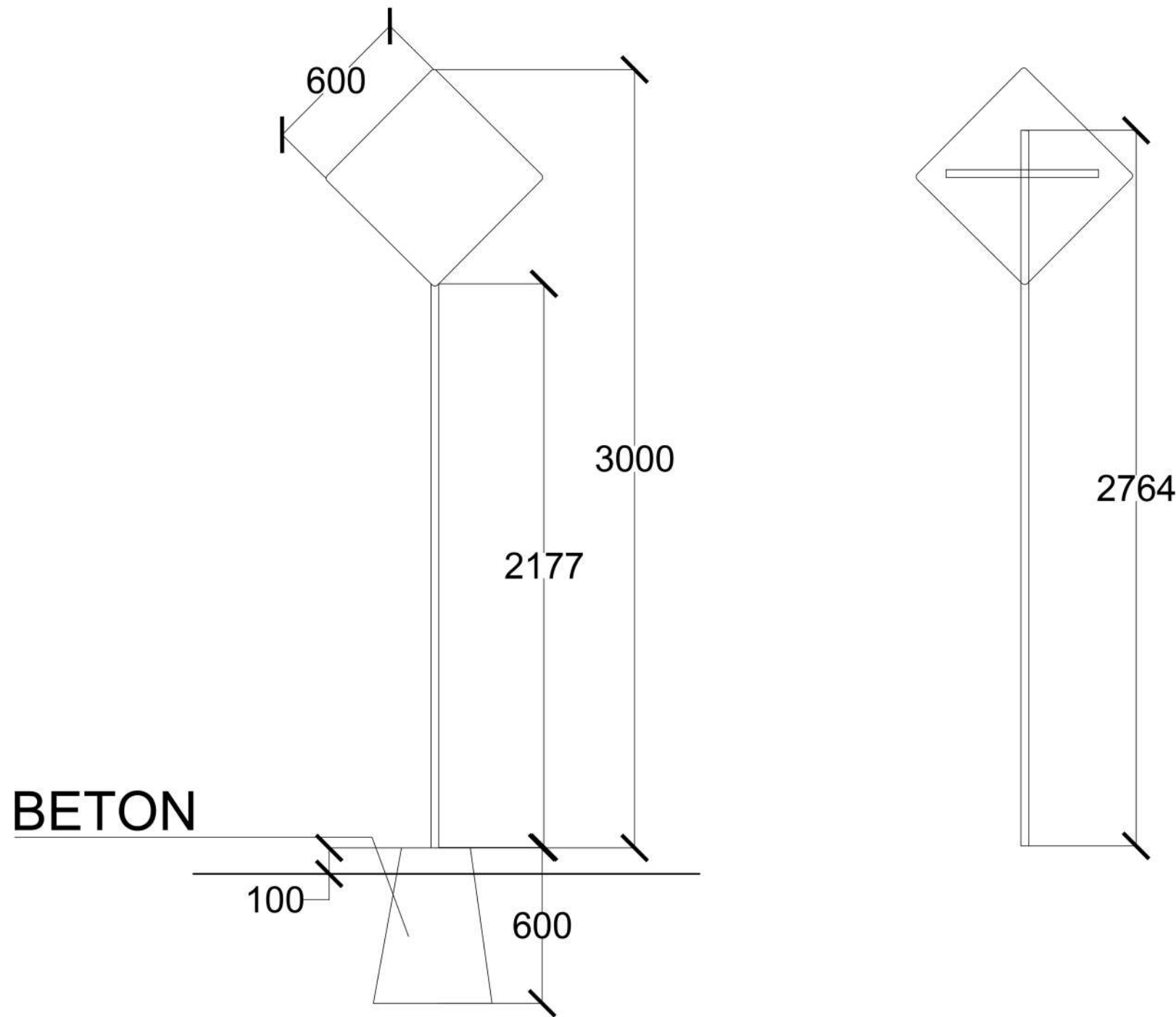

# DETAIL RAMBU TAMPAK DEPAN DAN BELAKANG

1:10



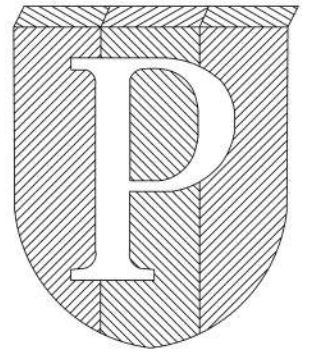

PROGRAM :  
ARCHITECTURE

FACULTY :  
TECHNIC

SUBJECT  
TUGAS AKHIR

CODE  
CLASS  
LECTURERS  
SANI HERYANTO S.T., M.Sc.

STUDENT NAME  
KEZIA FEBRIANY

STUDENT'S ID  
2116 0017

TITLE

SHCHEDULE PLAN

DRAWER(S)  
KEZIA FEBRIANY  
CHECKER(S)

MARKER(S)

SUBMISSION DATE

PAGE  
A-6010  
SCALE

JENIS POHON



ASAM JAWA



MAHONI



KRESEN



PALAM RAJA



RUMPUT GAJAH BESAR

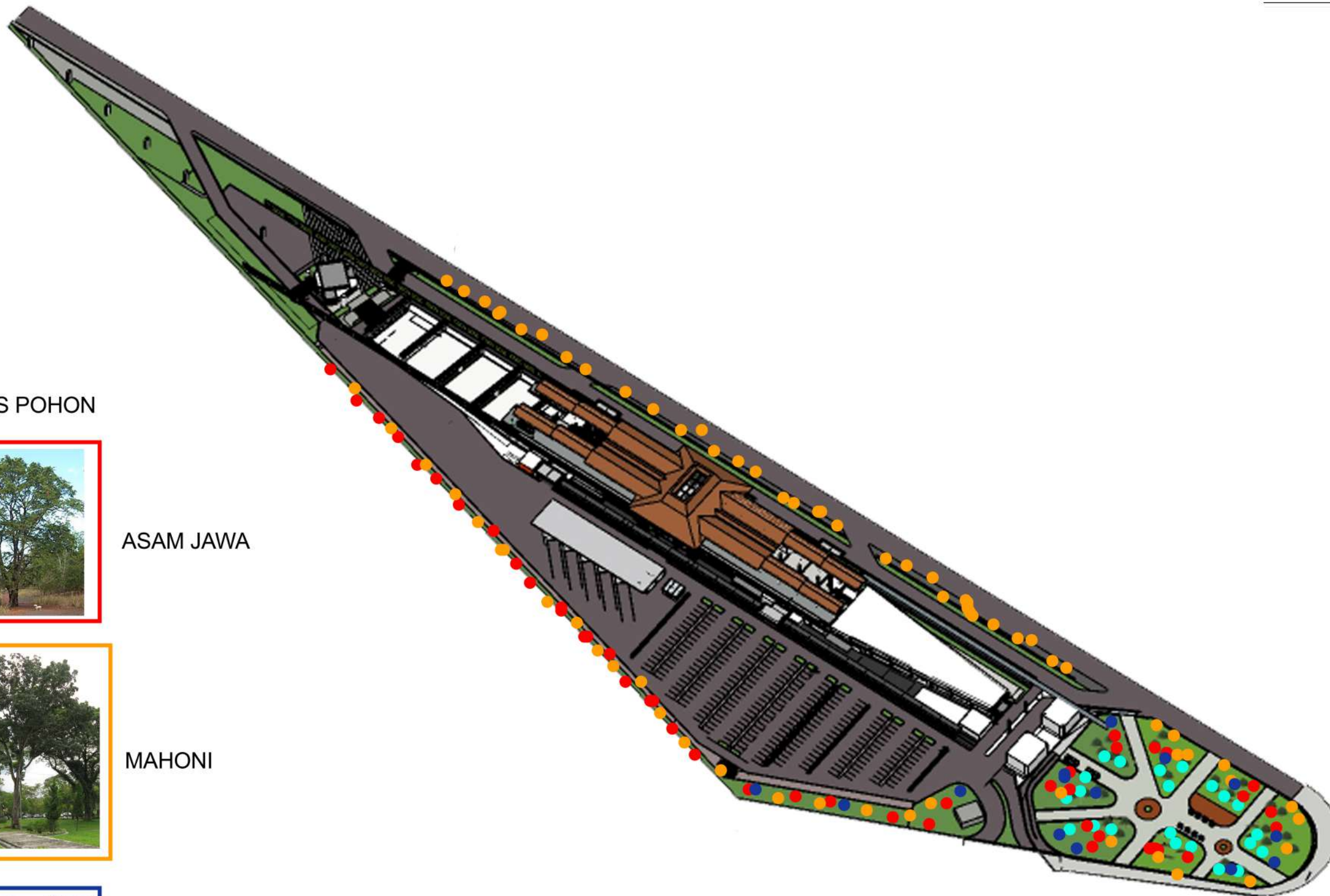

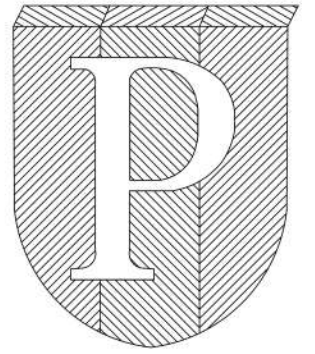

PROGRAM :  
ARCHITECTURE

FACULTY :  
TECHNIC

SUBJECT  
TUGAS AKHIR

CODE  
CLASS  
LECTURERS  
SANI HERYANTO S.T., M.Sc.

STUDENT NAME  
KEZIA FEBRIANY

STUDENT'S ID  
2116 0017

TITLE  
PERANCANGAN FASILITAS  
TRANSPORTASI TERINTEGRASI  
DI STASIUN GAMBIR DENGAN  
PENDEKATAN PERILAKU  
MATERIAL

DRAWER(S)  
KEZIA FEBRIANY  
CHECKER(S)

MARKER(S)

SUBMISSION DATE

PAGE  
A-6030

SCALE

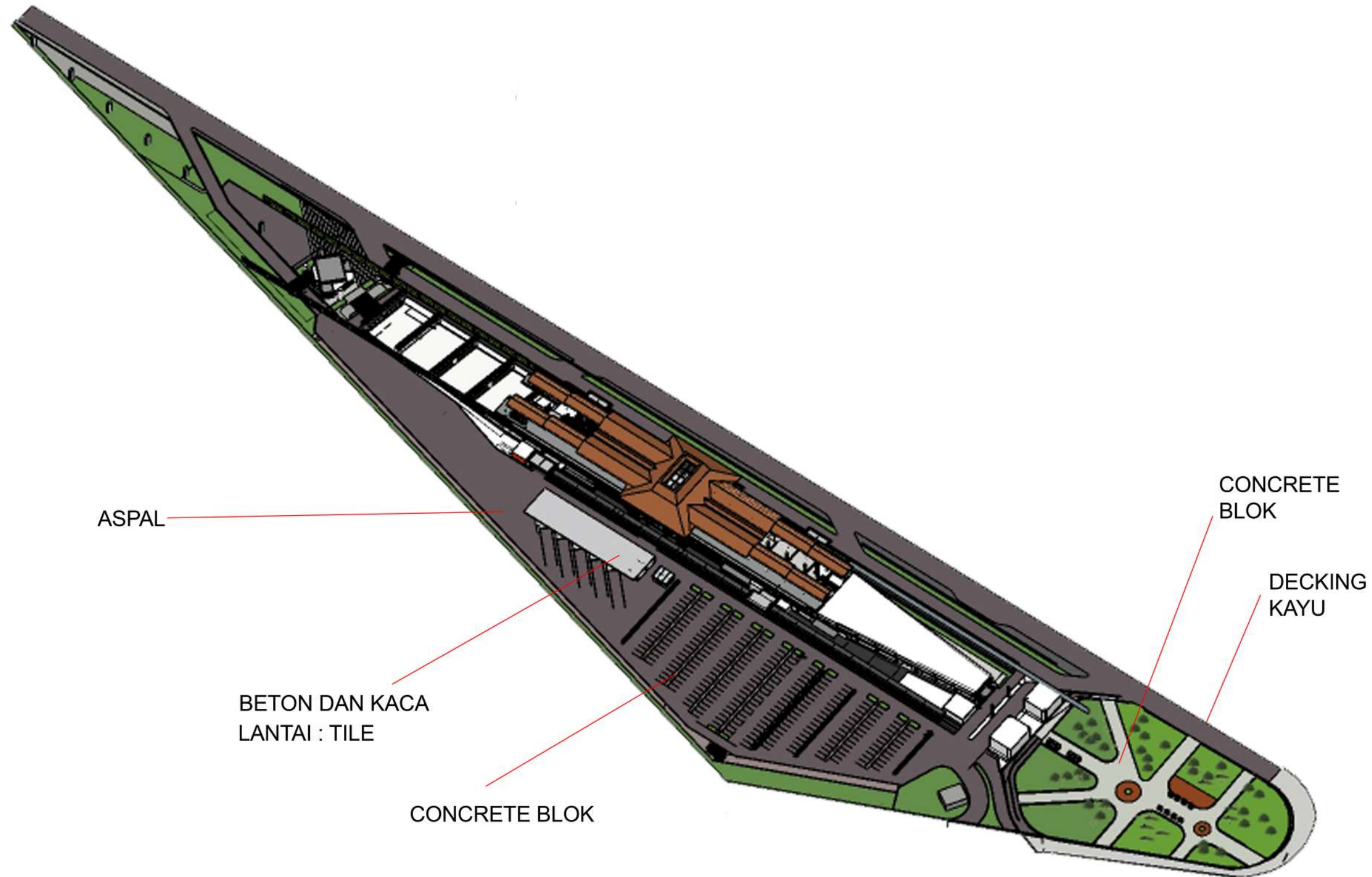

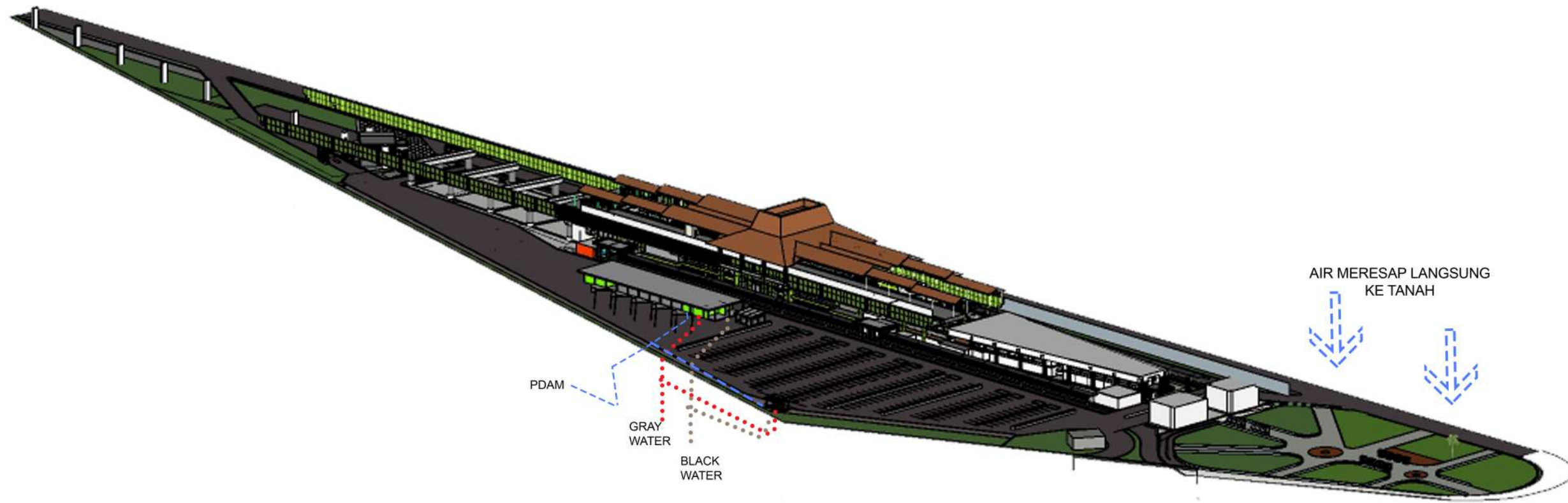
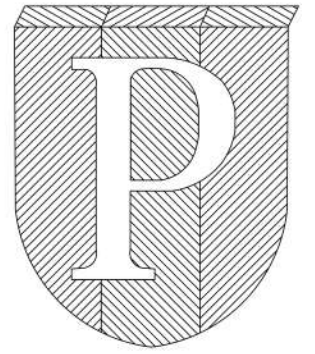

PROGRAM :	
ARCHITECTURE	
FACULTY :	
TECHNIC	
SUBJECT	
TUGAS AKHIR	
CODE	
CLASS	
LECTURERS	
SANI HERYANTO S.T., M.Sc.	
STUDENT NAME	
KEZIA FEBRIANY	
STUDENT'S ID	
2116 0017	
TITLE	
PERANCANGAN FASILITAS TRANSPORTASI TERINTEGRASI DI STASIUN GAMBIR DENGAN PENDEKATAN PERILAKU DIAGRAM AIR	
DRAWER(S)	
KEZIA FEBRIANY	
CHECKER(S)	
MARKER(S)	
SUBMISSION DATE	
PAGE	SCALE
A-6040	

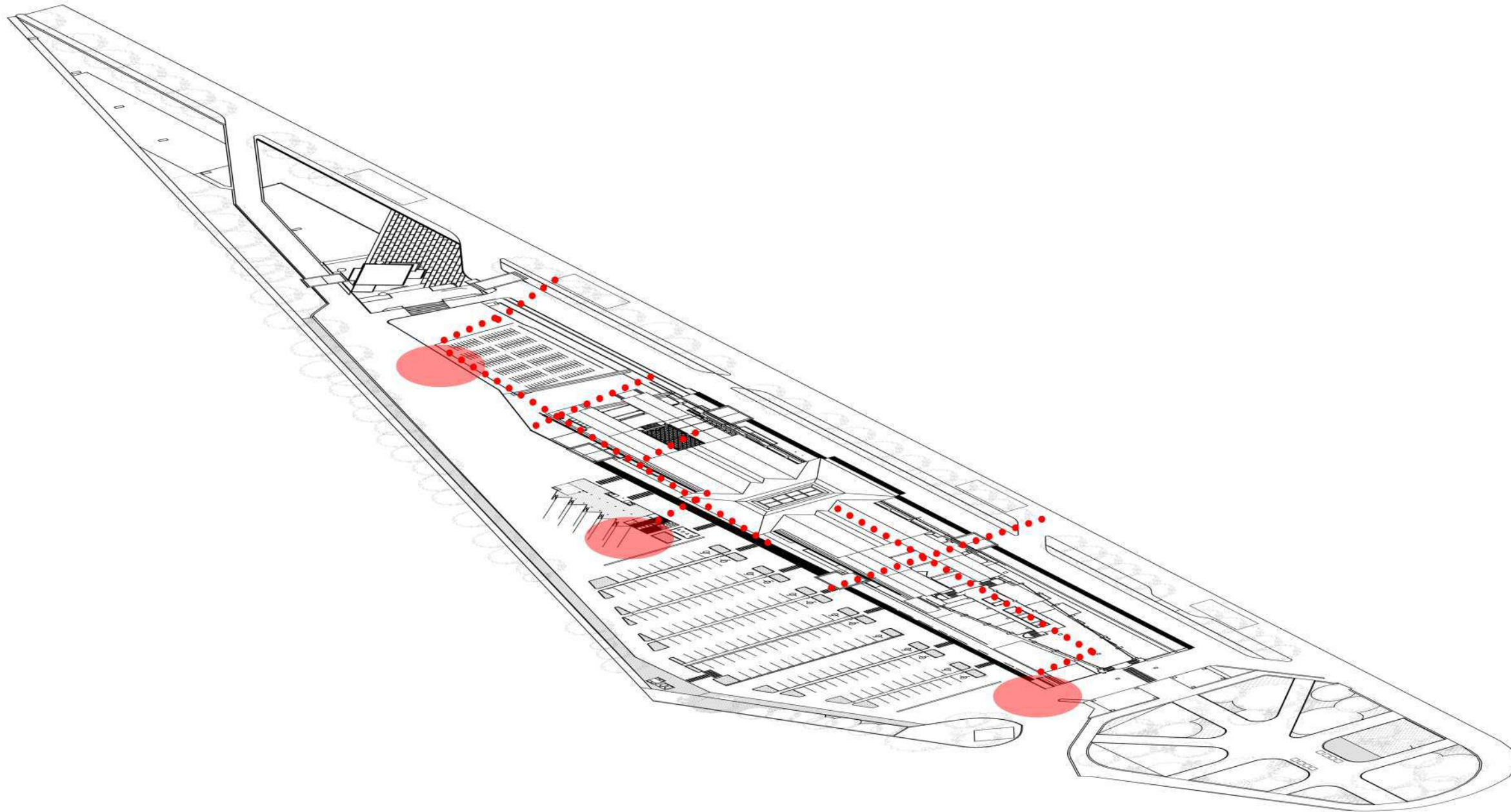
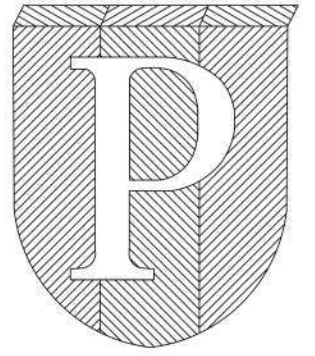

PROGRAM :	
ARCHITECTURE	
FACULTY :	
TECHNIC	
SUBJECT	
TUGAS AKHIR	
CODE	
CLASS	
LECTURERS	
DONI FIREZA S.T, M.T. SANI HERYANTO S.T., M.T.	
STUDENT NAME	
KEZIA FEBRIANY	
STUDENT'S ID	
2116 0017	
TITLE	
PERANCANGAN FASILITAS TRANSPORTASI TERINTEGRASI DI STASIUN GAMBIR DENGAN PENDEKATAN PERILAKU EVAKUASI	
DRAWER(S)	
KEZIA FEBRIANY	
CHECKER(S)	
MARKER(S)	
SUBMISSION DATE	
PAGE	SCALE
A-6050	1 : 500

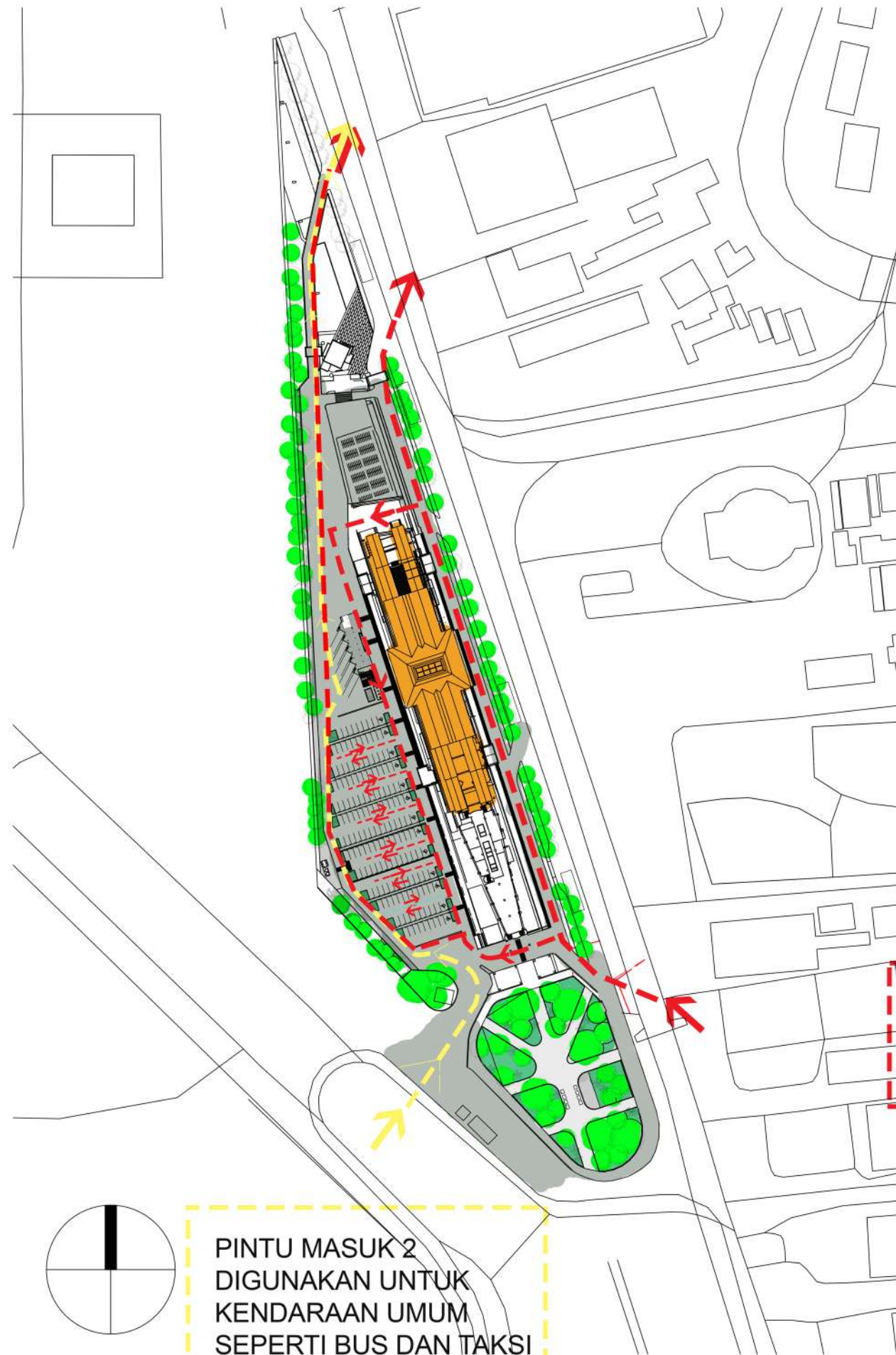

PINTU MASUK 2  
DIGUNAKAN UNTUK  
KENDARAAN UMUM  
SEPERTI BUS DAN TAKSI

PINTU MASUK 1 DIGUNAKAN  
UNTUK KENDARAAN MOBIL  
PRIBADI, TAKSI, MOTOR

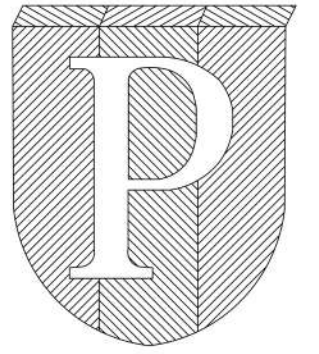

PROGRAM :	
ARCHITECTURE	
FACULTY :	
TECHNIC	
SUBJECT	
TUGAS AKHIR	
CODE	
CLASS	
LECTURERS	
SANI HERYANTO S.T., M.Sc.	
STUDENT NAME	
KEZIA FEBRIANY	
STUDENT'S ID	
2116 0017	
TITLE	
SIRKULASI KENDARAAN	
DRAWER(S)	
KEZIA FEBRIANY	
CHECKER(S)	
MARKER(S)	
SUBMISSION DATE	
PAGE	SCALE
A-6070	1:1250

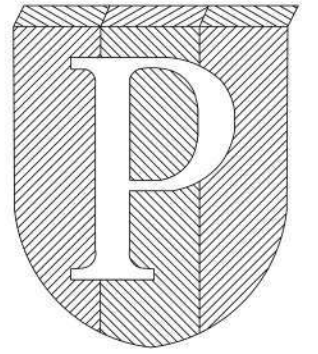

PROGRAM :  
ARCHITECTURE

FACULTY :  
TECHNIC

SUBJECT  
TUGAS AKHIR

CODE  
CLASS

LECTURERS  
DONI FIREZA S.T, M.T.  
SANI HERYANTO S.T., M.T.

STUDENT NAME  
KEZIA FEBRIANY

STUDENT'S ID  
2116 0017

TITLE

SIRKULASI MANUSIA

DRAWER(S)  
KEZIA FEBRIANY

CHECKER(S)

MARKER(S)

SUBMISSION DATE

PAGE  
A-6060

SCALE

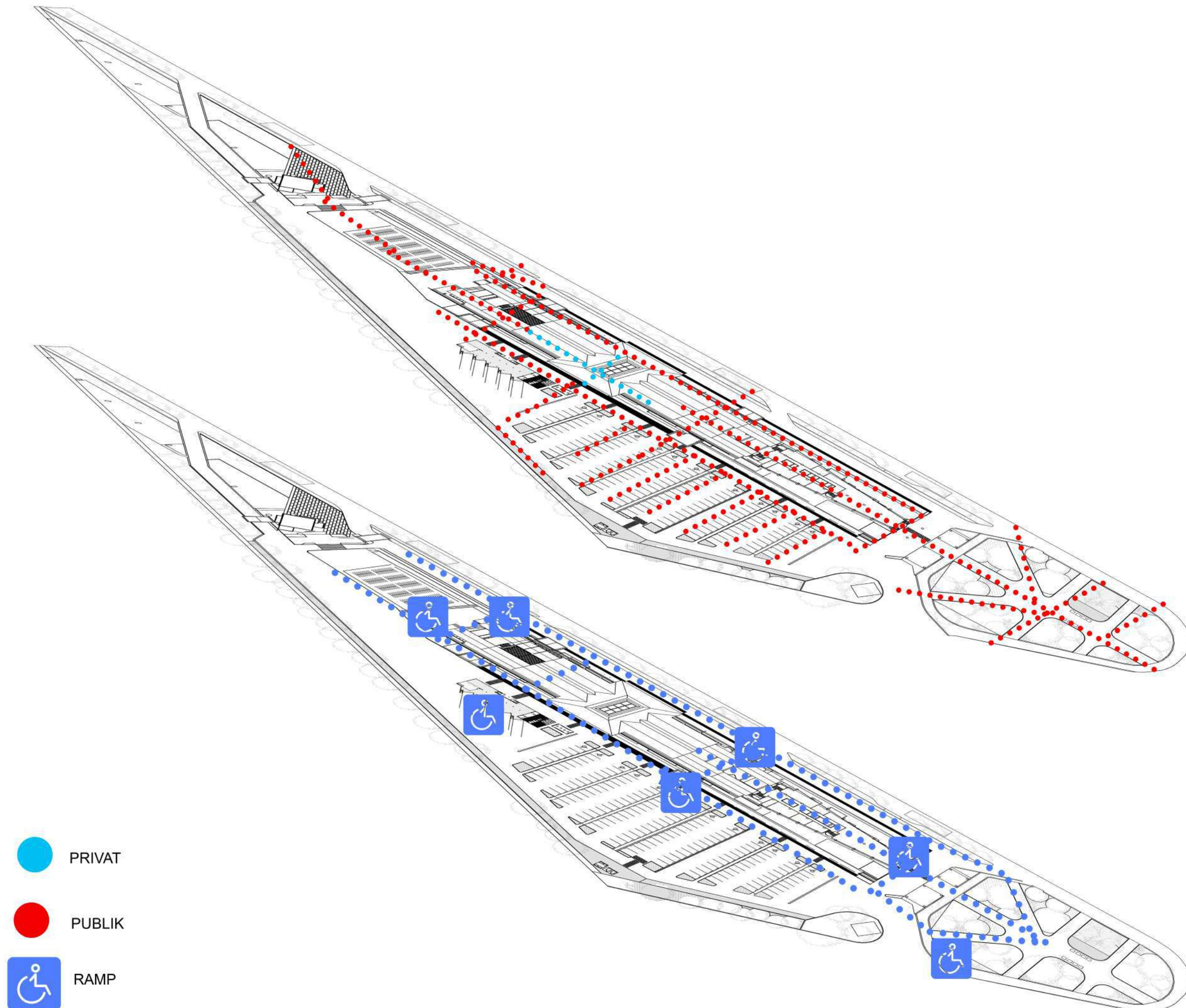

SIRKULASI PENYANDANG DIFABILITAS



Area makan sekaligus menjadi area outdoor dan terdapat area tempat duduk agar tidak terjadi penumpukan penumpang di dalam.



Area tempat tunggu.

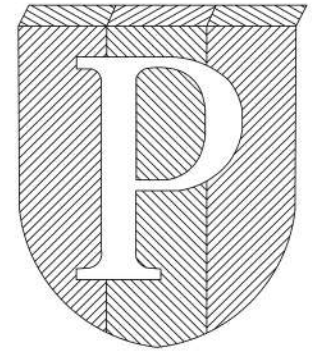

PROGRAM :  
**ARCHITECTURE**

FACULTY :  
**TECHNIC**

SUBJECT  
**TUGAS AKHIR**

CODE  
CLASS  
LECTURERS  
**SANI HERYANTO S.T., M.Sc.**

STUDENT NAME  
**KEZIA FEBRIANY**

STUDENT'S ID  
**2116 0017**

TITLE  
**3D AREA MAKAN DAN AREA TUNGGU**

DRAWER(S)  
**KEZIA FEBRIANY**

CHECKER(S)

MARKER(S)

SUBMISSION DATE

PAGE  
**A-7060**

SCALE

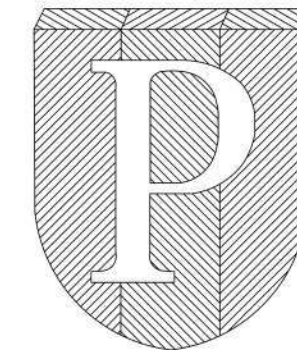

PROGRAM :

ARCHITECTURE

FACULTY :

TECHNIC

SUBJECT

TUGAS AKHIR

CODE

CLASS

LECTURERS

DONI FIREZA S.T, M.T.  
SANI HERYANTO S.T., M.T.

STUDENT NAME

KEZIA FEBRIANY

STUDENT'S ID

2116 0017

TITLE

EKSTERIOR

DRAWER(S)

KEZIA FEBRIANY

CHECKER(S)

MARKER(S)

SUBMISSION DATE

PAGE

A-7020

SCALE





AREA TUNGGU HALTE BUS DAMRI



TOILET HALTE BUS DAMRI

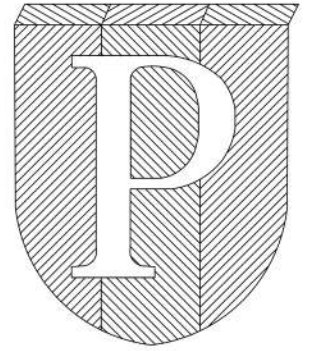

PROGRAM :  
ARCHITECTURE

FACULTY :  
TECHNIC

SUBJECT  
TUGAS AKHIR

CODE  
CLASS  
LECTURERS  
SANI HERYANTO S.T., M.Sc.

STUDENT NAME  
KEZIA FEBRIANY

STUDENT'S ID  
2116 0017

TITLE  
PERANCANGAN FASILITAS  
TRANSPORTASI TERINTEGRASI  
DI STASIUN GAMBIR DENGAN  
PENDEKATAN PERILAKU  
INTERIOR

DRAWER(S)  
KEZIA FEBRIANY

CHECKER(S)

MARKER(S)

SUBMISSION DATE

PAGE

SCALE

A-7030