



Lampiran 1 Pertanyaan Wawancara Ahli

Pertanyaan Wawancara Manajer/Staff K3

1. Sudah berapa lama bekerja sebagai manajer/staff K3 di proyek konstruksi?
2. Apakah perusahaan menyediakan masker bagi pekerja di lapangan?
3. Apabila iya, Tipe Masker apa yang disediakan oleh perusahaan?
4. Apakah perusahaan menyediakan masker yang berbeda untuk perlindungan dari virus *Corona* dan masker sebagai APD untuk pekerjaan tertentu?
5. Setiap berapa kali perusahaan menginstruksikan pekerja untuk rutin mengganti masker? atau setiap kapan perusahaan memberikan masker yang baru untuk pekerja?
6. Apakah penggunaan masker bagi pekerja di lapangan mempengaruhi produktivitas pekerja meskipun kita tahu bahwa penggunaan masker sangat berguna untuk mencegah penyebaran COVID-19?
7. Adakah sanksi bagi pekerja yang melanggar penggunaan masker di lapangan?
8. Bagaimana cara perusahaan membuat para pekerja patuh menggunakan masker di lapangan?
9. Apakah ada aturan khusus untuk penggunaan masker di proyek?
10. aturan itu dibuat dari perusahaan induk atau dari proyek ini sendiri pak?
11. Apakah peraturan ini telah diterapkan seluruhnya atau hanya beberapa poin aturan saja?
12. Apakah wajib menggunakan masker atau mematuhi protokol kesehatan menjadi ketentuan di dalam kontrak dalam proyek ini?
13. Menurut bapak skala 1-5 apakah menggunakan masker ini efektif untuk mencegah penularan covid (skala 1-5)
14. Menurut bapak seberapa penting memakai masker di proyek? (skala 1-5)
15. Apakah selama pekerjaan konstruksi di proyek ini terdapat kasus positif covid pak?

Lampiran 2 Pertanyaan Wawancara Tukang

Pertanyaan Wawancara Tukang

1. Sudah berapa lama bekerja di proyek konstruksi?
2. Tipe masker apa yang digunakan selama bekerja di lapangan?
3. Apakah masker yang digunakan hanya satu jenis saja atau nantinya akan *double* dengan masker khusus untuk pekerjaan tertentu? misalnya pekerjaan las, *cutting*, dan sejenisnya yang membutuhkan APD bagian pernapasan?
4. Apakah tahu bahwa setiap masker memiliki fungsi dan kemampuan perlindungan atau peruntukan yang berbeda?
5. Apakah masker yang digunakan diberikan dari perusahaan?
6. Berapa lama masker tersebut digunakan hingga akhirnya diganti dengan yang baru? atau apakah masker yang digunakan rutin diganti (untuk masker sekali pakai) atau rutin dicuci (untuk *reusable mask*)?
7. Apakah merasa nyaman menggunakan masker saat bekerja di lapangan?
8. Apakah dengan menggunakan masker mempengaruhi performa dan produktifitas saat di lapangan?
9. Seberapa sering menggunakan masker selama 1 minggu terakhir ini?
10. Apakah punya kendala dalam menggunakan masker? (apakah sesak karena memiliki riwayat penyakit sesak?)
11. menurut bapak apakah menggunakan masker ini Efektif untuk mencegah penularan covid ke orang lain (skala 1-5)
12. Menurut bapak seberapa penting memakai masker di proyek? (skala 1-5)

Lampiran 3 Transkrip Wawancara NS 1

Peneliti : P

Narasumber : NS 1

P : Apakah perusahaan menyediakan masker?

NS 1 : Kita menyediakan Masker.

P : Yang disediakan tipe maskernya seperti apa pak?

NS 1 : Yang masker medis itu yang 3 ply.

P : Selain masker medis, perusahaan menyediakan masker khusus untuk pekerjaan seperti las dan sebagainya seperti respirator tidak?

NS 1 : Ya ada masker khusus seperti respirator namanya.

P : Kalo masker medis itu kan ada ketentuannya sehari sekali ganti, kalo disini gimana pak? apakah ada instruksi khusus untuk rutin diganti atau terserah pekerjanya saja?

NS 1 : kalo disini mungkin satu kali ganti sehari efisiensinya selama masih layak digunakan

P : terus untuk penggunaan masker ini mempengaruhi produktivitas terhadap kinerja gak?

NS 1 : engga sih, biasa saja tidak pengaruh.

P : kalau ketahuan ada yang ga pake masker diberi sanksi atau gimana?

NS 1 : engga sih, kita persuasif aja kita tegur "eh pakai maskernya", kecuali di depan pas mau masuk proyek kalau ga pakai masker kita ga perbolehkan masuk ke lapangan. Kalau ga pakai kita suruh keluar.

P : berarti kalau pekerja masker bawa sendiri ya?

NS 1 : Iya, harus bawa. Kalau dia bawa maskernya buff tetap tidak boleh masuk, harus masker medis atau kain.

P : Berarti masker yang disediakan itu untuk staff saja ya?

NS 1 : Iya untuk staff, kalau pekerja kan dia ada mandornya masing-masing jadi masker pekerjanya dari mandornya, tapi kalau misalnya masker dia habis lalu minta ke klinik nanti kita kasih.

P : Gimana caranya agar pekerja patuh menggunakan masker?

NS 1 : Yang pertama saat masuk itu ada screening di pintu masuk lapangan, minimal pekerja bawa masker. Disini setiap orang disini pasti bawa masker.

P : Disini ada peraturan khusus masker?

NS 1 : oo pasti ada peraturannya wajib menggunakan masker.

P : Untuk aturan tersebut dari kantor pusat atau dari proyek masing-masing

NS 1 : acuannya dari pemerintah peraturannya diterjemahkan oleh perusahaan masing-masing, lalu proyek wajib menjalankan.

P : apakah aturannya semua berhasil diterapkan atau beberapa saja yang berhasil diterapkan?

NS 1 : Oo harus kan semua wajib dan semua pasti harus diterapkan

P : Berarti wajib masker dan sebagainya ada di kontrak?

NS 1 : Di kontrak bahasanya secara global dan luas wajib mematuhi protokol kesehatan kerja dan sebagainya. Nanti setelah itu kita terjemahkan dalam induction. Kalau dulu mau induction dicek apakah sehat dan wajib antigen. Kalau sekarang harus vaksin minimal vaksin kedua, belum vaksin wajib untuk PCR.

P : Menurut bapak skala 1-5 apakah masker ini efektif mencegah COVID-19?

NS 1 : Sampai saat ini sangat efektif, nilainya 4. Karena kalo 5 perfect gaada yang kena.

P : Menurut bapak 1-5 seberapa penting menggunakan masker?

NS 1 : Diluar pandemi masker itu juga penting karena untuk melindungi pernapasan dari debu, untuk mencegah PAK (Penyakit Akibat Pekerjaan Jangka Panjang). Kecuali pengelasan harus pakai respirator

P : Apakah ada yang kena COVID saat pembangunan proyek disini?

NS 1 : Ya pasti ada, dulu pasti ada, kalau sekarang sudah clean. Kita punya alat sendiri genose. Dulu setiap 1 minggu sekali kita lakukan pengetesan 100% semuanya. Begitu positif langsung ikuti aturan kemenkes. Kalau sekarang screening 2 minggu sekali 50% orang.

P : Berapa banyak pak yang kena COVID saat itu?

NS 1 : Sekitar 10% dari 1000 lebih pekerja saat yang varian Delta. Kalau sekarang kita sudah 100% vaksin dan kita bekerja sama dengan puskesmas untuk vaksinasi pekerja.

Lampiran 4 Transkrip Wawancara NS 2

Peneliti : P

Narasumber : NS 2

P : Untuk masker, apakah perusahaan menyediakan masker?

NS 2 : Awal-awal COVID iya, untuk sekarang setiap pekerja wajib membawa sendiri-sendiri, dari awal masuk sudah discreening. Kalau ada yang lupa atau pakainya gak benar disuruh benarin semua

P : Yang dulu dibagikan modelnya apa?

NS 2 : Medis 3 ply

P : Selain masker medis itu, perusahaan menyediakan masker khusus untuk pekerjaan las gak pak?

NS 2 : O iya ada masker itu respirator.

P : Perusahaan menginstruksikan pekerja untuk ganti masker berapa hari sekali?

NS 2 : Kalau pekerja itu tiap hari harus ganti.

P : Diwajibkan gak pak untuk mengganti?

NS 2 : Aturannya sih enggak, tapi wajib memakai masker?

P : Penggunaan masker ini berpengaruh terhadap produktivitas gak pak?

NS 2 : Di awal-awal pengaruh karena panas keringat lalu menggunakan masker, tapi lama kelamaan makin kesini sudah terbiasas dan tidak pengaruh. Apalagi untuk pekerja finishing itu wajib banget pake masker untuk jangka panjang.

P : Untuk pekerja yang ga masker apakah ada sanksinya?

NS 2 : Gak ada sanksi, tapi kita tegur dan kita briefing lagi.

P : Bagaimana cara perusahaan membuat pekerja patuh menggunakan masker?

NS 2 : Setiap hari di depan itu kita lakukan screening. Setiap hari kita toolbox meeting (TBM) atau briefing sebelum melakukan pekerjaan, kita sampaikan setiap hari.

P : Apakah ada aturan khusus untuk pemakaian masker atau dari pemerintah saja?

NS 2 : Kita ikuti aturan pemerintah

P : Dari mana asal aturan itu pak? dari kantor pusat atau proyek ini sendiri?

NS 2 : Dari head office turun ke proyek.

P : Apakah semua aturan sudah bisa diterapkan semua pak?

NS 2 : Kalau disini saya bilang sudah berhasil diterapkan, kalau gaada yang bisa ikuti aturan berarti ga cocok disini, silahkan keluar.

P : Apakah aturan protokol kesehatan ada di kontrak?

NS 2 : Di kontrak gak ada dan sebelum COVID proyek ini sudah jalan.

P : Skala 1-5 apakah masker ini efektif?

NS 2 : Efektif, kalau menurut saya 3 lah.

P : skala 1-5 seberapa penting menggunakan masker?

NS 2 : 5, penting banget.

P : Selama pekerjaan konstruksi di proyek ini pernah ada yang kena COVID?

NS 2 : Ada beberapa, dari sekitar 1000 lebih pekerja ga sampe 10% saat varian delta.

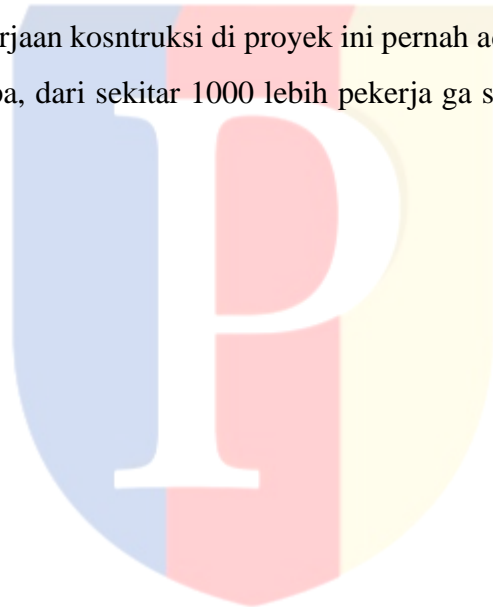

Lampiran 5 Transkrip Wawancara NS 3

Peneliti : P

Narasumber : NS 3

P : Apakah perusahaan menyediakan masker di lapangan?

NS 3 : Kalau disini untuk pembagian masker di awal-awal, tapi sebelum COVID itu pekerja sudah pakai masker seperti buff. Tapi setelah COVID, masker kita tentukan masker medis 3 ply. Kalau sekarang kita ga sanggup untuk selalu menyediakan masker, sehingga mereka harus bawa sendiri.

P : Masker yang tukang bawa wajib masker medis atau boleh kain?

NS 3 : Kalau dulu wajib masker medis atau kain yang tebal minimal 2 atau 3 ply. Kalau sekarang udah gak ada ketentuan harus 3 ply karena sudah mulai longgar sekarang dan sudah vaksin.

P : Selain masker medis, perusahaan menyediakan masker khusus untuk pekerjaan las dan sebagainya?

NS 3 : Kalau itu masuknya APD khusus, kita punya untuk pekerjaan-pekerjaan khusus seperti itu.

P : Perusahaan menyarankan pekerja ganti masker berapa kali?

NS 3 : Sehari sekali, soalnya aktivitas mereka di lapangan parah sih debunya. Mereka kayaknya lebih takut sama debu dibanding COVID. Makannya dari awal sebelum COVID mereka sudah pakai masker.

P : Apakah penggunaan masker mempengaruhi produktivitas mereka?

NS 3 : Saya kira mempengaruhi saat penyesuaian di awal, tapi makin kesini makin terbiasa, justru kalau tidak pakai sekarang kelihatannya aneh.

P : Untuk pekerja yang tidak menggunakan masker apakah ada sanksi?

NS 3 : Kalau untuk masker COVID paling cuman dipanggil kesini untuk dibriefing.

P : Bagaimana cara perusahaan agar pekerja patuh?

NS 3 : Kita punya program dari awal masuk lapangan sudah discreening, lalu menunjukkan bukti antigen bagi mereka yang baru pertama kali masuk kesini.

P : Untuk proyek ini apakah ada aturan khusus untuk menggunakan masker COVID?

NS 3 : Kalau awal COVID masuk ada dari owner untuk masker wajib 3 ply.

P : Berarti aturan tersebut dari owner ya pak?

NS 3 : Iya betul.

P : Apakah peraturan itu sudah semua berhasil diterapkan?

NS 3 : Kalau saya bilang sih 70% ya, 20-30%nya itu penerapannya yang harus selalu diingatkan terus, namanya manusia. Jangankan masker, APD saja masih selalu harus diingatkan.

P : Apakah peraturan wajib masker ada dikontrak?

NS 3 : Kalau dikontrak sih gak ada karena kita gabisa ubah kontrak. Kita ingatkan selalu saat induction. Kalau ada subcon baru masuk kita akan ingatkan protokol kesehatan

P : Skala 1-5 apakah masker efektif mencegah COVID?

NS 3 : Menurut saya 2-3 karena selain masker, kondisi fisik seseorang juga pengaruh termasuk kebersihan, pola makan, kesehatan masing-masing orang.

P : Skala 1-5 apakah masker itu penting?

NS 3 : Kalau penting sih 5, karena selain pencegahan COVID juga untuk pencegahan penyakit akibat kerja. Walaupun gaada COVID kita wajibkan penggunaan masker.

P : Apakah ada kasus positif di proyek ini?

NS 3 : Ada, man power saat rame-ramenya sekitar 1200an. Mungkin sekitar 80-90 orang ada yang kena COVID, karena mereka tidurnya juga di bedeng bareng-bareng semua.

Lampiran 6 Transkrip Wawancara NS 4

Peneliti : P

Narasumber : NS 4

P : Kalau di lapangan pakai masker jenis apa pak?

NS 4 : Kadang masker medis kadang masker kain

P : Saat bekerja untuk pekerjaan khusus apakah di double maskernya?

NS 4 : Kalau kita kan bagian masang hebel itu cuman satu masker aja, kalau lagi grouting atau amplas masker kita double. Kita double masker medis sama kain

P : Bapak tahu gak setiap masker punya fungsi dan perlindungan yang berbeda?

NS 4 : Gak tahu pak.

P : Masker yang bapak gunakan itu disediakan oleh perusahaan atau bawa sendiri?

NS 4 : Kalau saya yang masker medis itu dari perusahaan, kalau kain beli sendiri.

P : Bapak ganti masker setiap berapa kali sehari?

NS 4 : Saya sehari sekali ganti, tergantung pemakaian, kalau pekerjaan banyak debu sehari bisa dua kali.

P : Berarti bapak bawa lebih dari 1 masker?

NS 4 : Iya, dikantor kan disediakan masker medis, jadi kalau kotor ambil dari kantor.

P : Selama bekerja di proyek merasa nyaman gak pakai masker?

NS 4 : Ada nyaman dan enggaknya, kalau turun naik tangga kita cepet capek, kedua kalau di basement kita kan udara kurang jadi disaat tertentu gak nyaman.

P : Apakah dengan menggunakan masker mempengaruhi performa bapak saat bekerja?

NS 4 : Engga sih

P : Selama satu minggu seberapa sering menggunakan masker?

NS 4 : Setiap hari saya pakai masker

P : Apakah punya kendala untuk pernapasan atau penyakit pernapasan gitu pak?

NS 4 : Gak ada.

P : Menurut bapak 1-5 apakah masker efektif mencegah COVID?

NS 4 : efektif, 4

P : Seberapa penting menggunakan masker di proyek?

NS 4 : 5, penting banget karena selain COVID juga mencegah debu.

P : Selama bekerja disini ada rekan yang kena COVID gak pak?

NS 4 : Ada tapi berapa banyaknya saya gatau saat COVID lagi tinggi-tingginya.



Lampiran 7 Transkrip Wawancara NS 5

Peneliti : P

Narasumber : NS 5

P : Tipe masker yang digunakan saat bekerja?

NS 5 : Masker medis

P : Selama bekerja untuk pekerjaan khusus apakah didouble atau satu saja?

NS 5 : Saya kan gak ngelas, kalau bobok-bobok saya double maskernya

P : Bapak tau gak setiap masker ada fungsi yang berbeda?

NS 5 : Taunya cuman untuk mencegah virus atau debu.

P : Masker yang digunakan itu disediakan perusahaan atau bawa sendiri?

NS 5 : Saya bawa sendiri

P : Setiap berapa kali sehari ganti masker pak?

NS 5 : Dari pagi sampai sore, jadi sehari sekali ganti.

P : Bapak merasa nyaman gak saat menggunakan masker?

NS 5 : Tergantung lapangan pak, kalo berat-berat pekerjaannya engap-engapan. Kalau pengap napas dulu baru dipakai lagi.

P : Apakah masker mempengaruhi produktivitas?

NS 5 : Engga sih

P : Selama satu minggu seberapa sering pakai masker?

NS 5 : Kalau disini sih harus pakai masker, jadi setiap hari pakai masker.

P : Punya kendala dalam penggunaan masker seperti sakit sesak?

NS 5 : Engga ada sih

P : Skala 1-5 menggunakan masker itu efektif mencegah COVID gak menurut bapak?

NS 5 : 5 Efektif

P : skala 1-5 seberapa penting menggunakan masker?

NS 5 : Di proyek kan banyak debu jadi menurut saya 5 penting. Takutnya kedepannya ada resikonya.

P : Ada gak temen bapak yang kena COVID?

NS 5 : Kalo temen satu area saya sih alhamdulillah belum ada, tapi kalau team lain saya gatau.

Lampiran 8 Transkrip Wawancara NS 6

Peneliti : P

Narasumber : NS 6

P : Tipe masker apa pak yang digunakan di lapangan?

NS 6 : Masker kain tapi double

P : Masker yang digunakan untuk pekerjaan khusus atau las itu didouble atau satu pak

NS 6 : Saya didouble.

P : Bapak tau gak setiap masker punya fungsi yang berbeda?

NS 6 : Gak tahu.

P : Masker yang bapak gunakan ini dari perusahaan atau bawa sendiri?

NS 6 : Bawa sendiri.

P : Bapak biasanya pakai masker diganti berapa kali sehari

NS 6 : Kalau saya biasanya 2 kali sehari atau sehari sekali.

P : Apakah bapak merasa nyaman menggunakan masker?

NS 6 : Nyaman dan tidak terganggu sama sekali.

P : Apakah masker mengganggu produktivitas bapak?

NS 6 : Engga sih.

P : Selama satu minggu seberapa sering menggunakan masker?

NS 6 : Setiap hari saya pakai masker

P : Apakah punya kendala seperti penyakit sesak pak?

NS 6 : Engga ada sih pak.

P : Skala 1-5 seberapa efektif masker untuk mencegah COVID?

NS 6 : 5, efektif banget.

P : Skala 1-5 seberapa penting menggunakan masker di proyek?

NS 6 : Penting banget karena debu-debunya.

P : Selama kerja disini ada gak rekan kerja yang kena COVID?

NS 6 : Kalo dulu pernah ada, sekarang udah gak ada lagi.

Lampiran 9 Transkrip Wawancara NS 7

Peneliti : P

Narasumber : NS 7

P : Selama bekerja di lapangan biasanya pakai masker tipe apa?

NS 7 : Masker medis.

P : Untuk pekerjaan tertentu atau khusus biasanya maskernya didouble dengan masker khusus atau satu aja pak?

NS 7 : Kalo bobok-bobok biasanya masker khusus satu saja dan gak didouble.

P : Bapak tahu tidak setiap masker punya fungsi yang berbeda?

NS 7 : Kurang paham pak.

P : Masker medis yang digunakan itu dari perusahaan atau bawa sendiri?

NS 7 : Bawa sendiri.

P : Bapak biasanya rutin ganti masker setiap apa?

NS 7 : Sehari sekali saya ganti masker.

P : Selama menggunakan masker dilapangan merasa nyaman gak pak?

NS 7 : Saya malah lebih nyaman pakai masker.

P : Selama menggunakan masker mempengaruhi produktivitas bapak gak?

NS 7 : Tidak sama sekali.

P : Selama satu minggu seberapa sering menggunakan masker?

NS 7 : Setiap hari saya pakai masker.

P : Apakah punya penyakit pernapasan yang mengganggu pak?

NS 7 : Tidak pak.

P : Skala 1-5 seberapa efektif masker untuk mencegah COVID?

NS 7 : 5, efektif menurut saya

P : Skala 1-5 seberapa penting menggunakan masker?

NS 7 : Sangat penting, melindungi dari debu juga soalnya karena bekerja di lapangan, 5.

P : Apakah ada pekerja yang kena COVID?

NS 7 : Satu team saya sih gak ada yang kena, kalo ada yang sakit langsung kita eksekusi ke klinik dan puskesmas.

Lampiran 10 Transkrip Wawancara NS 8

Peneliti : P

Narasumber : NS 8

P : Selama bekerja di lapangan biasanya pakai masker tipe apa?

NS 8 : Ganti-ganti masker medis dan kain.

P : Untuk pekerjaan tertentu atau khusus biasanya maskernya didouble dengan masker khusus atau satu aja pak?

NS 8 : Didouble pakai masker khusus saya.

P : Tahu gak setiap masker ada fungsi yang berbeda?

NS 8 : Gak tahu saya.

P : Masker yang digunakan ini disediakan perusahaan atau bawa sendiri?

NS 8 : Bawa sendiri.

P : Setiap berapa kali masker diganti?

NS 8 : Sehari sekali, jadi setiap hari pasti ganti.

P : Apakah merasa nyaman dalam menggunakan masker?

NS 8 : Kalau lumayan capek dan pekerjaan berat cepet engap jadi tergantung kondisi.

P : Apakah menggunakan masker mempengaruhi produktivitas bapak?

NS 8 : Tidak sama sekali.

P : Selama satu minggu seberapa sering pakai masker?

NS 8 : Selalu pakai setiap hari.

P : Apakah ada kendala dalam menggunakan masker?

NS 8 : Tidak ada kendala

P : Skala 1-5 seberapa efektif masker untuk mencegah COVID menurut bapak?

NS 8 : 5 efektif

P : Skala 1-5 seberapa penting menggunakan masker?

NS 8 : kalo menurut saya 5

P : Selama bekerja disini ada gak rekan yang kena COVID?

NS 8 : Belum ada sih sejauh ini rekan saya.

Lampiran 11 Transkrip Wawancara NS 9

Peneliti : P

Narasumber : NS 9

P : Selama bekerja di lapangan biasanya pakai masker tipe apa?

NS 9 : Masker medis

P : Tahu gak setiap masker memiliki fungsi yang berbeda?

NS 9 : Kurang paham sih pak.

P : Untuk pekerjaan tertentu seperti bobok dan sebagainya apakah masker yang digunakan didouble dengan masker khusus atau satu jenis saja?

NS 9 : Didouble tapi masker medis biar gak ngebul banget dan tidak pakai masker khusus.

P : Masker yang dipakai ini disediakan perusahaan atau bawa sendiri?

NS 9 : Disediain perusahaan tapi saya juga bawa pribadi juga.

P : Setiap berapa kali masker diganti?

NS 9 : Sehari sekali diganti, kalau gak butek pak.

P : Dalam menggunakan masker ini apakah nyaman pak?

NS 9 : Nyaman-nyaman aja sih pak kalau gak terlalu engap dan pekerjaan berat.

P : Dalam menggunakan masker ini apakah mempengaruhi produktivitas?

NS 9 : Engga sih pak.

P : Selama satu minggu seberapa sering menggunakan masker?

NS 9 : Setiap hari sih pak karena wajib.

P : Apakah ada kendala seperti penyakit sesak?

NS 9 : Engga pak.

P : Skala 1-5 seberapa efektif masker untuk mencegah COVID?

NS 9 : Efektif banget sih 5 kalau saya.

P : Skala 1-5 seberapa penting menggunakan masker di proyek?

NS 9 : Sama, 5 juga karena juga buat mencegah menghirup debu.

P : Selama bekerja disini ada gak rekan yang kena COVID?

NS 9 : Engga sih pak alhamdulillah.

Lampiran 12 Transkrip Wawancara NS 10

Peneliti : P

Narasumber : NS 10

P : Selama bekerja di lapangan biasanya pakai masker tipe apa?

NS 10 : Masker medis

P : Tahu gak setiap masker memiliki fungsi yang berbeda?

NS 10 : Kurang paham sih pak saya.

P : Untuk pekerjaan tertentu seperti bobok dan sebagainya apakah masker yang digunakan didouble dengan masker khusus atau satu jenis saja?

NS 10 : Didouble tapi masker medis biar gak ngebul banget dan tidak pakai masker khusus.

P : Masker yang dipakai ini disediakan perusahaan atau bawa sendiri?

NS 10 : Disediain perusahaan tapi saya juga ada sendiri.

P : Setiap berapa kali masker diganti?

NS 10 : Sehari sekali diganti pak.

P : Dalam menggunakan masker ini apakah nyaman pak?

NS 10 : Nyaman pak asal bukan pas pekerjaan berat.

P : Dalam menggunakan masker ini apakah mempengaruhi produktivitas?

NS 10 : Engga sih pak.

P : Selama satu minggu seberapa sering menggunakan masker?

NS 10 : Setiap hari wajib pak.

P : Apakah ada kendala seperti penyakit sesak?

NS 10 : Engga pak.

P : Skala 1-5 seberapa efektif masker untuk mencegah COVID?

NS 10 : Efektif banget sih 5 kalau saya.

P : Skala 1-5 seberapa penting menggunakan masker di proyek?

NS 10 : Sama, 5 juga karena juga buat mencegah menghirup debu.

P : Selama bekerja disini ada gak rekan yang kena COVID?

NS 10 : Engga sih pak alhamdulillah.

Lampiran 13 Transkrip Wawancara NS 11

Peneliti : P

Narasumber : NS 11

P : Apakah perusahaan menyediakan masker di lapangan?

NS 11 : Kalau disini untuk pembagian masker di awal saja, sekarang sudah tidak.

P : Masker yang tukang bawa wajib masker medis atau boleh kain?

NS 11 : Kalau disini paling masker medis pak

P : Selain masker medis, perusahaan menyediakan masker khusus untuk pekerjaan las dan sebagainya?

NS 11 : O iya pak untuk bagian las ada maskernya tersendiri.

P : Perusahaan menyarankan pekerja ganti masker berapa kali?

NS 11 : Sehari sekali, soalnya aktivitas mereka di lapangan parah sih debunya. Mereka kayaknya lebih takut sama debu dibanding COVID. Makannya dari awal sebelum COVID mereka sudah pakai masker.

P : Apakah penggunaan masker mempengaruhi produktivitas mereka?

NS 11 : Untuk saat ini tidak pengaruh

P : Untuk pekerja yang tidak menggunakan masker apakah ada sanksi?

NS 11 : Tidak, hanya ditegur saja.

P : Bagaimana cara perusahaan agar pekerja patuh?

NS 11 : Kita briefing sebelum aktivitas.

P : Untuk proyek ini apakah ada aturan khusus untuk menggunakan masker COVID?

NS 11 : Tidak ada

P : Aturan yang ada itu dari pusat atau proyek ini saja pak?

NS 11 : Dari proyek ini sendiri

P : Apakah peraturan itu sudah semua berhasil diterapkan?

NS 11 : Yang penting-penting sih sudah seperti APD.

P : Apakah peraturan wajib masker ada dikontrak?

NS 11 : Tidak ada.

P : Skala 1-5 apakah masker efektif mencegah COVID?

NS 11 : Menurut saya 3.

P : Skala 1-5 apakah masker itu penting?

NS 11 : Menurut saya 5 karena untuk kesehatan.

P : Apakah ada kasus positif di proyek ini?

NS 11 : Tidak ada.



Lampiran 14 Transkrip Wawancara NS 12

Peneliti : P

Narasumber : NS 12

P : Kalau di proyek pakai masker pak?

NS 12 : kalau pas corona pakai masker.

P : masker yang digunakan itu tipenya apa pak?

NS 12 : masker yang ini ni saya pakai, masker kain gini.

P : maskernya digunakan biasanya sehari sekali dicuci atau gimana pak?

NS 12 : Iya sehari sekali dicuci.

P : Kalau kerja konstruksi untuk pekerja khusus yang berdebu maskernya satu saja atau didouble?

NS 12 : Satu saja saya.

P : Bapak tahu setiap masker fungsinya berbeda?

NS 12 : Tahu cuman belum paham betul.

P : Kalau lagi kerja pakai masker nyaman tidak?

NS 12 : Agak terganggu karena bernapasnya kurang lega.

P : Kalau menggunakan masker mempengaruhi performa bapak gak?

NS 12 : Tidak masalah.

P : Selama satu minggu setiap hari masker atau beberapa hari saja?

NS 12 : Setiap hari pakai, cuma kadang dilepas di ruangan yang aman.

P : Punya kendala gak pak dalam menggunakan masker seperti penyakit sesak?

NS 12 : Tidak ada.

P : Skala 1-5 seberapa efektif masker bisa mencegah COVID?

NS 12 : Sangat efektif, 5.

P : skala 1-5 seberapa penting memakai masker di proyek?

NS 12 : Sangat penting terutama debu, 5.

P : Selama pandemi di proyek, apakah ada teman yang terkena COVID?

NS 12 : Belum ada pak.

Lampiran 15 Transkrip Wawancara NS 13

Peneliti : P

Narasumber : NS 13

P : Kalau kerja di proyek apakah menggunakan masker?

NS 13 : Tidak pernah pak.

P : Kalau kerja yang banyak debunya berarti tidak pakai masker juga pak?

NS 13 : Tidak pak.

P : Bapak tahu tidak kalau setiap masker ada fungsinya masing-masing?

NS 13 : Tahu.

P : Menurut bapak skala 1-5 seberapa penting pakai masker di proyek?

NS 13 : Penting sih pak, buat kesehatan 5

P : Menurut bapak skala 1-5 apakah masker efektif untuk mencegah penyebaran COVID?

NS 13 : Menurut saya sedang, 4

Lampiran 16 Transkrip Wawancara NS 14

Peneliti : P

Narasumber : NS 14

P : Kalau bekerja biasanya pakai masker tidak pak?

NS 14 : Tidak pak.

P : Kalau pekerjaan khusus yang banyak debunya pakai masker tidak?

NS 14 : Kalau itu pakai yang kayak buff atau syal.

P : Bapak tahu setiap jenis masker fungsinya beda?

NS 14 : Tidak tahu.

P : Kalau pakai syal untuk kerja yang berdebu itu sehari ganti atau gimana pak?

NS 14 : Sehari sekali kadang juga dua hari sekali pak.

P : Kalau menggunakan syal atau masker tadi itu merasa nyaman gak pak?

NS 14 : Nyaman sih pak

P : Terus apakah mempengaruhi produktivitas gak kalau pakai syal saat kerja?

NS 14 : Engga sih pak.

P : Selama satu minggu berapa hari pakai masker pak?

NS 14 : Jarang pak paling cuma 2 hari

P : Punya penyakit sesak gak pak?

NS 14 : Tidak ada pak

P : Menurut bapak skala 1-5 seberapa penting masker?

NS 14 : 3

P : Menurut bapak skala 1-5 seberapa efektif masker untuk mencegah COVID?

NS 14 : 2

Lampiran 17 Transkrip Wawancara NS 15

Peneliti : P

Narasumber : NS 15

P : Kalau dilapangan pakai masker pak?

NS 15 : Iya, pakai.

P : Untuk pekerjaan tertentu yang banyak debunya maskernya di double atau satu saja?

NS 15 : Satu saja.

P : Bapak tahu setiap jenis masker itu punya fungsi yang berbeda?

NS 15 : Tidak tahu.

P : Berarti masker yang digunakan bawa sendiri dari rumah?

NS 15 : Iya pak bawa sendiri.

P : Masker yang digunakan itu berapa kali sehari ganti pak?

NS 15 : Setengah hari ganti pak, jadi sehari bisa dua kali dan nyetok pak.

P : Kalau pakai masker merasa nyaman gak pak?

NS 15 : Nyaman sih pak.

P : Kalau pakai masker mempengaruhi performa bapak gak?

NS 15 : Enggak sih pak.

P : Selama satu minggu seberapa sering pakai masker?

NS 15 : Sekitar 5 hari pak pakai masker.

P : Ada kendala atau penyakit sesak gak pak?

NS 15 : Enggak sih pak,

P : Skala 1-5 seberapa efektif masker untuk mencegah COVID?

NS 15 : Kalau saya 3 pak.

P : Skala 1-5 seberapa penting menggunakan masker di proyek?

NS 15 : Kalau itu menurut saya 4 pak

Lampiran 18 Transkrip Wawancara NS 16

Peneliti : P

Narasumber : NS 16

P : Kalau bekerja di proyek pakai masker tidak pak?

NS 16 : Pakai pak, seperti syal ini, setiap hari pakai.

P : Untuk pekerja yang banyak debunya, maskernya didouble atau satu saja?

NS 16 : Satu saja pak yang syal ini saja.

P : Bapak tau setiap jenis masker memiliki fungsi yang berbeda?

NS 16 : Tahu

P : Masker yang digunakan itu berarti bawa sendiri ya pak?

NS 16 : Iya pak bawa sendiri.

P : Terus masker yang digunakan itu berapa kali sehari pak dicuci?

NS 16 : Dua hari sekali pak dicuci.

P : Kalau pakai masker merasa nyaman gak pak?

NS 16 : Nyaman pak.

P : Kalau memakai masker mempengaruhi performa bapak gak?

NS 16 : Tidak sih pak.

P : Selama satu minggu seberapa sering menggunakan masker?

NS 16 : Setiap hari pak.

P : Punya kendala gak pak dalam menggunakan masker?

NS 16 : Engga sih pak paling lambung.

P : Skala 1-5 seberapa efektif masker untuk mencegah COVID?

NS 16 : Kalau menurut saya 3.

P : Menurut bapak skala 1-5 seberapa penting menggunakan masker di proyek?

NS 16 : Kalau menurut saya 5 pak. Untuk kesehatan sendiri.

P : Selama bekerja disini sudah ada yang kena COVID?

NS 16 : Belum sih pak.

Lampiran 19 Transkrip Wawancara NS 17

Peneliti : P

Narasumber : NS 17

P : Kalau di lapangan pakai masker gak pak?

NS 17 : Pakai pak.

P : Tipe masker apa pak yang digunakan?

NS 17 : Masker kain pak.

P : Terus kalau pekerjaan yang banyak debunya, didouble atau satu lapis saja pak?

NS 17 : Satu lapis saja pak.

P : Bapak tau gak setiap jenis masker ada fungsinya berbeda?

NS 17 : Tahu pak.

P : Berarti masker yang digunakan ini bawa sendiri atau dari perusahaan?

NS 17 : Bawa sendiri pak.

P : Berapa kali sehari pak maskernya dicuci?

NS 17 : Setiap hari saya cuci.

P : Apakah bapak merasa nyaman saat menggunakan masker?

NS 17 : Nyaman pak.

P : Apakah menggunakan masker mempengaruhi performa bapak?

NS 17 : Tidak sih pak.

P : Selama satu minggu selalu pakai masker atau gimana pak?

NS 17 : Paling 5 hari pak pakai masker.

P : Ada kendala dalam menggunakan masker tidak pak? Seperti sesak atau gimana?

NS 17 : Tidak sih pak.

P : Skala 1-5 seberapa efektif masker mencegah COVID?

NS 17 : menurut saya 5.

P : Skala 1-5 seberapa penting memakai masker?

NS 17 : Penting banget pak, 5.

P : Selama bekerja disini udah pernah ada yang terkena COVID?

NS 17 : Belum pak.

Lampiran 20 Transkrip Wawancara NS 18

Peneliti : P

Narasumber : NS 18

P : Kalau kerja di proyek pakai masker tidak pak?

NS 18 : Pakai pak, tapi cepet kotor jadi langsung buang, pakai yang sekali buang.

P : Berarti sehari bisa berapa kali ganti pak?

NS 18 : Bisa dua kali ganti pak.

P : Maskernya bawa sendiri atau dari perusahaan?

NS 18 : Bawa sendiri pak.

P : Biasanya maskernya didouble atau satu lapis?

NS 18 : Satu lapis aja pak.

P : Merasa nyaman gak pak kalau pakai masker?

NS 18 : kurang sih pak kalau keringetan gitu.

P : Mempengaruhi performa gak pak?

NS 18 : Agak sih pak kalau capek gitu.

P : Selama satu minggu berapa hari pakai masker?

NS 18 : Setiap hari pak.

P : Punya kendala dalam menggunakan masker ?

NS 18 : Gak sih pak paling kalau capek engap gitu.

P : Skala 1-5 seberapa efektif masker bisa mencegah COVID?

NS 18 : Kalau saya sih 4 ya pak.

P : Skala 1-5 seberapa penting memakai masker di proyek?

NS 18 : Kalau saya sih 3, kerjanya capek bolak-balik jadi suka engap.

Lampiran 21 Transkrip Wawancara NS 19

Peneliti : P

Narasumber : NS 19

P : Kalau di lapangan pakai maskernya medis atau kain pak?

NS 19 : Masker medis.

P : Kalau pas kerja yang banyak debunya bapak biasanya pake satu masker atau double pak?

NS 19 : Tidak pak cuman satu masker saja.

P : Tahu gak pak kalau masker itu tipenya banyak dan fungsinya beda beda?

NS 19 : Tidak tahu pak.

P : Maskernya itu bawa sendiri atau disediakan perusahaan pak?

NS 19 : Bawa sendiri.

P : Bapak ganti masker setiap hari atau berapa kali sehari pak?

NS 19 : Sehari sekali saya ganti masker.

P : Selama menggunakan masker dilapangan merasa nyaman gak pak?

NS 19 : Nyaman pak, sebelum COVID soalnya udah pakai masker kayak buff gitu.

P : Selama menggunakan masker mempengaruhi produktivitas bapak gak?

NS 19 : Tidak sama sekali.

P : Selama satu minggu seberapa sering menggunakan masker?

NS 19 : Setiap hari saya pakai masker.

P : Apakah punya penyakit pernapasan yang mengganggu pak?

NS 19 : Tidak pak.

P : Skala 1-5 seberapa efektif masker untuk mencegah COVID?

NS 19 : Kalau menurut saya 4 pak kayaknya.

P : Skala 1-5 seberapa penting menggunakan masker?

NS 19 : Kalau itu 5 pak soalnya biar gak ngirup debu juga pak.

P : Apakah ada pekerja yang kena COVID?

NS 19 : Untungnya belum ada pak.

Lampiran 22 Transkrip Wawancara NS 20

Peneliti : P

Narasumber : NS 20

P : Selama bekerja di lapangan biasanya pakai masker tipe apa?

NS 20 : Masker medis.

P : Untuk pekerjaan tertentu atau khusus biasanya maskernya didouble dengan masker khusus atau satu aja pak?

NS 20 : Cuman satu aja pak kalau saya.

P : Bapak tahu tidak setiap masker punya fungsi yang berbeda?

NS 20 : Wah gak tahu pak kalo itu.

P : Masker medis yang digunakan itu dari perusahaan atau bawa sendiri?

NS 20 : Bawa sendiri.

P : Bapak biasanya rutin ganti masker setiap apa?

NS 20 : Sehari sekali saya ganti masker, kalau pas pakai kain saya cuci pak.

P : Selama menggunakan masker dilapangan merasa nyaman gak pak?

NS 20 : Lumayan nyaman sih pak.

P : Selama menggunakan masker mempengaruhi produktivitas bapak gak?

NS 20 : Enggak sih pak cuman suka engap aja kalo kerjanya lagi berat banget.

P : Selama satu minggu seberapa sering menggunakan masker?

NS 20 : Setiap hari pak, cuma kalau lagi istirahat saya lepas.

P : Apakah punya penyakit pernapasan yang mengganggu pak?

NS 20 : Tidak pak alhamdulillah

P : Skala 1-5 seberapa efektif masker untuk mencegah COVID?

NS 20 : 4 sih pak kayaknya

P : Skala 1-5 seberapa penting menggunakan masker?

NS 20 : 5 pak biar sehat sampai tua.

P : Apakah ada pekerja yang kena COVID?

NS 20 : Belum ada sih pak, jangan sampe.

Lampiran 23 Transkrip Wawancara NS 21

Peneliti : P

Narasumber : NS 21

P : Selama bekerja di lapangan biasanya pakai masker tipe apa?

NS 21 : Masker kain pak saya seringnya.

P : Untuk pekerjaan tertentu atau khusus biasanya maskernya didouble dengan masker khusus atau satu aja pak?

NS 21 : saya cuman pake masker kain yang ini aja pak.

P : Bapak tahu tidak setiap masker punya fungsi yang berbeda?

NS 21 : tahu tapi dikit-dikit pak.

P : Masker kain yang digunakan itu dari perusahaan atau bawa sendiri?

NS 21 : Bawa sendiri saya pak.

P : Bapak biasanya rutin ganti masker setiap apa?

NS 21 : saya bawa ganti sih pak, jadi kalau yang sekarang dipake udah kotor banget dan gaenak dipake saya ganti sama cadangan, nanti di mess baru saya cuci.

P : Selama menggunakan masker dilapangan merasa nyaman gak pak?

NS 21 : Nyaman pak lumayan.

P : Selama menggunakan masker mempengaruhi produktivitas bapak gak?

NS 21 : Gak pengaruh sih pak

P : Selama satu minggu seberapa sering menggunakan masker?

NS 21 : Tiap hari pak.

P : Apakah punya penyakit pernapasan yang mengganggu pak?

NS 21 : Alhamdulillah tidak pak.

P : Skala 1-5 seberapa efektif masker untuk mencegah COVID?

NS 21 : Menurut saya sih efektif banget pak, 5.

P : Skala 1-5 seberapa penting menggunakan masker?

NS 21 : Ini juga kalau saya 5 pak biar gak sesak napas nanti tuanya.

P : Apakah ada pekerja yang kena COVID?

NS 21 : Gak ada sih pak, jangan sampe.

Lampiran 24 Foto Observasi Proyek Gedung Kebun Sirih

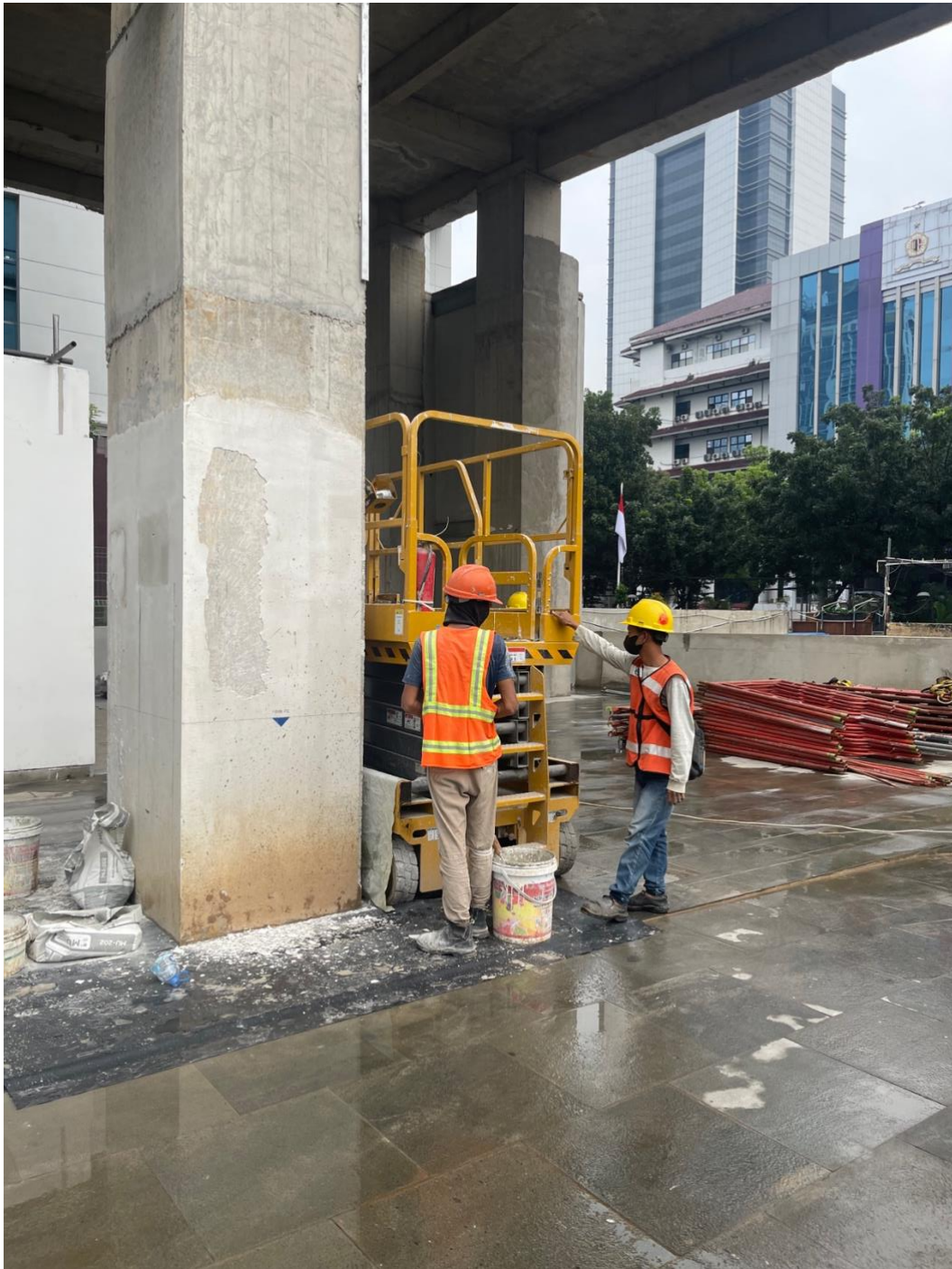





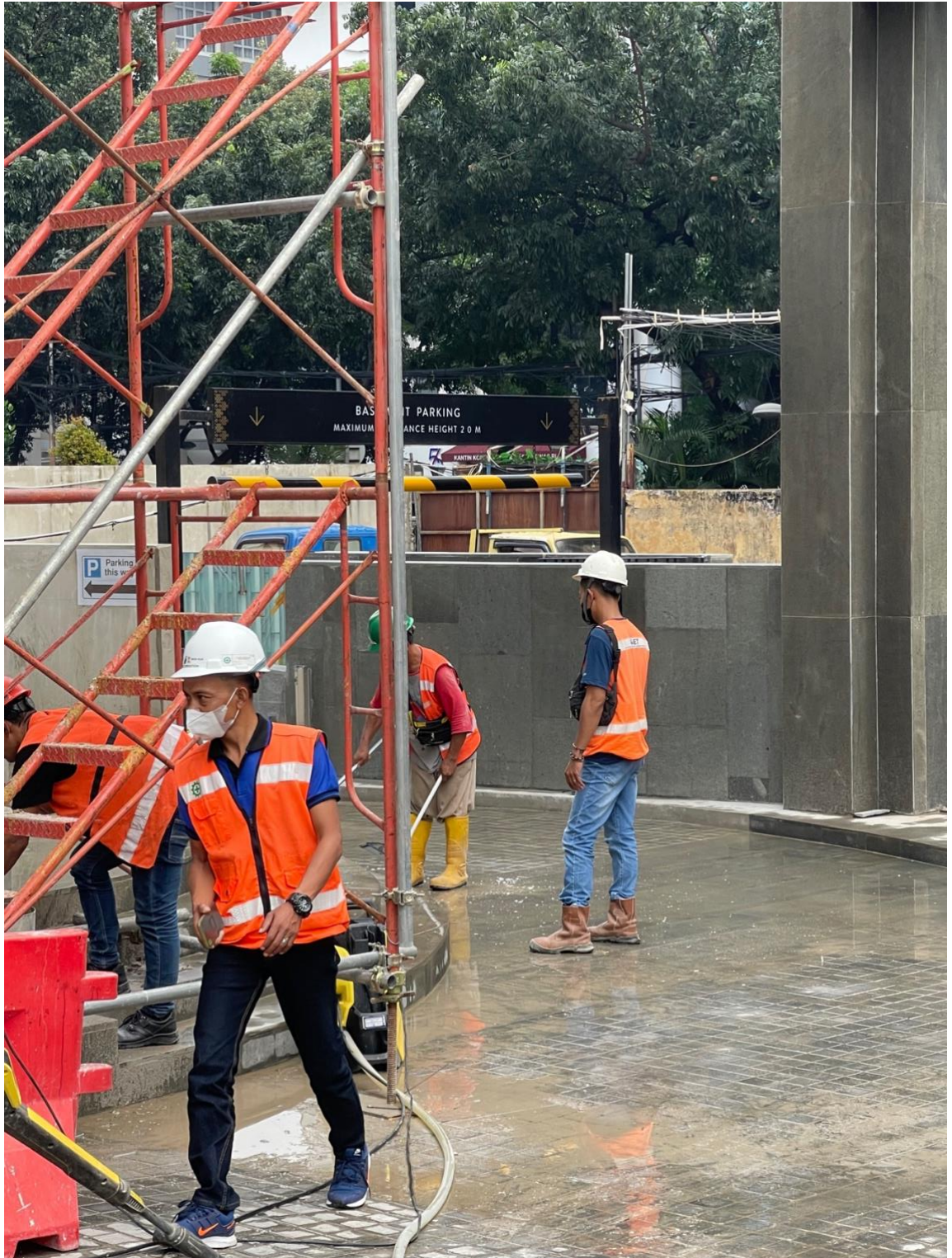









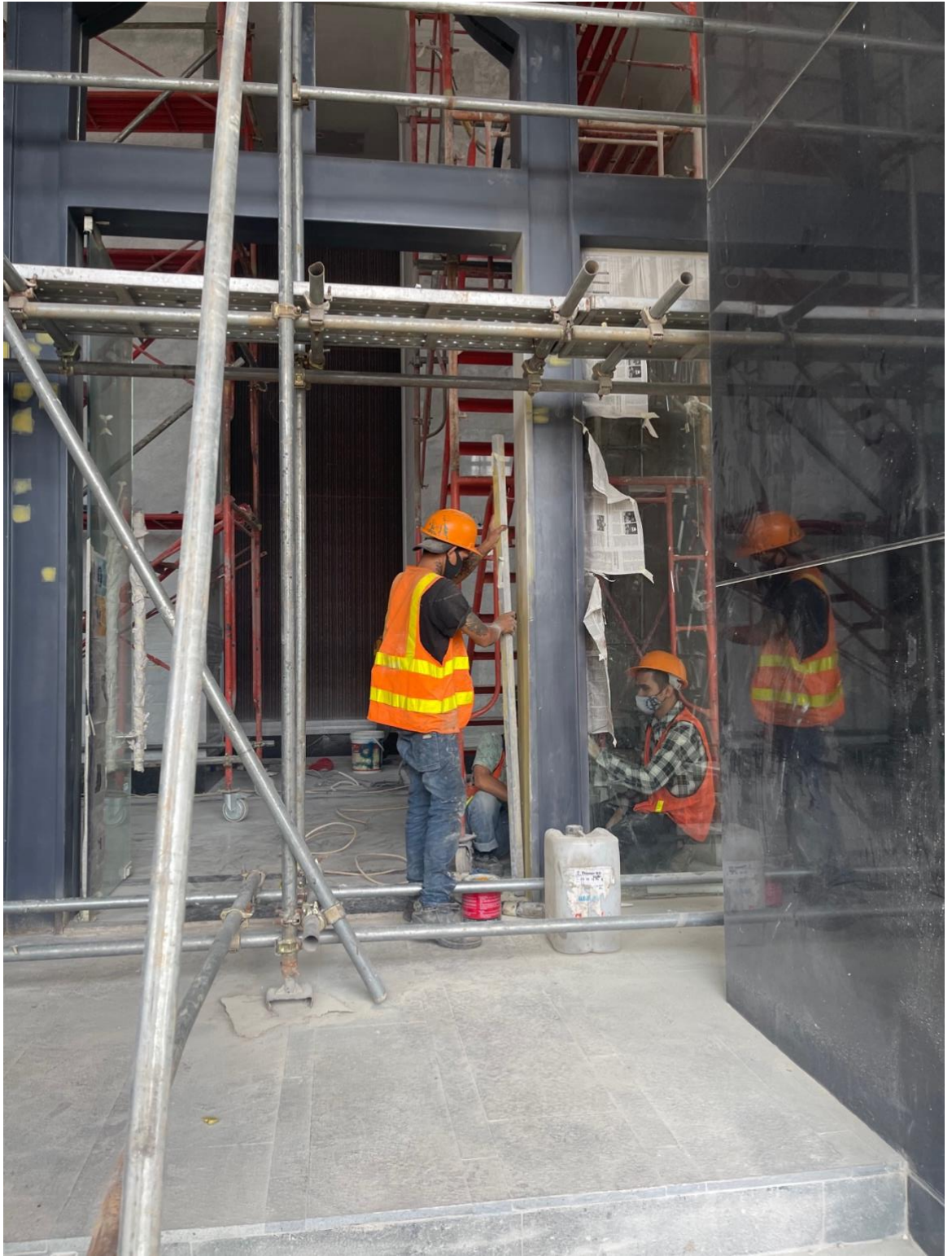

Lampiran 25 Foto Observasi Proyek Rumah Pasar Minggu

































 PODOMORO UNIVERSITY	Formulir Pembimbingan Proyek Akhir dan/atau Skripsi	NO.FORMULIR	: FM-UAP/PRD-12-05
		PROGRAM STUDI	: MANAJEMEN DAN REKAYASA KONSTRUKSI
		TANGGAL TERBIT	:

FORMULIR PEMBIMBINGAN PROYEK AKHIR

Nama : Marcelino Danu Egara
 NIM : 22160001
 Program Studi : Manajemen dan Rekayasa Konstruksi
 Dosen Pembimbing Proyek Akhir : Seng Hansen, S.T., M.Sc., Ph.D
 : Ferdinand Fassa S.T., M.T
 Tema/Judul (Proposal/ Proyek Akhir*) : Identifikasi Masker Sebagai Alat Pelindung Diri CAPD dan Alat Percepat Viney COVID-19 Pada Proyek Konstruksi di Jakarta

NO	TANGGAL	PEMBAHASAN	TANDA TANGAN	
			DOSEN	MAHASISWA
9	18 Maret 2022	Asistensi 9 membahas hasil pilot interview untuk interview sesungguhnya		
10	21 April 2022	Asistensi 10 membahas hasil wawancara sesungguhnya dan temuan apa saja yang didapat		
11	23 May 2022	Asistensi 11 merevisi hasil temuan menjadi tabel		
12	16 Juni 2022	Asistensi 12 membahas revisi untuk bab IV-VI. Merapikan isi dan tabel		
13	22 Juni 2022	Asistensi 13 merevisi Bab VI dan Diskusi		
		slap sidang TA		

Syarat & Ketentuan:
 Bimbingan proposal proyek akhir dan/atau skripsi dilakukan min. 8 kali pertemuan



Formulir Pembimbingan Proyek Akhir dan/atau Skripsi

NO.FORMULIR : FM-UAP/PRD-12-05
PROGRAM STUDI : MANAJEMEN DAN REKAYASA KONSTRUKSI
TANGGAL TERBIT :

FORMULIR PEMBIMBINGAN PROYEK AKHIR

Nama : Marcelino Danu Egardy
NIM : 22160001
Program Studi : Manajemen Rekayasa Konstruksi
Dosen Pembimbing Proyek Akhir : Seng Hunsan, S.T., M.Sc., PhD
Ferdinand Tassa S.T., M.T
Tema/Judul (Proposal/ Proyek Akhir*) : Identifikasi Masker Sebagai Alat Pelindung Diri (APD) dan Alat Perceayah Virus Covid 19 Pada Proyek Konstruksi di Jakarta











NO	TANGGAL	PEMBAHASAN	TANDA TANGAN	
			DOSEN	MAHASISWA
	28-9-21	Pentuan judul		
	11 Oct 2021	Mencari Topik jurnal yang sesuai		
	19 Okt 2021	Asistensi Bab 1 dan beberapa bab 2		
	8 Nov 2021	Revisi Bab 1 dan membahas isi bab 2		
	19 Nov 2021	Pembahasan Revisi bab 2 dan lanjut bab 3		
	27 Nov 2021	Revisi bab 3 untuk tahapan ^{perencanaan} Perencanaan dan wawancara		
	14 Feb 2021	Merencanakan pertanyaan wawancara untuk pilot Interview		
	16 Feb 2022	Diskusikan lanjutan untuk menjawab rumusan masalah		

Syarat & Ketentuan:
Bimbingan proposal proyek akhir dan/atau skripsi dilakukan min. 8 kali pertemuan

 PODOMORO UNIVERSITY	Formulir Pembimbingan Proyek Akhir dan/atau Skripsi	NO.FORMULIR PROGRAM STUDI	: FM-UAP/PRD-12-05 : MANAJEMEN DAN REKAYASA KONSTRUKSI
		TANGGAL TERBIT	:

FORMULIR PEMBIMBINGAN PROYEK AKHIR

Nama : Marcelino Denu Egardy
 NIM : 22160001
 Program Studi : Manajemen Rekayasa Konstruksi
 Dosen Pembimbing Proyek Akhir : Senghansen, S.T., M.Sc., PhD
 : Ferdinand Fassa S.T., M.T
 Tema/Judul (Proposal/ Proyek Akhir*) : Identifikasi Masker Sebagai Alat Pelindung Diri (APD) dan Alat Percepat Virus Covid 19 Pada Proyek Konstruksi di Jakarta

NO	TANGGAL	PEMBAHASAN	TANDA TANGAN	
			DOSEN	MAHASISWA
9	18 Maret 2022	Membahas hasil pilot interview untuk interview sesungguhnya		
10	21 April 2022	Membahas hasil wawancara sesungguhnya dan temuan apa saja yang didapat		
11	27 May 2022	merevisi hasil temuan menjadi tabel		
12	16 Juni 2022	Membahas revisi Bab IV-VI meliputi 13 dan tabel		
13	23 Juni 2022	Asistensi Akhir		

Syarat & Ketentuan:
 Bimbingan proposal proyek akhir dan/atau skripsi dilakukan min. 8 kali pertemuan