

LAMPIRAN



Lampiran 1 Wawancara dengan narasumber

Berikut merupakan lampiran dari transkrip wawancara dengan narasumber sebagai pengelola yayasan pondok pesantren miftahul ilmi,

1. Pondok pesantren memfokuskan peserta didik untuk belajar dan mendalami ilmu agama Islam. Pondok pesantren benar merupakan salah satu pusat wadah edukasi untuk mempelajari ilmu agama Islam. tidak hanya itu, pondok pesantren juga mengajarkan peserta didik untuk mandiri dan bertanggung jawab.
2. Syariat Islam kita jalankan setiap hari dimanapun, tidak hanya di lingkungan sekolah saja, bahkan sekolah atau pondok pesantren bisa lebih mengajari dan mengayomi peserta didik atau penghuni untuk selalu mengamalkan syariat Islam di dalam lingkungan sekolah atau pondok pesantren.
3. Sangat perlu, diwajibkan umat islam untuk mengamalkan syariat Islam. Untuk mengimplementasikan ke dalam kegiatan sehari-hari di pondok pesantren.
4. Dalam menjaga kebersihan pada sebuah pondok pesantren masing-masing peserta didik atau pun penghuni pondok pesantren memiliki tanggung jawab atas kebersihannya. Peserta didik di ajarkan untuk melestarikan kebersihan dengan tidak memulih-milih sampah punya siapa atau milik siapa.
5. Akan sangat lebih baik jika bangunan bias dapat membantu dalam menerapkan syariat Islam, ini akan menjadi sebuah pembelajaran dan memudahkan jika bangunan bias mengimplementasikan syariat Islam kedalamnya.



Lampiran 2. Wawancara dengan pengelola pampes as-suddiqiyah





PODOMORO
UNIVERSITY

Form Pembimbingan

No Surat : FM-UAP/ABS-12-05

Nama : Kumala Dewi Siti Aisyah

Nim : 21170039

Jabatan : Asisten 1

Status : Proses Penelitian / Laporan Penelitian / Essay / Proposal / Skripsi / Tesis / Disertasi (pilih salah satu)

No	Garis	Pembimbing
11/02 2022	<p>Judul "Redesain Pondok Pesantren dengan Aduan Syariat Islam"</p> <p>Big Picture masih belum jelas.</p> <p>Big Issue: 1. Di Indonesia masih banyak pesantren yang belum menerapkan syariat Islam, salah satunya adalah cross activity (lk dan pr) 2. Masalah kesehatan lingkungan, dalam 1 kamar asrama terdapat 15-20 siswa 3. ____ 4. ____ 5. ____</p> <p>Expected Result:-</p>	Epk. Doni Fitza S.T., M.T.

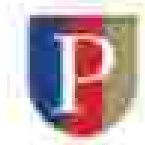

**PODOMORO
UNIVERSITY**

Form Pembimbingan

No Surat : FM-UAP/ABS-12-05

Nama : Kumala Dewi Siti Aisyah

Nim : 21172039

Judul : Redesain Pondok Pesantren dengan Aplikasi Syariah Islam.

Status : Proses Penelitian/ Laporan Penelitian/ Skripsi/ Tesis/ Disertasi/ Jurnal/ Karya Ilmiah Lain/ Lainnya

tg)	Catatan	Revisi Pembimbing
14/02 /2022	<p>Big Picture: penelitian world health organization (WHO) remaja berumur 10-19 thn merupakan masa peralihan penelitian tentang peran pendidikan islam terhadap akhlak remaja, rentannya remaja mempelajari hal-hal negatif, budaya barat masuk melalui teknologi mengakibatkan penyimpangan pada remaja muslim, melemahnya daya mental spritual yang mengakibatkan terjadinya penyimpangan akhlak pada remaja muslim.</p> <p>Big issue: cross activity (in dan pr), mengancam kesehatan jika 1 kamar asrama lebih dari 10 orang santri, pesantren tempat belajar dan ibadah, bangunan kurang membentu suasana khushyu.</p> <p>masih kurang big issue nya yang bersangkutan dengan syariat islam, dan syariat islamnya lebih di perkecil lagi luasannya.</p> <p>belum masuk issue pesantren yang ingin di redesain.</p> <p>expected result perlu di perbaiki.</p>	Bpk. Doni Firdza S.T., M.P.



PODOMORO
UNIVERSITY

Form Pembimbingan

No Surat : FM-UAP/ABS-12-05

Nama : Kumala Dewi Siti Aisyah

Nim : 21172039

Judul : Redesain Pondok Pesantren dengan Aplikasi Syariat Islam

Status : Projeck Penelitian/ Laporan Penelitian Skripsi Desain Pembelajaran Desain Desain Kognitif skripsi skripsi

tg)	Galeri	Fisik Pembimbing
23/02/2022	<p>1. Latar belakang tidak fokus, terlalu jauh, sesuatu yang lebih fokus terhadap isu.</p> <p>2. Apa hubungannya mendesain pondok dengan syariat dengan daya mental, tidak ada hubungannya, itu nya arsitek fokus pada, ada syariat ada lembaga pondok tetapi tidak di lakukan, anda arsitek, syariat (tapi tidak dipertimbangkan dalam pondok. Ada unsur pemenuhan syariat di dalam pesantren).</p> <p>3. Latar belakang umum dan latar belakang khusus. Umumnya ada 2, syariat islam dalam pendidikan yang tidak disediakan dalam pondok, masih ada yang belum menanggapi, standar bangunan dalam boarding atau standar dalam faktor kesehatan masih belum optimal, contoh ruang kamar dengan jumlah penghuninya, latar belakang khusus, bagaimana ya? berkaca belum menanggapi syariat islam dalam bangunannya, ya? apakah sudah memenuhi aspek kesehatan itu? ya?</p> <p>4. Rumusan masalah, contoh tidak ada suasana pesantren yang di turunkan dari pemukiman orang islam, resto pemukiman.</p> <p>5. Permasalahan perancangan, optimanya seperti apa? pengukurannya dimana? permasalahan perancangan dimulai dari bagaimana, merencanakan pesantren, akan seperti apa.</p> <p>6. Suasana yang seperti apa? kualitas rumah yang seperti apa? apakah kualitasnya lebih kenyamanan atau gas belajar atau lebih ukur.</p> <p>6. Pertanyaan</p> <p>-Apakah tulisan arsitektur dalam pandangan syariat islam atau syariat islam dalam pandangan arsitektur? harus memenuhkan sebuah tulisan perancangan tersebut.</p> <p>Bangunan harus di kritik, harus ada standar bintang sekolah.</p> <p>Siapa harus mengawal pendidikan dengan nilai plus pada syariat islam.</p>	



**PODOMORO
UNIVERSITY**

Form Pembimbingan

No Surat : FM-UAP/ABS-12-05

Nama : Kumala Dewi Siti Aisyah

Nim : 21172039

Judul : Redesain Pondok Pesantren dengan Aplikasi Syariat Islam.

Status : ~~Program Penelitian~~ / ~~Laporan Penelitian~~ / ~~Penelitian Desain~~ / ~~Pengembangan Desain~~ / ~~Contra Model~~ / ~~gali hasil baru~~

No	Isi	Poin Pembimbing
25/02 /2022	<ol style="list-style-type: none">1. Point 7 dan 8 kesimpulan ujung dari integrasi permasalahannya atau dari rumusan masalahnya.2. Rumusan masalah ekstrak dari latar belakang bukan jawabannya, mengutip dari permasalahannya, rumusan masalahnya itu komplan dalam 3 aspek dari latar belakang.3. Sintaksnya itu bagaimana. Masih kurang fokus dalam mengolah teks. Carilah suatu kualitas yang mudah dipahami. Subtansi yang pengaruhi dalam batas itu tercapai di lingkungannya.4. Redesain dengan mengoleksikan syariat Islam, kualitasnya sudah ada pada kenyamanan dan kesehatan. Contohnya, bagaimana merencanakan komplek bangunan pondok yang nyaman dan sehat dalam persia syariat Islam. Atau bagaimana menyusun kriteria desain dalam bangunan pondok yang sesuai dengan syariat Islam, point 3 pada perancangan permasalahan salah besar.5. Kayah leon sudah ok.6. referensi unsur dalam ruang.	



PODOMORO
UNIVERSITY

Form Pembimbingan

No Surat : FM-UAP/ABS-12-05

Nama : Kumala Dewi Siti Aisyah

Nim : 21172039

Judul : Redesain Pondok Pesantren dengan Aplikasi Syariah Islam.

Status : ~~Program Penelitian Laporan Penelitian~~ ~~Skripsi~~ ~~Disertasi~~ ~~Tesis~~ ~~Skripsi~~ ~~Disertasi~~ ~~Tesis~~ ~~Skripsi~~ ~~Disertasi~~ ~~Tesis~~ (pilih salah satu)

No	Tugas	Poin Pembimbing
29/01/2022	<p>1. Syariah Islam dalam dunia pendidikan itu apa yang harus di kejar? atau pembelajaran waris itu seperti apa atau apa saja? harus lebih spesifik contohnya fokus pada pembelajaran praktik atau mendukung pada cara belajarnya.</p> <p>2. Bagaimana merencanakan ulang fasilitas tinggal atau domestik dengan ajaran syariah Islam yang meninggalkan atau mengurangi kenyamanan dan kesehatan. Kalau dalam pembelajaran itu merencanakan kontennya atau apa? dalam aspek lingkungan dampaknya seperti menjadi lapangan (berkemampuan jadi menjadi nilai pendidikan).</p> <p>3. Harus turun ke tempat masjidnya.</p> <p>4. Ambil prosedur masjid yang di Indonesia, karena menggunakan mazhab syafi.</p> <p>5. Secara point... susah ok, tapi di paper di tulisnya harus jelas.</p> <p>6. Kalau ada masalah judul di lakukan lagi kemasukanya.</p> <p>7. perlu analisis, harus lebih menganalisis dan apa itu desain universal, pemerintah standar universal desain dan ditulis sebagai kacamata kita. kacamata kita sebagai alat analisis.</p>	



PODOMORO
UNIVERSITY

Form Pembimbingan

No Surat : FM-UAP/ABS-12-05

Nama : Kumala Dewi Siti Aisyah

Nim : 21172039

Judul : Redesain Pondok Pesantren dengan Aplikasi Syariah Islam.

Status : Proses Penyusunan Laporan Penelitian Beasiswa Calon Pengajar Dosen Calon Kepala Unit Unit

No	Catatan	Poin Pembimbing
30/05 2022	<p>1. Jumlah cukup baik walaupun tidak baik banget tetapi masih diatas rata-rata.</p> <p>2. Kumala perlu meng tain untuk membaca tulisan mu, memiliki pendapat yang lain.</p> <p>3. Kumala perlu konsistensi pada pernyataan sebelumnya dengan pernyataan selanjutnya.</p> <p>4. Kumala memiliki isu kritis, yaitu kesulitan dalam menulis.</p> <p>5. Kriteria perancangan, awalnya masih ada beberapa yang masih kurang hanya kriteria perancangan awalnya lebih ke teknis agar lebih jelas.</p> <p>6. Belum ada analisis prosedural dengan melihat pada analisis. Analisis kondisi, proses analisis dimana? dengan nilai logika. Harus menulis narasinya yang dipakai untuk mendapatkan jelas kalau sudah gunakan kata-kata analisis prosedural. Belum ada analisis dilihat dengan baik dengan pada analisis tersebut. Kalau di hasil analisis prosedural.</p> <p>7. Belum ada data perancangan pernyataan kepada narasumbernya.</p>	



**PODOMORO
UNIVERSITY**

Form Pembimbingan

No Surat : FM-UAP/ABS-12-05

Nama : Kumala Dewi Siti Aisyah

Nim : 21172039

Judul : Redesain Pondok Pesantren dengan Aplikasi Syariah Islam.

Status : Proses Revisi Laporan Penelitian (nama Dosen Pembimbing Dosen Pembimbing Utama dan Pembimbing)

No	Catatan	Revisi Pembimbing
09/04 /2022	1. Analisisnya belum ada hasil, masih data. 2. Hasil yang keluar berupa enhance, orientasi dan zoning.	



PODOMORO
UNIVERSITY

Form Pembimbingan

No Surat : FM-UAP/ABS-12-05

Nama : Kumala Dewi Siti Aisyah

Nim : 21170039

Judul : Redesain Pondok Pesantren dengan Aplikasi Syariat Islam

Status : Program Penelitian / Laporan Penelitian / Studi Kasus / Rancangan Desain / Contoh Kerja (gali hasil seni)

No	Garis	Poin Pembimbing
21/10/2022	<p>1. Atap jaham menggunakan dak beton 2. fasad teratai kaca 3. Rubah fasad 4. Bihpuran pintu di lattisi, besi expansion joint 5. Dandang pada sisi kanan rubah menjadi 90 derajat dan tidak lattisi memutar 6. Rumah kepala sekolah (tan walahnya rubah untuk mendapatkan ruang meeting 7. Lapangan basket rubah menjadi lapangan multifungsi untuk olah raga jawa loh 8. Bagaimana maintenance void yang banyak di tengah bangunan</p>	



**PODOMORO
UNIVERSITY**

Form Pembimbingan

No Surat : FM-UAP/ABS-12-05

Nama : Kumala Dewi Siti Aisyah

Nim : 21172039

Judul : Redesain Pondok Pesantren dengan Aplikasi Syariat Islam

Status : Program Penelitian / Laporan Penelitian / Studi Kasus / Pengantar Disertasi / Contoh Kerja (gilt salah satu)

No	Garis	Revisi Pembimbing
01/11 /2022	<p>REVIEW 2</p> <ol style="list-style-type: none">1. Perputakaan nuangnye paha di besarkan dengan sirkuit yang di jelaskan2. Tangga setadanya jangen 15cm ganti dengan 18cm3. Tangga antadanya jangen 30cm ganti dengan 40cm4. Ruang pelayanan butuh toilet5. Usah struktur untuk masjid, hinstan kalam paha bagian tengah halaman sholat	



PODOMORO
UNIVERSITY

Form Pembimbingan

No Surat : FM-UAP/ABS-12-05

Nama : Kumala Dewi Siti Aisyah

Nim : 21172039

Judul : Redesain Pondok Pesantren dengan Aplikasi Syariat Islam

Status : Program Penelitian / Laporan Penelitian / Studi Kasus / Pengumpulan Data / Gambar Kerja (gktr hasil kerja)

tg)	Garis	Petal Pembimbing
23/11 /2022	1. Rubah simulasi untuk toilet 2. Simulasi untuk koridor kelas kurang lebar, jadi 3,5 m 3. Simulasi koridor antara di perkecil dengan ukuran 2,5 m 4. Expanditas joint lain 2-kelam pada atapnya 5. Atap masjid jendak dak beton karna di atasnya tidak ada tulang lain 6. Beri gantungan beton di atas	



PODOMORO
UNIVERSITY

Form Pembimbingan

No Surat : FM-UAP/ABS-12-05

Nama : Kumala Dewi Siti Aisyah

Nim : 21172039

Judul : Redesain Pondok Pesantren dengan Aplikasi Syariat Islam

Status : ~~Program Penelitian / Laporan Penelitian / Studi Kasus / Pengumpulan Data / Gambar Kerja (gltt hasil seni)~~

No	Garis	Poin Pembimbing
25/11 /2022	<ol style="list-style-type: none">1. Gurdan atas ringan untuk masjid2. Mihrab masjid terlalu masuk ke dalam, jemaah dan kemas dan kn tidak bisa melihat3. Arsitek wudhu rusak4. Tangga masjid sikit sejajar dengan struktur5. Pua kuantuman memiliki 2 pintu untuk pemertasaan6. Halaman masjid jangan hanya asat dan paitren sebagai shaf7. Halaman masjid perlu vegetasi8. Ganda beton jangan di tempatkan di belakang, tapi dekat dengan jalan9. Space makam di perbaiki agar searah dengan kiblat10. Beri kanopi untuk jendelu pada asrama11. Beri double fence pada jendelu asrama untuk menjaga privasi	



**PODOMORO
UNIVERSITY**

Form Pembimbingan

No Surat : FM-UAP/ABS-12-05

Nama : Kumala Dewi Siti Aisyah

Nim : 21172039

Judul : Redesain Pondok Pesantren dengan Aplikasi Syariat Islam

Status : Program Penelitian / Laporan Penelitian (untuk Dosen Pengantar Kerja (guru kelas baru))

No	Garis	Poin Pembimbing
07/12 /2022	<p>Revisi 3</p> <ol style="list-style-type: none">1. Perforasi besar lapangan, gunakan standar terkecil2. Jalan setapak tidak runtuq beri lengkung di titik3. Pambuangan semesta seluas ada4. Tambahkan balok arah5. Sial selat seluas ada6. Railing tangga tambahkan untuk pepangan arah 30cm7. Arah beri jarak lebih 75cm	



PODOMORO
UNIVERSITY

Form Pembimbingan

No Surat : FM-UAP/ABS-12-05

Nama : Kumala Dewi Siti Aisyah

Nim : 21172039

Judul : Redesain Pondok Pesantren dengan Aplikasi Syariat Islam.

Status : Program Penelitian / Laporan Penelitian / Skripsi / Tesis / Disertasi / Karya Ilmiah / Karya (jika salah satu)

No	Garis	Poin Pembimbing
23/12/2022	<p>SIDANG</p> <p>Ceklis untuk perbaikan sebagai berikut:</p> <ol style="list-style-type: none">1. Tentukan drainase air dalam site2. Selain elemen vegetasi harus ada elemen air3. Area untuk manjema (roofing)4. Atap masjid menggunakan bitumen sebagai resbond dalam ruang agar tidak panas <p>Catatan ini yang saya tangkap untuk ceklis perbaikan pada saat sidang.</p> <p>Sementara yang saya tangkap adalah bangunan saya bentuk standar dan monoton seperti bangunan sekolah) pdt umumnya. Itu yang saya tangkap juga di minta untuk mentriaf seperti sekolah lain.</p>	



PODOMORO
UNIVERSITY

Form Pembimbingan

No Surat : FM-UAP/ABS-12-05

Nama : Kumala Dewi Siti Aisyah

Nim : 21172039

Judul : Redesain Pondok Pesantren dengan Aplikasi Syariah Islam.

Status : Program Penelitian / Laporan Penelitian / Studi Kasus / Pengembangan Desain / Contoh Kerja (pilih salah satu)

No	Garis	Poin Pembimbing
10/01 /2025	<p>Asintansi setelah sidang</p> <ol style="list-style-type: none">1. Kelemahan tahun lalu, tidak lebih baik di perbaiki.2. Ruang berada di atas kolam.3. Area parkir di rubah menjadi area-biumen.4. Area masjid jangan diler.5. Area masjid di buat seperti luas vegetasi.6. Tambahkan vegetasi karena terlalu gersang.	



PODOMORO
UNIVERSITY

Form Pembimbingan

No Surat : FM-UAP/ABS-12-05

Nama : Kumala Dewi Siti Aisyah

Nim : 21172039

Judul : Redesain Pondok Pesantren dengan Aplikasi Syariat Islam

Status : Proses Revisi/ Laporan Penelitian (nama Dosen Pembimbing, Dosen Pembimbing, dan Nama Mahasiswa)

No	Grafis	Fase Pembimbing
1101 0422	<p data-bbox="418 940 602 972">Asistansi paper</p> <ol data-bbox="418 997 1133 1612" style="list-style-type: none">1. Soal dan reference management lengkap2. Gunakan moodle3. Page number benarkan4. Tambahkan 3.1.4 dengan metode analisis data. Berikan uraian singkat soal bagaimana teknik dan metode menggunakan data2 yg sdh diumpukan. Pake metode apa, dan hasilnya digunakan untuk apa dalam proses selanjutnya.5. Hasil analisis wawancara di lampirkan di lampiran buku serpih6. Harus ada bagaimana kriteria desain itu diterapkan pada site untuk menjadi simulasi desain. Jelaskan7. bagan metode analisisnya, buatkan di bagian simulasi perancangan8. diteliti apa saja pisan analisa yg merupakan turunan dari syariat9. Rubah narasinya bukan dalam bentuk definisi yg desoriptif sprti ini. Narasinya adalah sebagai sebuah kualitas yang akan dianalisis bgmn ingkalmnya.10. mestinya ada di awal analisa. Dengan menganalisa setiap soal prosedur dengan pisan analisa utk menetapkan hasil yang terbaik dan setiap pisan analisaanya. Baru di situ kaitan mana kualitas yg akan dijadikan acuan.11. Daftar pustaka sudah penulisannya.	

REDESAIN PONDOK PESANTREN DENGAN PENDEKATAN APLIKASI SYARIAT ISLAM



Pondok pesantren merupakan wadah kegiatan pembelajaran yang berlandaskan syariat Islam. Syariat merupakan kumpulan perintah dan hukum-hukum yang berkaitan dengan kepercayaan (iman dan ibadah) dan hubungan kemasyarakatan (muamalat) yang diwajibkan oleh Islam untuk diaplikasikan dalam kehidupan (keseharian) guna mencapai kemaslahatan masyarakat (Al-Zaqra, 1968).

Namun, penerapan syariat Islam pada bangunan pondok pesantren belum sepenuhnya digunakan oleh pondok pesantren.

Dengan begitu dari sini perlu adanya aksi yang memberlakukan perubahan pada aktivitas dan peraturan kembali fungsi ruang agar tidak keluar dari syariat Islam.

POINT ISU

Terdapat anomali syariat Islam yang terlihat dari munculnya cross activity antar santri perempuan dan santri laki-laki.

Masih kurang memperhatikan kesehatan dan kenyamanan santri di lingkungan asrama pada kegiatan domisili dan penggunaan kamar asrama.

TINJAUAN PONDOK PESANTREN

YAYASAN MIFTAHUL ILMU

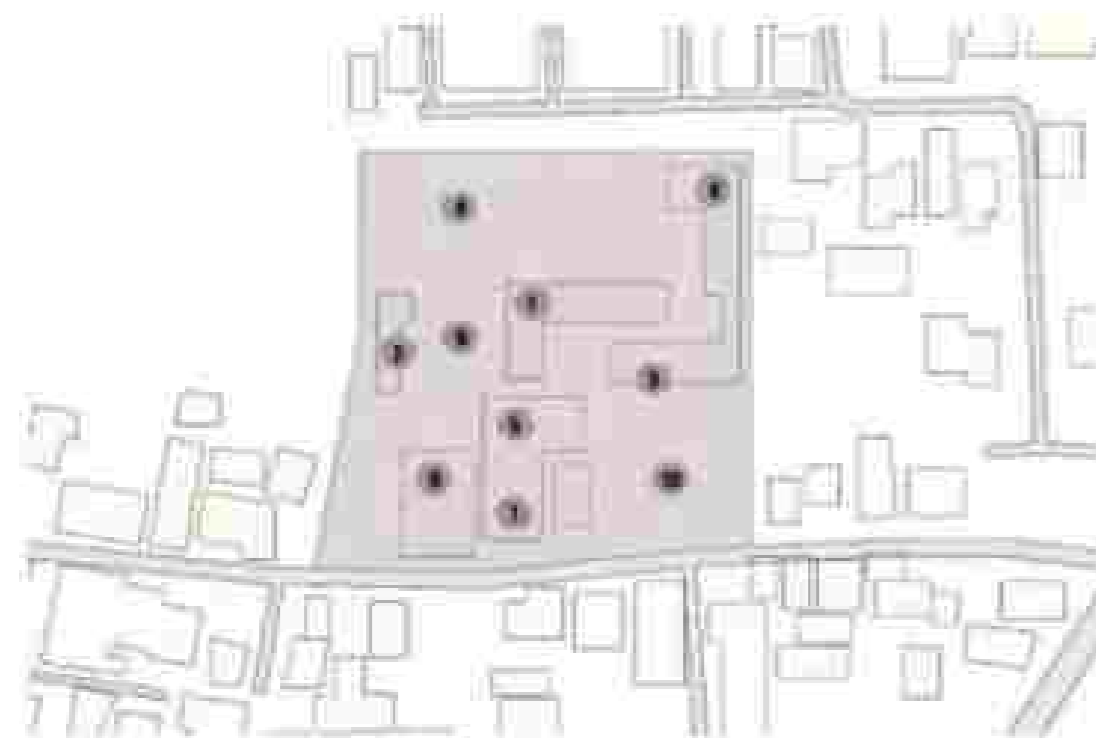

Berikut merupakan eksisting siteplan Pondok Pesantren Yayasan Miftahul Ilmi (YAPMI); 1. fasilitas ruang kelas dan asrama putra; 2. fasilitas ruang kelas; 3. kediaman kyai; 4. asrama putri; 5. masjid; 6. fasilitas lainnya; 7. ruang guru; 8. ruang terbuka hijau; 9. lapangan; 10. parkir kendaraan.



Lokasi : Kampung Bayur, Tangerang
Luas : 8.420 M²

Yayasan Pondok Pesantren Miftahul Ilmi (YAPMI) merupakan sebuah pondok pesantren yang dipimpin oleh kyai Hidayat, SH, Ibu Rohayati, S.Pd., M.M dan keluarganya. Pesantren ini menampung sekitar 64 anak yatim, 100 siswa boarding school serta 100 anak santri.

ANALISIS TAPAK



Tapak berada dizonasi percampuran, tapak berkontur datar, dengan luas 8.420 m². GSP 2m, GSB 4m dari das jalan, KDH 20%, KB 4 lantai. Tapak dikelilingi rumah penduduk, perkebunan dan industri.



■ Pejalan kaki ■ Kendaraan ■ Bus stop
Hanya ada satu jalan utama dengan lebar 4,5m yang dilalui oleh kendaraan dengan 2 arah dan pedestrian.



Tangerang memiliki suhu udara berkisar 23°C hingga 34°C. Kecepatan rata-rata angin berkisar 10 km/jam sampai 12,1 km/jam.

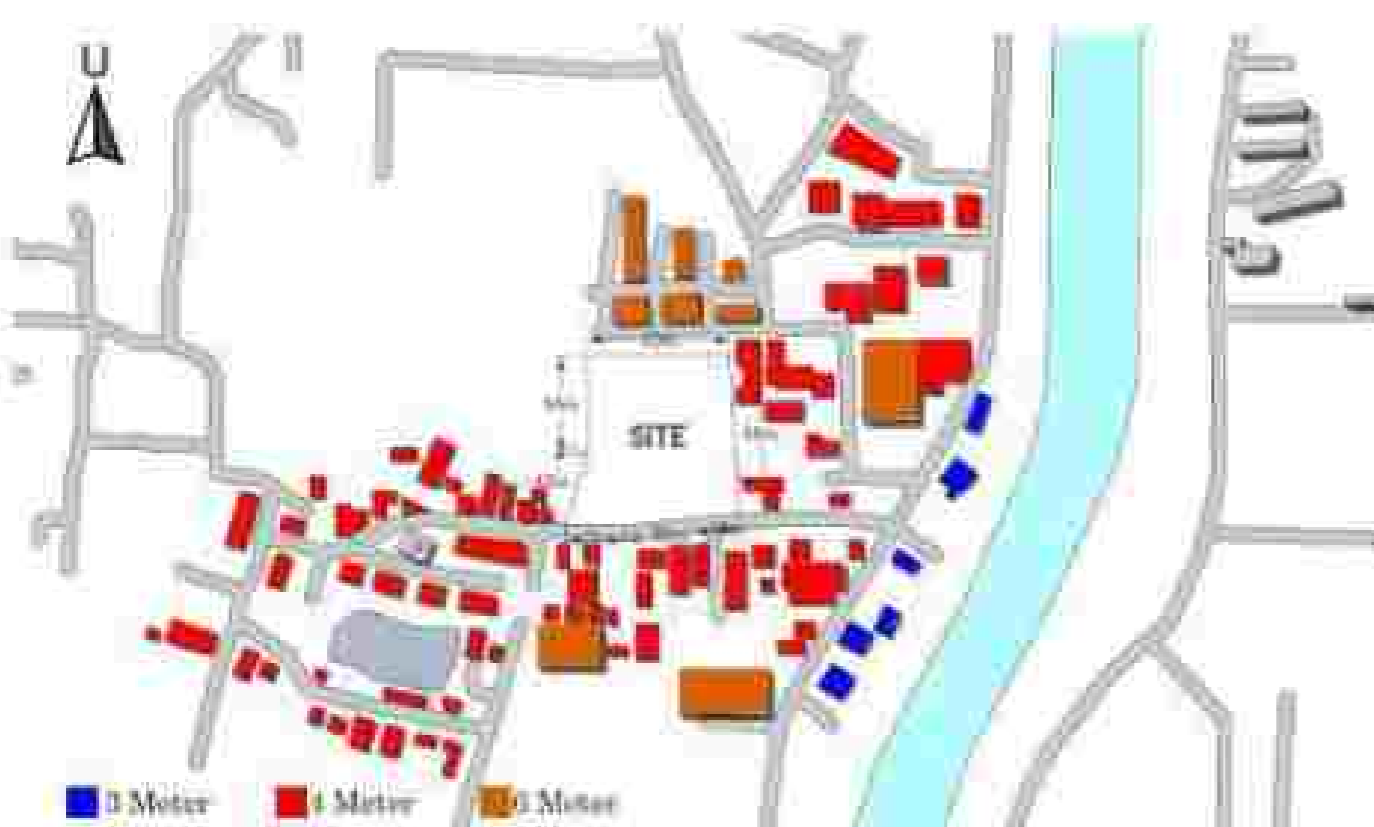

Bangunan sekitar tapak memiliki ketinggian bangunan kisaran mencapai 5-6 m dari permukaan tanah. Dengan fungsi sebagian besar merupakan rumah penduduk.



Tapak dikelilingi oleh pemukiman penduduk dan terdapat lahan perkebunan warga, sehingga tapak tidak terlalu mendapatkan view di atas 6m.



Tapak dikelilingi dengan keheningan dari pemukiman warga dan perkebunan, kebisingan datang dari jalan utama yang disebabkan oleh kendaraan bermotor dan lajur pesawat karena site berdekatan dengan bandara.

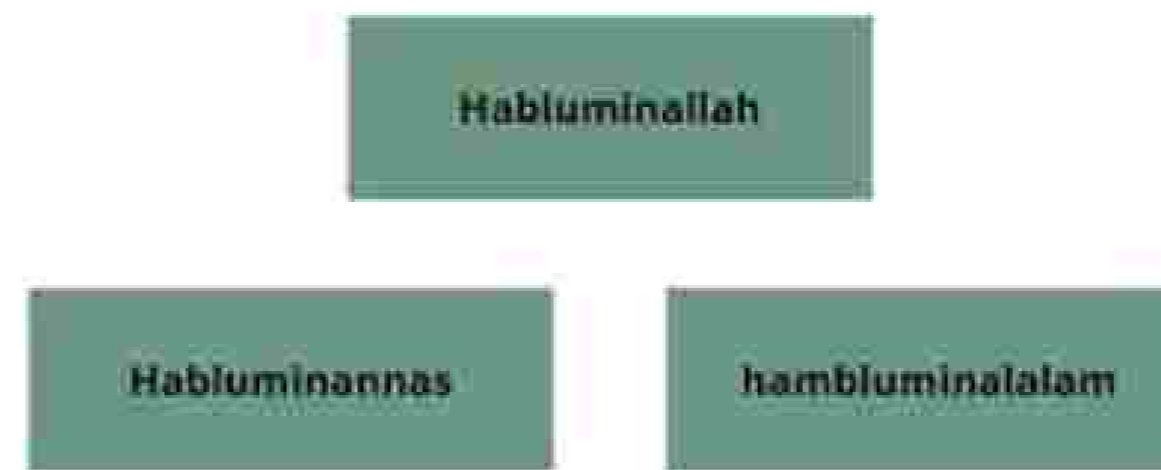

Cahaya - area sosial - penghijauan

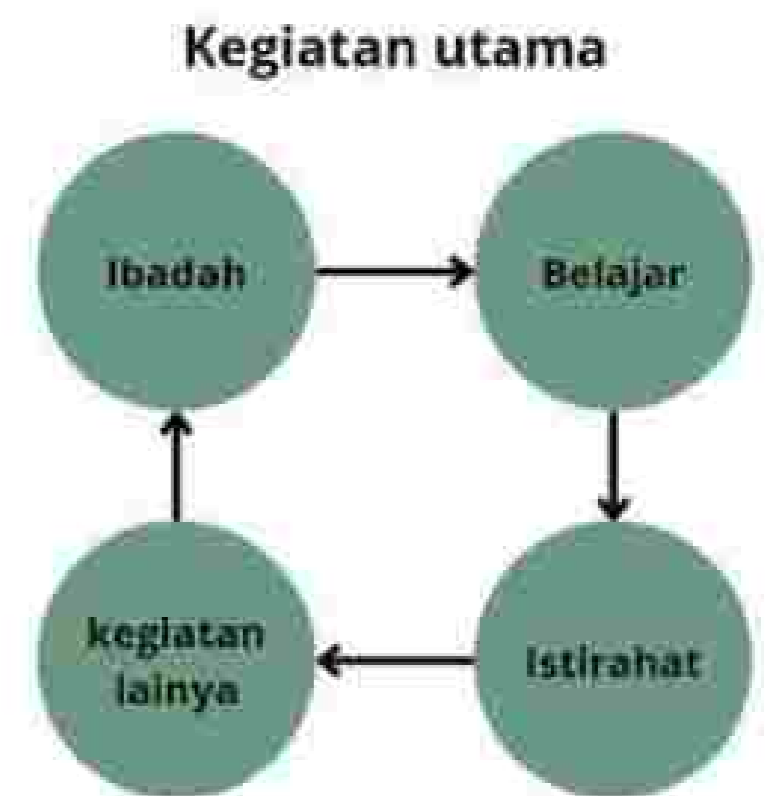

HASIL ANALISIS TAPAK



Site dibagi 2 atas dasar perpisahan antar perempuan dan laki-laki. Pembagian kedua zona ini dilakukan dengan mengarahkan garis kepada kiblat.



Akses untuk keluar masuk area tapak hanya berada di sisi selatan. Entrance untuk putra dan putri dipisah tetapi berdekatan agar tidak mengganggu jalan utama.

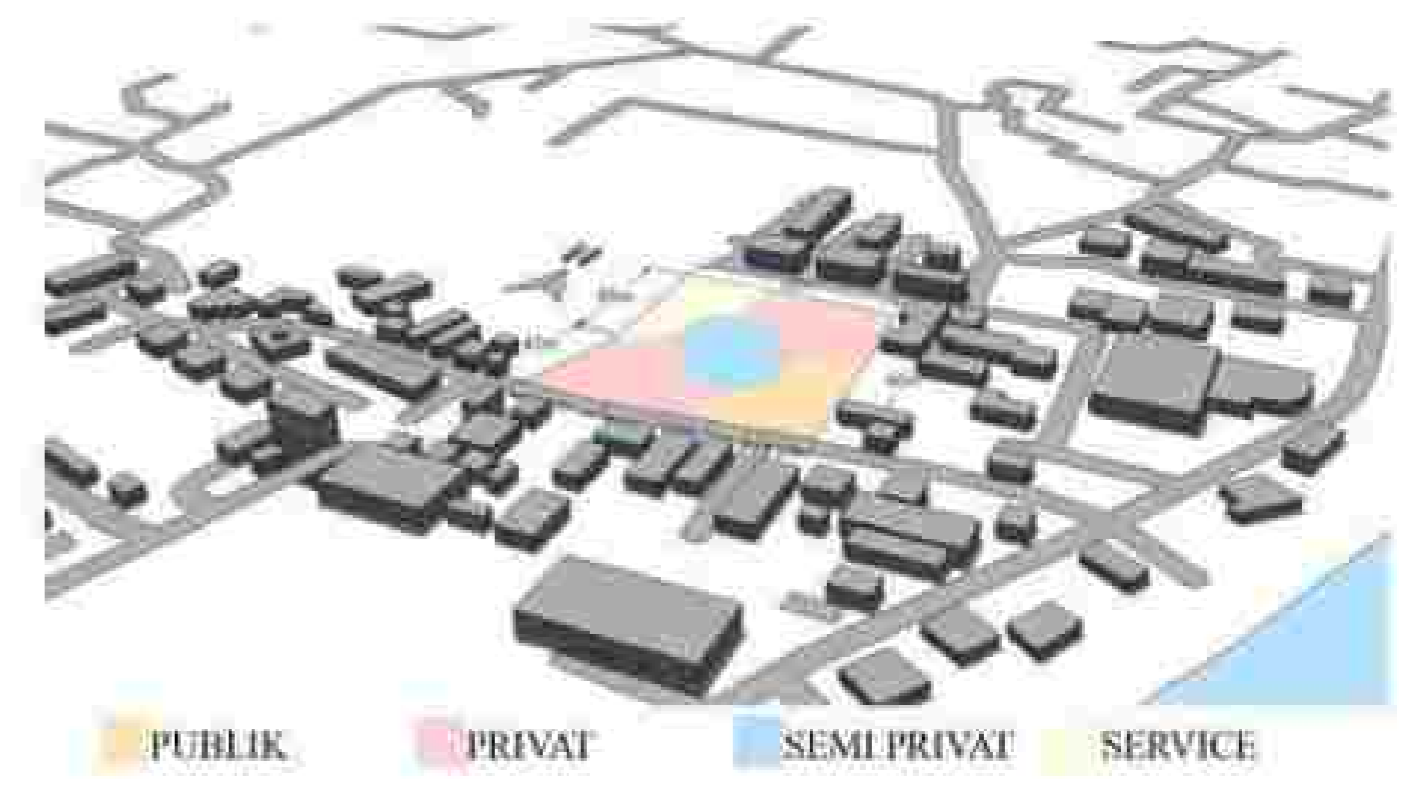

Zoning ditentukan oleh hirarki ruang, kebutuhan ruang yaitu merupakan ruang publik, semi publik, privat dan servis.



Sebagian besar orientasi bangunan saling berhadapan dan orientasi bangunan juga memanfaatkan view + yang menghadap ke perkebunan. Fasad bangunan menghadap ke jalan utama sebagai perhatian view luar ke dalam site

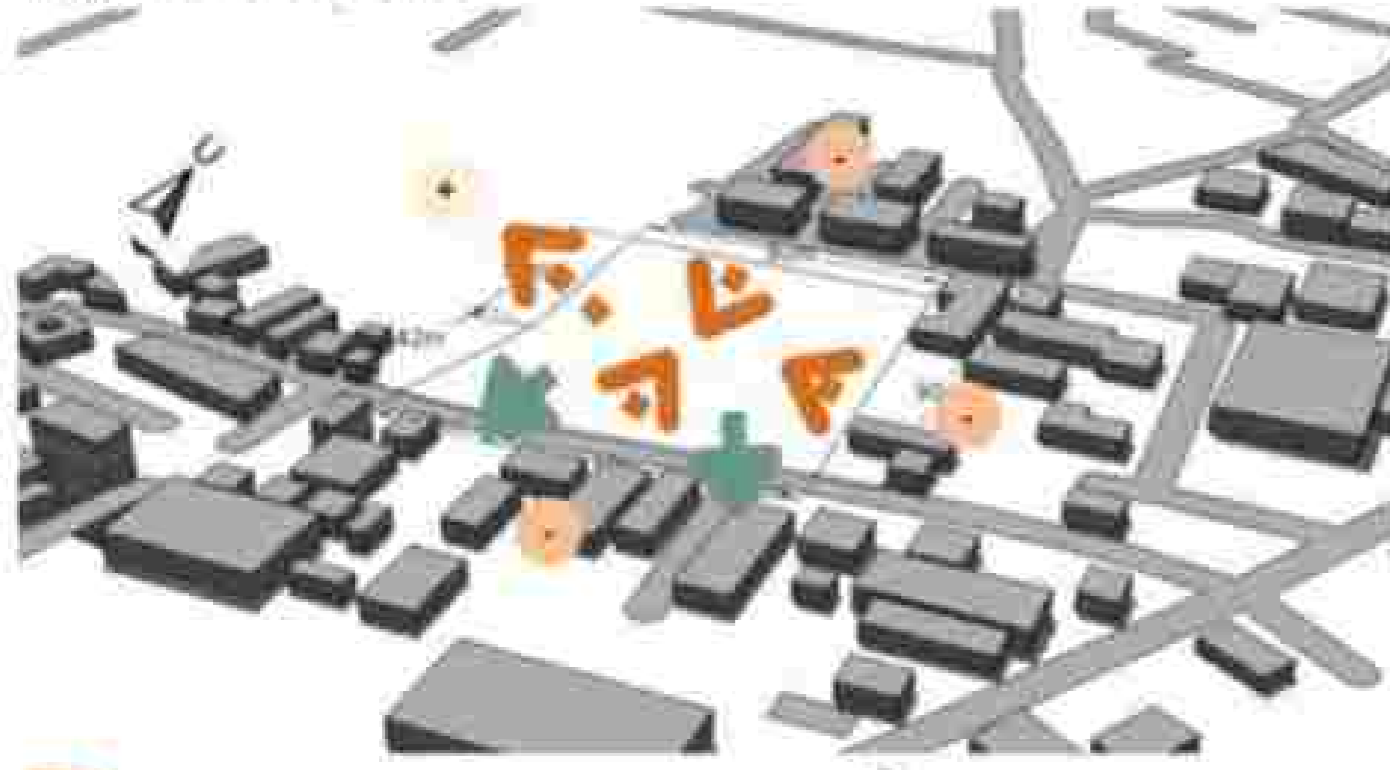

Orientasi bangunan Fasad bangunan

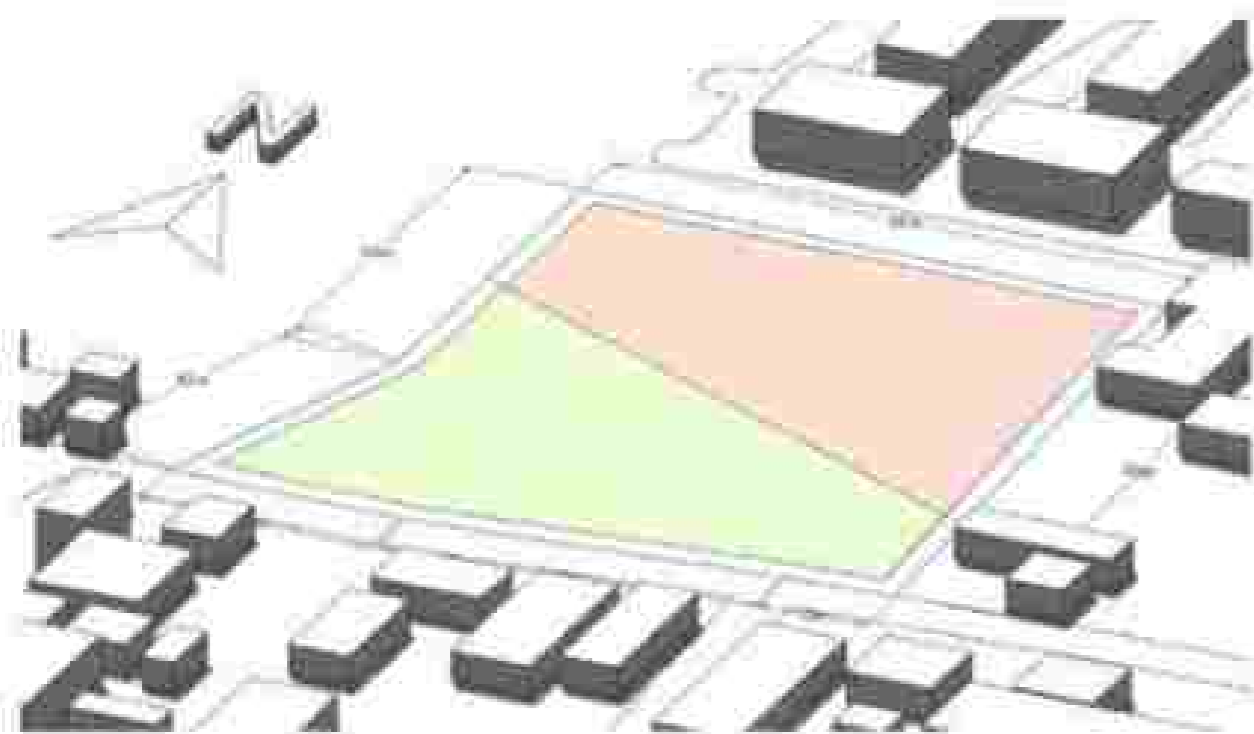
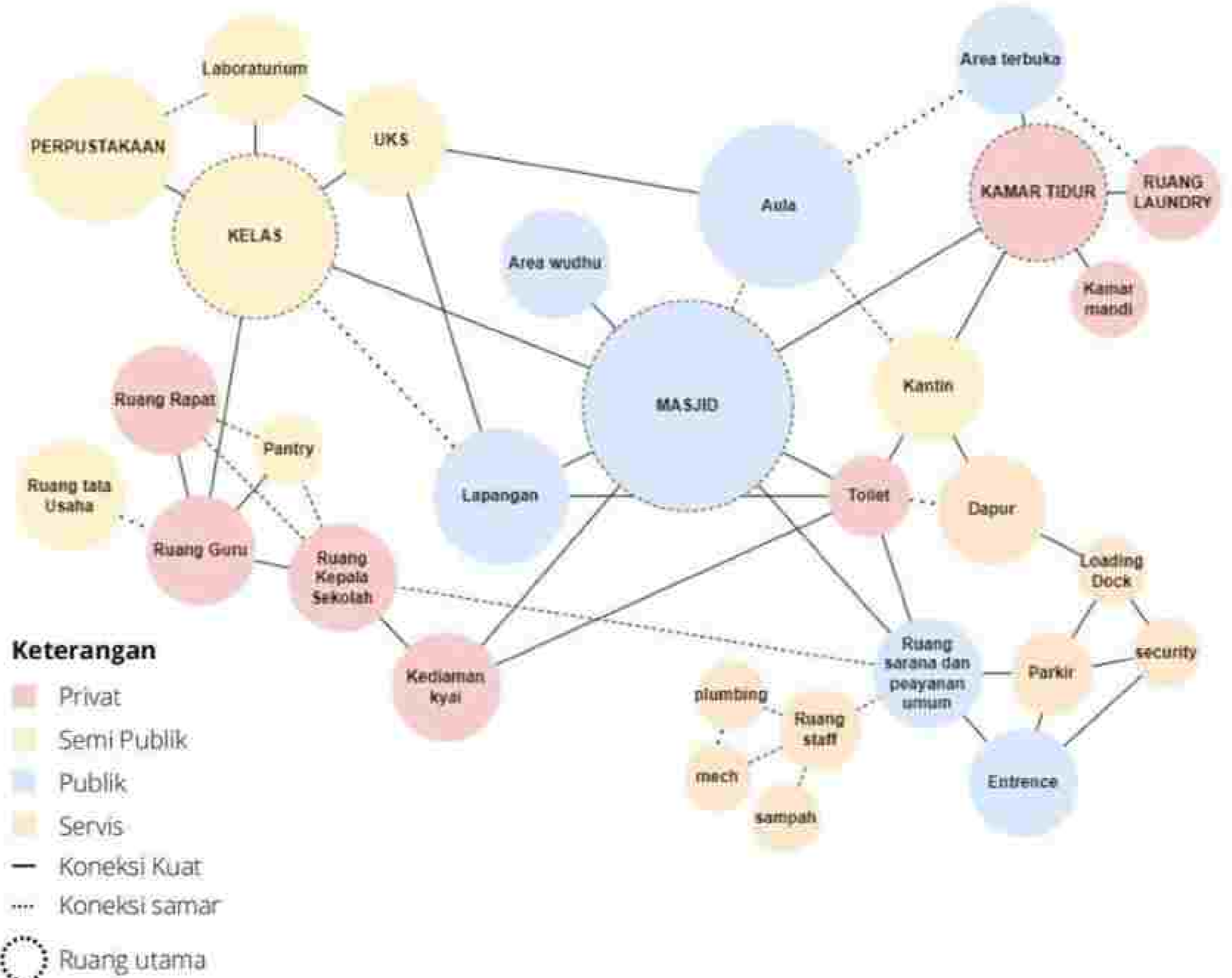

Zoning terbagi menjadi 2, yaitu zona perempuan dan zona laki-laki

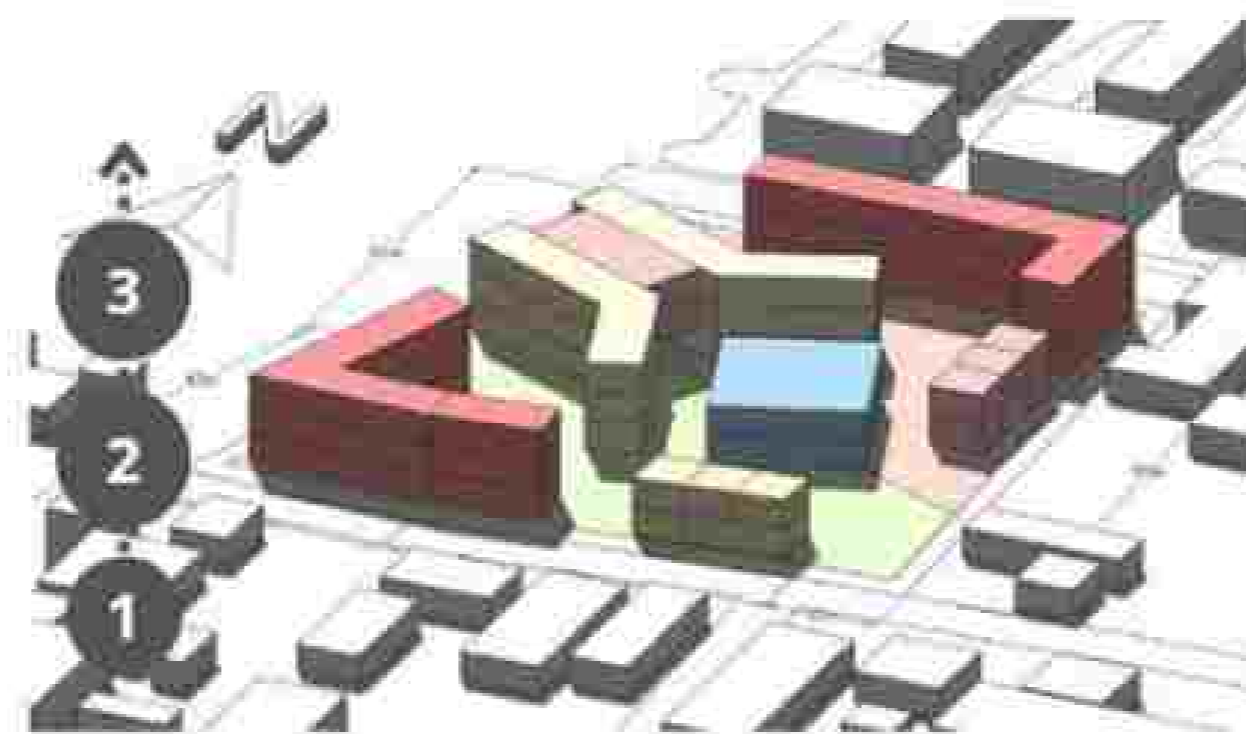

Pembangunan pesantren terbagi menjadi 3 step, step dilakukan secara vertikal dengan 2 dan 3 tingkatan.

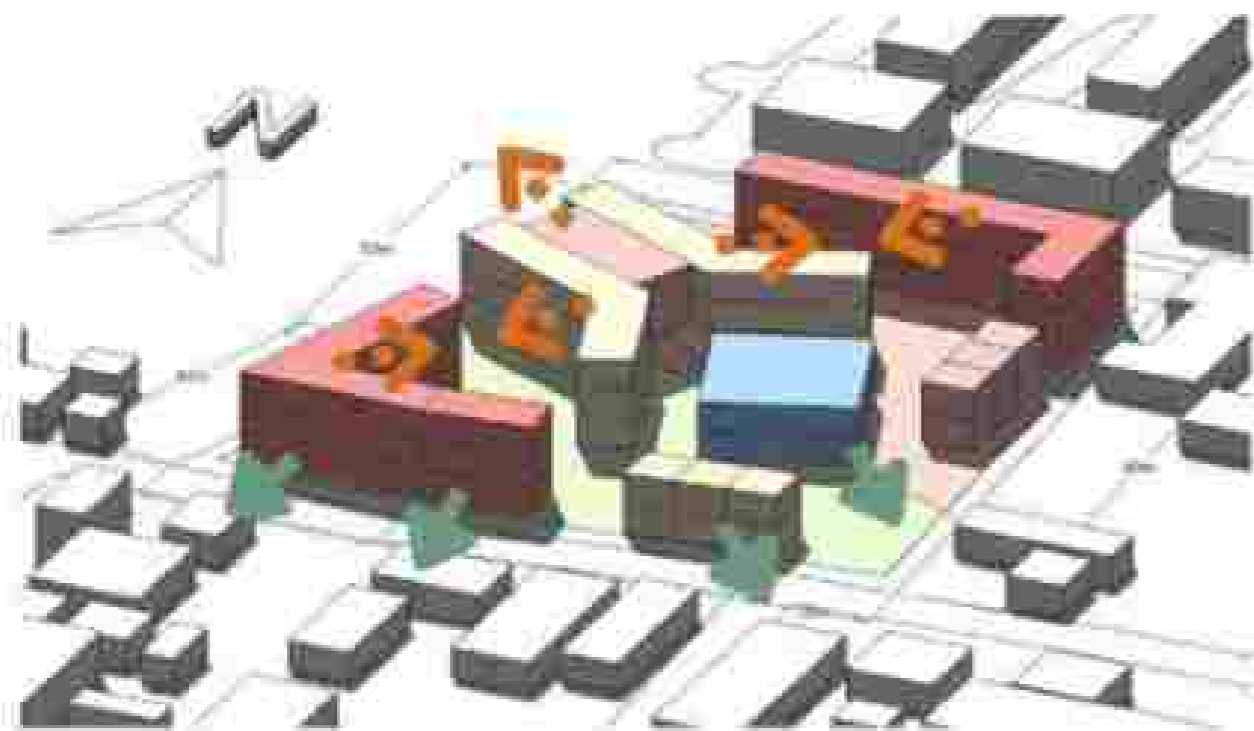

Orientasi massa antara bangunan dengan bangunan lainnya saling berhadapan, bangunan fasad yang menghadap ke jalan utama menjadi point dari view luar ke dalam

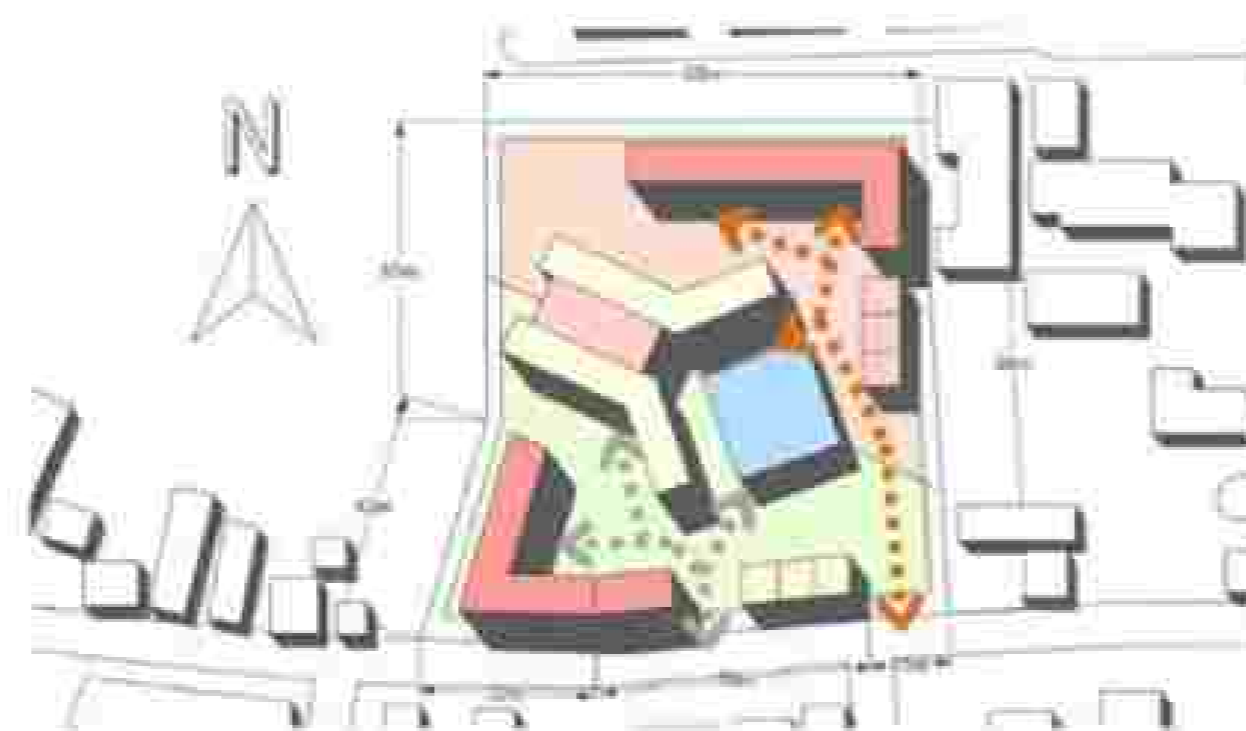

Sirkulasi perempuan dan sirkulasi laki-laki terpisah.

- Sirkulasi perempuan
- Sirkulasi Laki-laki

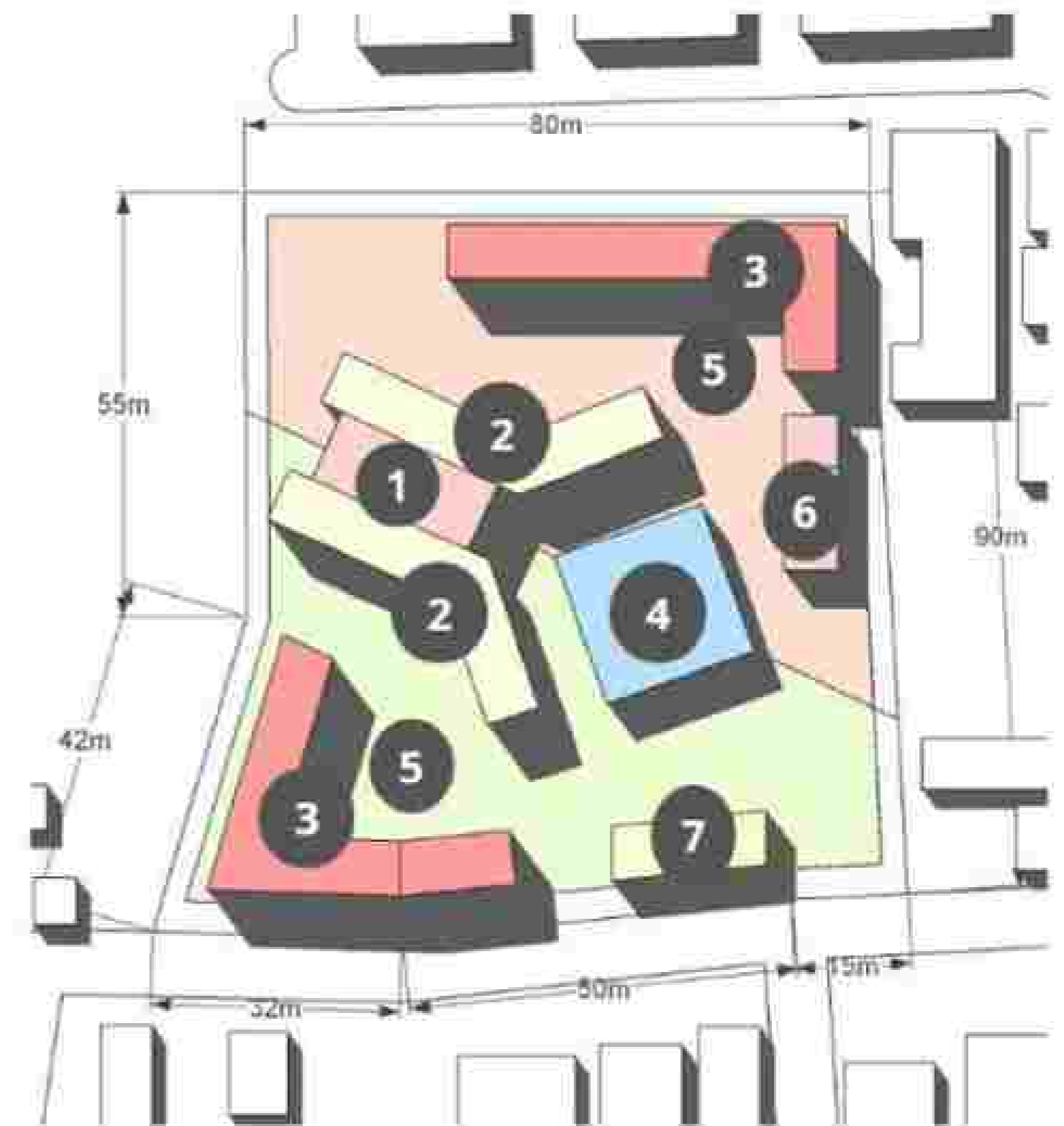

- KETERANGAN**
- RUANG GURU
 - KELAS
 - ASRAMA
 - MASJID
 - LAPANGAN
 - RUMAH KYAI
 - R.STAF DAN SERVIS
- ZONING**
- Perempuan
 - Laki - laki



PROJECT : PONDOK PESANTREN	LECTURE : DONI FIREZA S.T, M.T	CHECKED BY	MARKED BY
SITE : BAYUR, TANGERANG	NAME : KUMALA DEWI SITI A		
PROGRAM : ARCHITECTURE	ID : 21170039		
SUBJECT : FINAL PROJECT ARC	DATE : 15 DECEMBER 2022		

PAGE
2
4

REDESAIN PONDOK PESANTREN DENGAN PENDEKATAN APLIKASI SYARIAH ISLAM



DIAGRAM AIR
Sistem down feed

- KETERANGAN**
- Ground Water Tank
 - Pompa Air
 - Roof Water Tank
 - Grey Water Tank
 - Water Treatment Plan
 - Septic Tank
- Air Kotor
Grey Water
Air Bersih

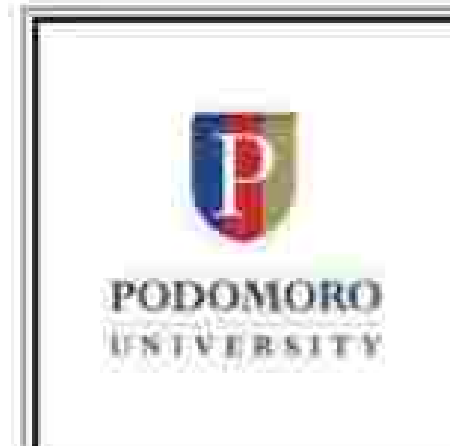
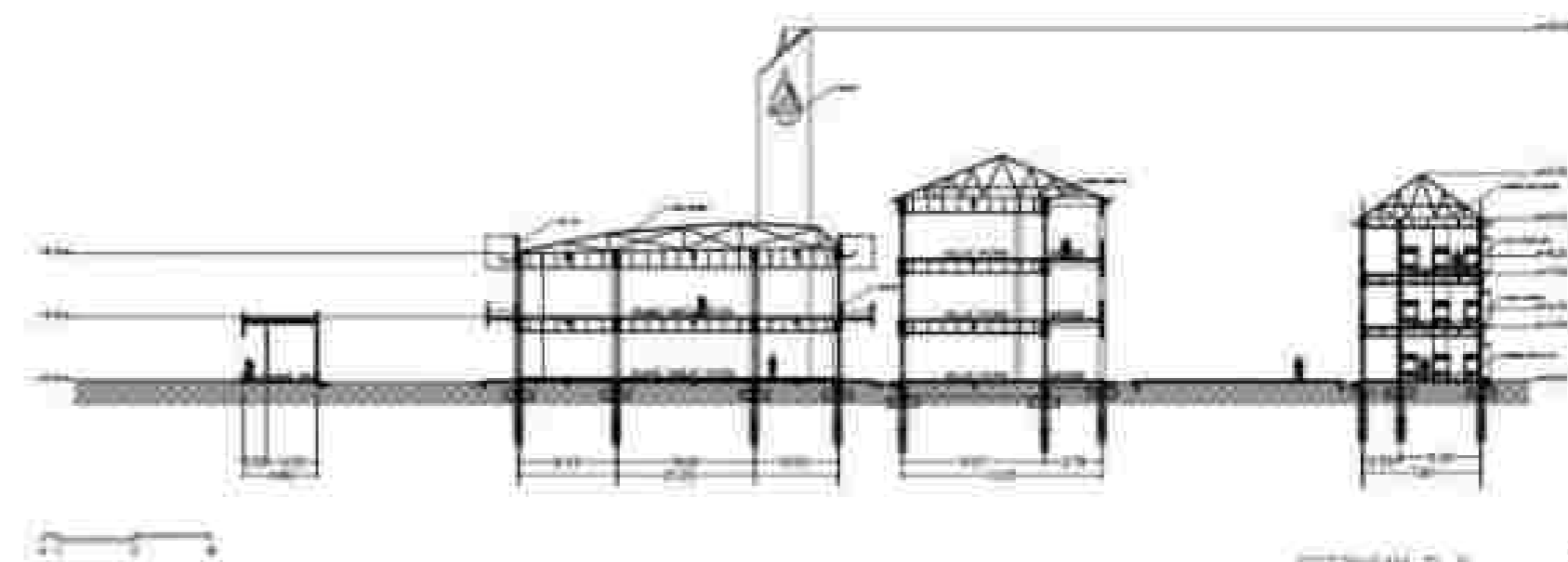
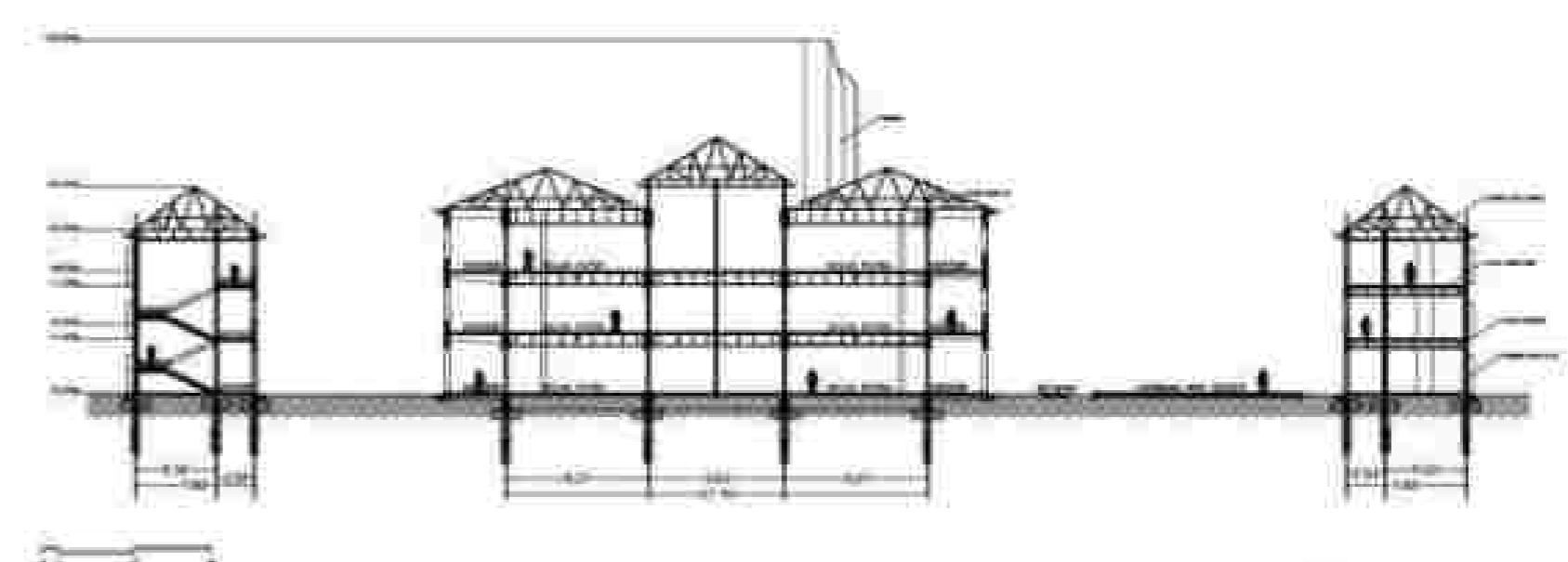
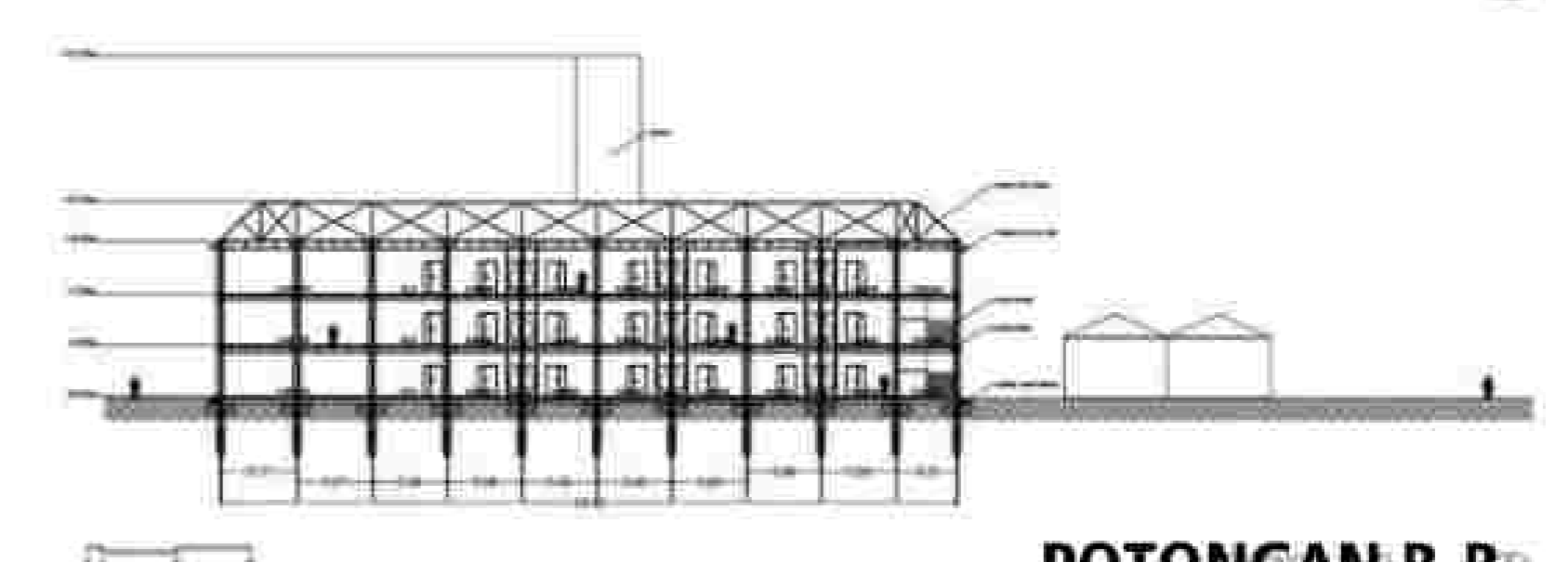
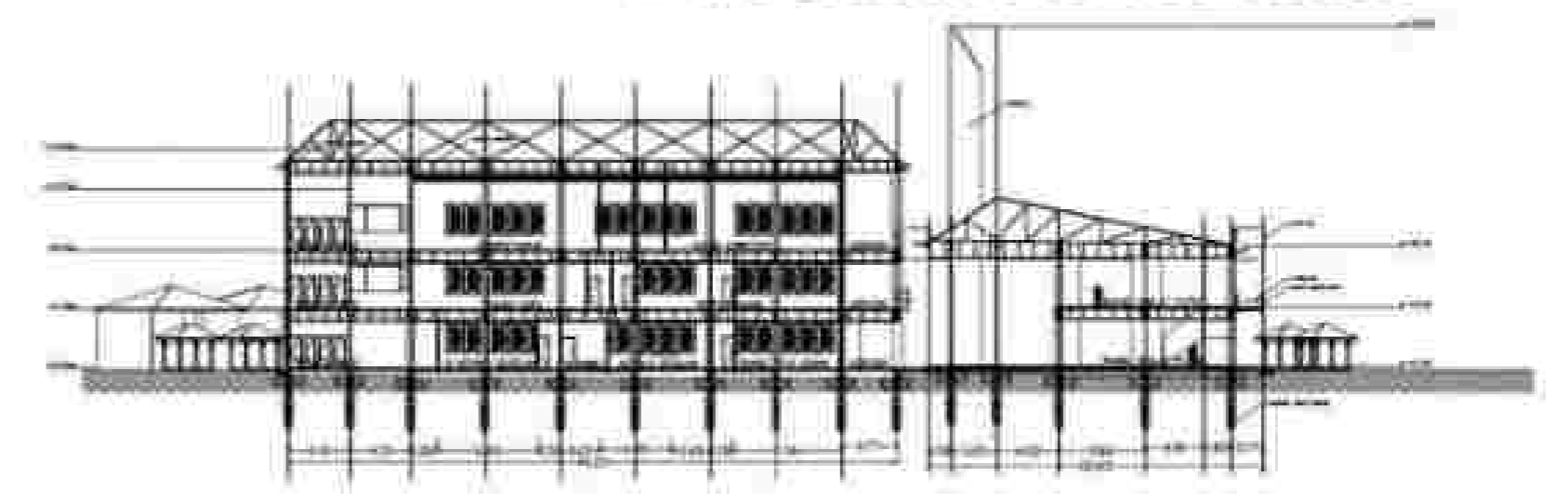
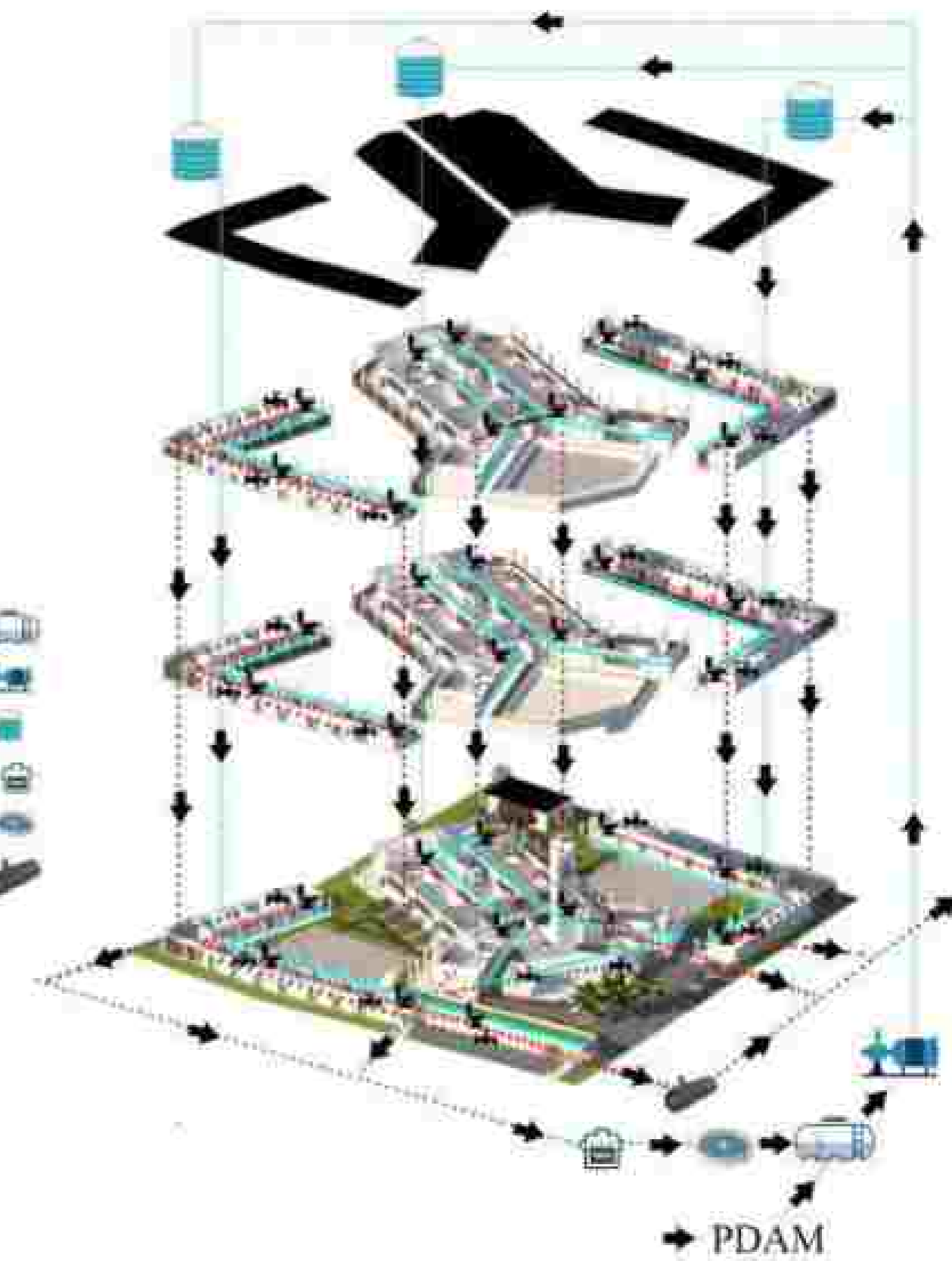

PROJECT : PONDOK PESANTREN	LECTURE : DONI FIREZA S.T, M.T	CHECKED BY	MARKED BY
SITE : BAYUR, TANGERANG	NAME : KUMALA DEWI SITI A		
PROGRAM : ARCHITECTURE	ID : 21170039		
SUBJECT : FINAL PROJECT ARC	DATE : 15 DECEMBER 2022		

PAGE
3
4

REDESAIN PONDOK PESANTREN DENGAN PENDEKATAN APLIKASI SYARIAT ISLAM

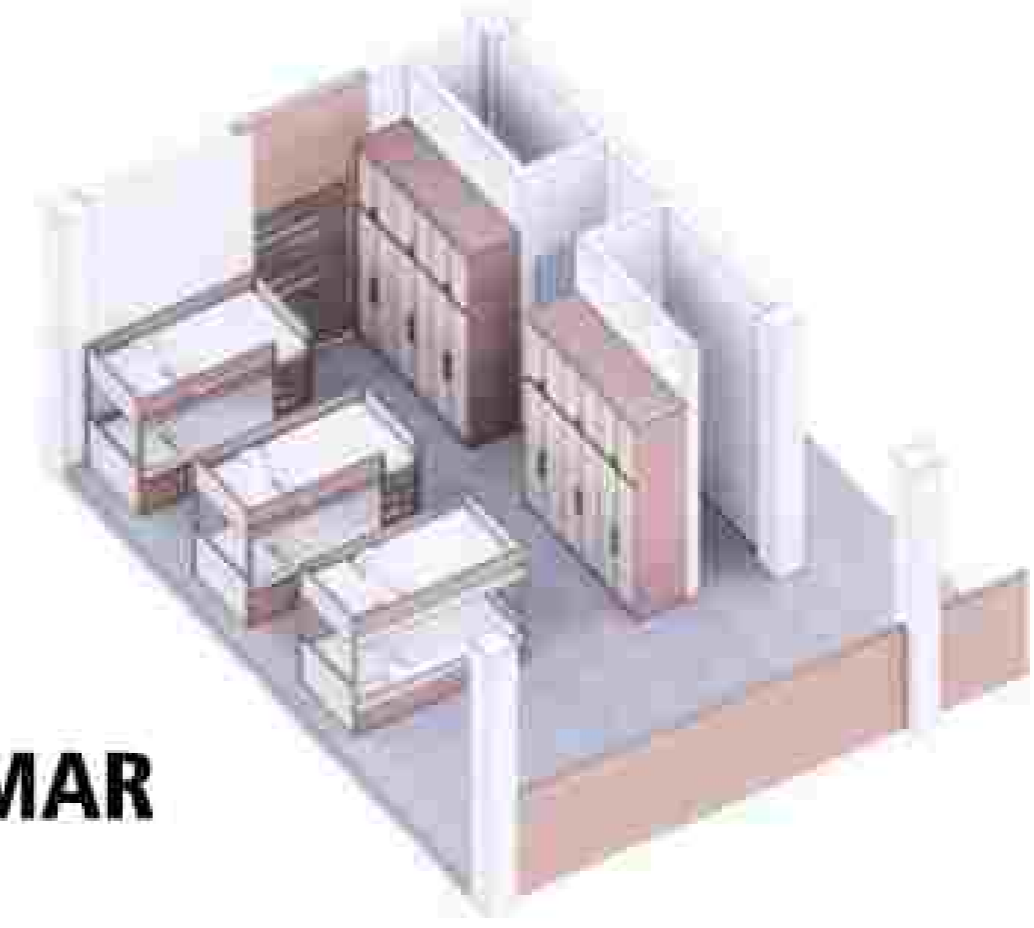
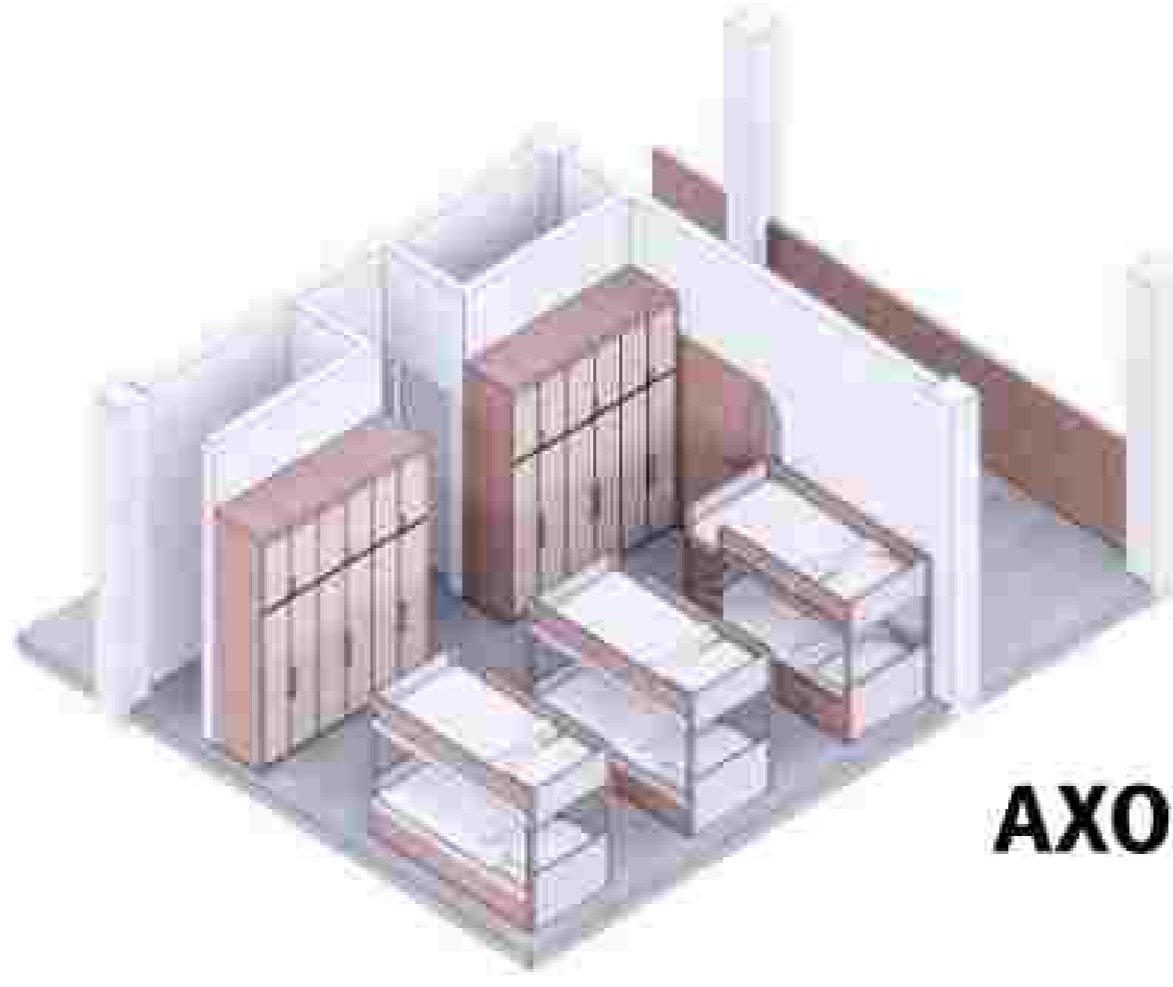

AXONOMETRI INTERIOR KAMAR



INTERIOR KELAS



INTERIOR MASJID



EXTERIOR ENTRENCE



EXTERIOR AREA TERBUKA



EXTERIOR ASRAMA DAN KELAS



EXTERIOR HALAMAN MASJID



PROJECT : PONDOK PESANTREN	LECTURE : DONI FIREZA S.T, M.T	CHECKED BY	MARKED BY
SITE : BAYUR, TANGERANG	NAME : KUMALA DEWI SITI A		
PROGRAM : ARCHITECTURE	ID : 21170039		
SUBJECT : FINAL PROJECT ARC	DATE : 15 DECEMBER 2022		

PAGE
4
4

GAMBAR KERJA TUGAS AKHIR

FINAL PROJECT

LECTURE : DONI FIREZA S,T. M,T.

REDESAIN PONDOK PESANTREN DENGAN PENDEKATAN APLIKASI SYARIAT ISLAM



PODOMORO
UNIVERSITY

KUMALA DEWI SITI AISYAH

21170039

DAFTAR GAMBAR ARSITEKTUR

NO	NO GAMBAR	NAMA GAMBAR	SKALA (A1)	SKALA (A0)
	A-0	INFORMASI UMUM		
1	A-0000	COVER	NTS	-
2	A-0001	DAFTAR GAMBAR ARSITEKTUR	NTS	-
3	A-0000	SIMBOL DAN NOTASI	NTS	-
	A-1	DENAH		
4	A-1010	BLOK PLAN	1:1000	-
5	A-1020	SITE PLAN	1:500	-
6	A-1030	INFORMASI TAPAK	1:300	-
7	A-1040	DENAH LANTAI DASAR	1:300	-
8	A-1050	DENAH LANTAI 2	1:300	-
9	A-1060	DENAH LANTAI 3	1:300	-
10	A-1070	DENAH LOBBY	1:100	-
11	A-1080	DENAH KELAS	1:100	-
12	A-1090	DENAH ASRAMA	1:100	-
13	A-1100	DENAH MASJID LANTAI 1	1:100	-
14	A-1110	DENAH MASJID LANTAI 2	1:100	-
15	A-1120	DENAH ATAP	1:300	-
	A-2	TAMPAK		
16	A-2010	SITE ELEVATION (UTARA)	1:300	-
17	A-2020	SITE ELEVATION (TIMUR)	1:300	-
18	A-2030	SITE ELEVATION (SELATAN)	1:300	-
19	A-2040	SITE ELEVATION (BARAT)	1:300	-
	A-3	POTONGAN		
20	A-3010	POTONGAN A-A	1:300	-
21	A-3020	POTONGAN B-B	1:300	-
22	A-3030	POTONGAN C-C	1:300	-
23	A-3040	POTONGAN D-D	1:300	-
24	A-3050	POTONGAN (LOBBY)	1:100	-
25	A-3060	POTONGAN (KELAS)	1:100	-
26	A-3070	POTONGAN (ASRAMA)	1:100	-
27	A-3080	POTONGAN (MASJID)	1:100	-

NO	NO GAMBAR	NAMA GAMBAR	SKALA (A1)	SKALA (A0)
	A-4	DENAH PERBESARAN		
28	A-4010	PERBESARAN KELAS	1:20	-
29	A-4020	PERBESARAN KAMAR ASRAMA	1:20	-
30	A-4030	PERBESARAN TOILET	1:20	-
31	A-4040	PERBESARAN TANGGA	1:20	-
	A-5	DETAIL		
32	A-5010	SITE ENGINEERING STRUKTUR TAPAK	VARIABLES	-
33	A-5020	SITE PONDASI	VARIABLES	-
34	A-5030	DETAIL FASADE	1:20	-
35	A-5040	DETAIL RAILING	1:20	-
36	A-5050	DETAIL TROTDAR	1:20	-
37	A-5060	DETAIL CEILING	1:20	-
38	A-5070	DETAIL ATAP	1:20	-
39	A-5080	DETAIL ROASTER	1:20	-
40	A-5090	DETAIL PINTU DAN JENDELA	1:10	-
	A-6	SCHEDULES DAN DIAGRAM		
41	A-6010	PLANTING SCHEDULE	1:300	-
42	A-6020	HARDSCAPE PLAN	1:300	-
43	A-6030	POLA LANTAI BANGUNAN	1:300	-
44	A-6040	POLA CEILING BANGUNAN	1:300	-
45	A-6050	DIAGRAM UTILITAS PLUMBING	NTS	-
46	A-6060	DIAGRAM EVAKUASI	NTS	-
47	A-6070	DIAGRAM SIRKULASI	NTS	-
	A-7	GAMBAR RENDER		
48	A-7010	AXONOMETRI	NTS	-
49	A-7020	ARIAL PERSPEKTIF	NTS	-
50	A-7030	EXTERIOR 1	NTS	-
51	A-7040	EXTERIOR 2	NTS	-
52	A-7050	INTERIOR 1	NTS	-
53	A-7060	INTERIOR 2	NTS	-

SIMBOL DAN NOTASI

 <p>GARIS POTONGAN</p>	<p>EXTERIOR TAMPAK</p> 
<p>±0.00</p>  <p>KETINGGIAN LEVEL</p>	<p>LABEL GAMBAR</p> <p style="text-align: center;">SITE PLAN SKALA 1 : 500</p> 
 <p>ARAH UTARA</p>	<p>GARIS PEMISAH</p> 
 <p>KOLOM GRID DAN BUBBLES</p>	<p>NAMA RUANG DAN TINGGI LANTAI</p> <p>KORIDOR PUTRI FFL -0.02</p>
 <p>SKALA GRAFIK</p>	



NOTE

PROGRAM : ARCHITECTURE

SUBJECT : FINAL PROJECT

CODE :

CLASS :

LECTURER' NAME : DONI FIREZA S.T., M.T.

STUDENT' NAME : KUMALA DEWI SITI A

STUDENT' ID : 21170039

TITLE : BLOCK PLAN

DRAWING BY: (KUMALA)

CHECKED BY: ()

MARKED BY: ()

SUBMISSION DATE :

 / /

SCALE PAGE

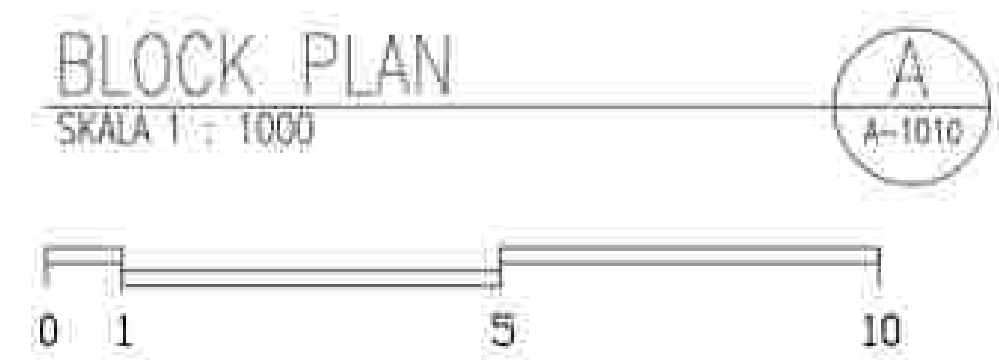



NOTE

PROGRAM : ARCHITECTURE

SUBJECT : FINAL PROJECT

CODE :

CLASS :

LECTURER' NAME : DONI FIREZA S.T., M.T.

STUDENT' NAME : KUMALA DEWI SITI A

STUDENT' ID : 21170039

TITLE :

SITE PLAN

DRAWING BY: (KUMALA)

CHECKED BY: ()

MARKED BY: ()

SUBMISSION DATE :

/ /

SCALE PAGE

SITE PLAN
SKALA 1 : 500





NOTE

PROGRAM :
ARCHITECTURE

SUBJECT :
FINAL PROJECT

CODE :

CLASS :

LECTURER' NAME :
DONI FIREZA S.T., M.T.

STUDENT' NAME :
KUMALA DEWI SITI A

STUDENT' ID :
21170039

TITLE :
INFORMASI TAPAK

DRAWING BY:
(KUMALA)

CHECKED BY:
()

MARKED BY:
()

SUBMISSION DATE :
/ /

SCALE PAGE

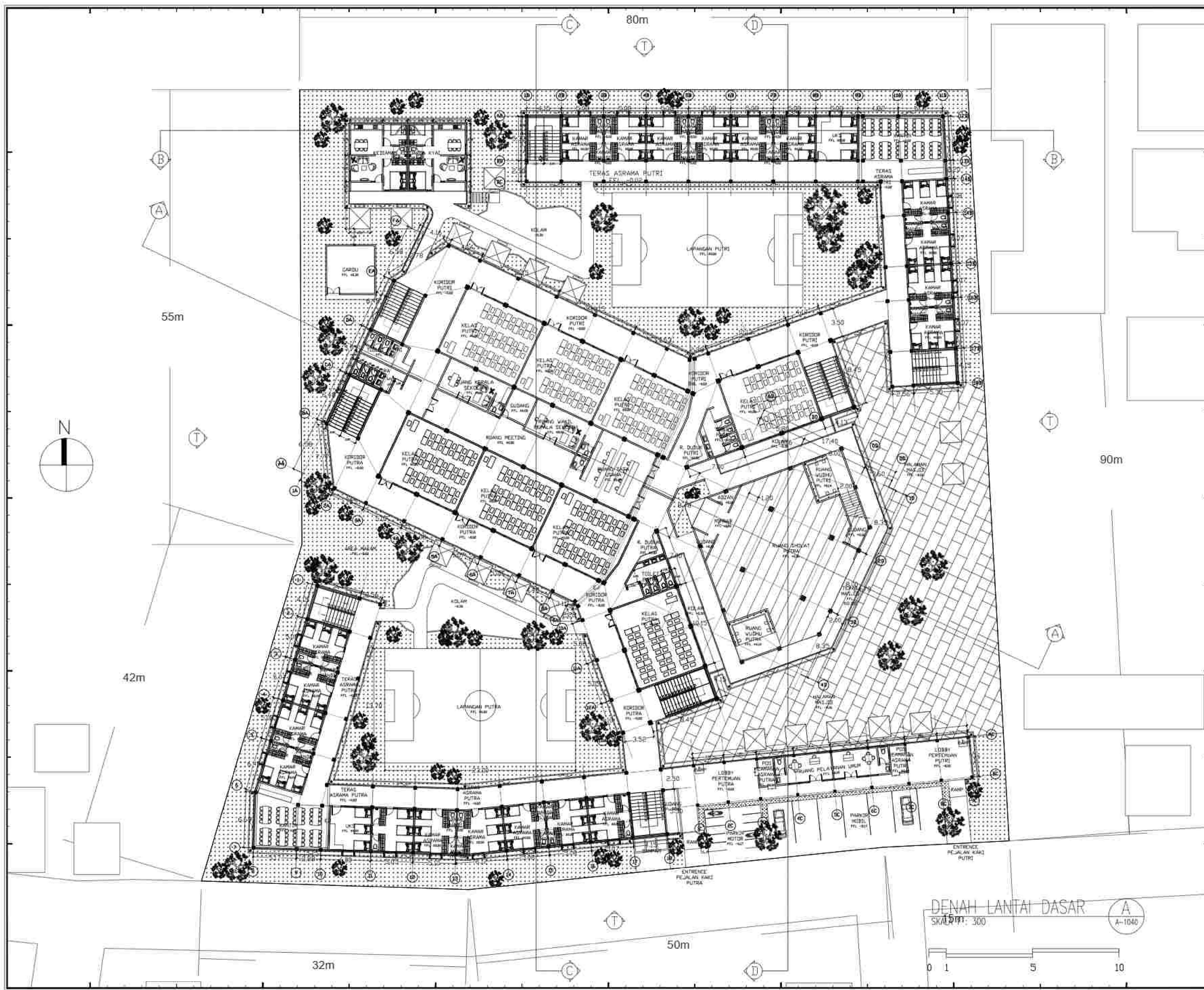

NOTE

PROGRAM :
ARCHITECTURE

SUBJECT :
FINAL PROJECT

CODE :
CLASS :
LECTURER' NAME :
DONI FIREZA S.T., M.T.

STUDENT' NAME :
KUMALA DEWI SITI A

STUDENT' ID :
21170039

TITLE :
DENAH LANTAI DASAR

DRAWING BY:
(KUMALA)

CHECKED BY:
()

MARKED BY:
()

SUBMISSION DATE :
/ /

SCALE PAGE

DENAH LANTAI DASAR
SKALA: 1:300

0 1 5 10



NOTE

PROGRAM :
ARCHITECTURE

SUBJECT :
FINAL PROJECT

CODE :

CLASS :

LECTURER' NAME :
DONI FIREZA S.T., M.T.

STUDENT' NAME :
KUMALA DEWI SITI A

STUDENT' ID :
21170039

TITLE :
DENAH LANTAI 2

DRAWING BY:
(KUMALA)

CHECKED BY:
()

MARKED BY:
()

SUBMISSION DATE :

SCALE	PAGE

DENAH LANTAI 2
SKALA: 1:300





NOTE

PROGRAM :
 ARCHITECTURE

SUBJECT :
 FINAL PROJECT

CODE :
 CLASS :
 LECTURER' NAME :
 DONI FIREZA S.T., M.T.

STUDENT' NAME :
 KUMALA DEWI SITI A

STUDENT' ID :
 21170039

TITLE :
 DENAH LANTAI 3

DRAWING BY:
 (KUMALA)

CHECKED BY:
 ()

MARKED BY:
 ()

SUBMISSION DATE :
 / /

SCALE PAGE

DENAH LANTAI 3
 SKALA 1:500

0 1 5 10

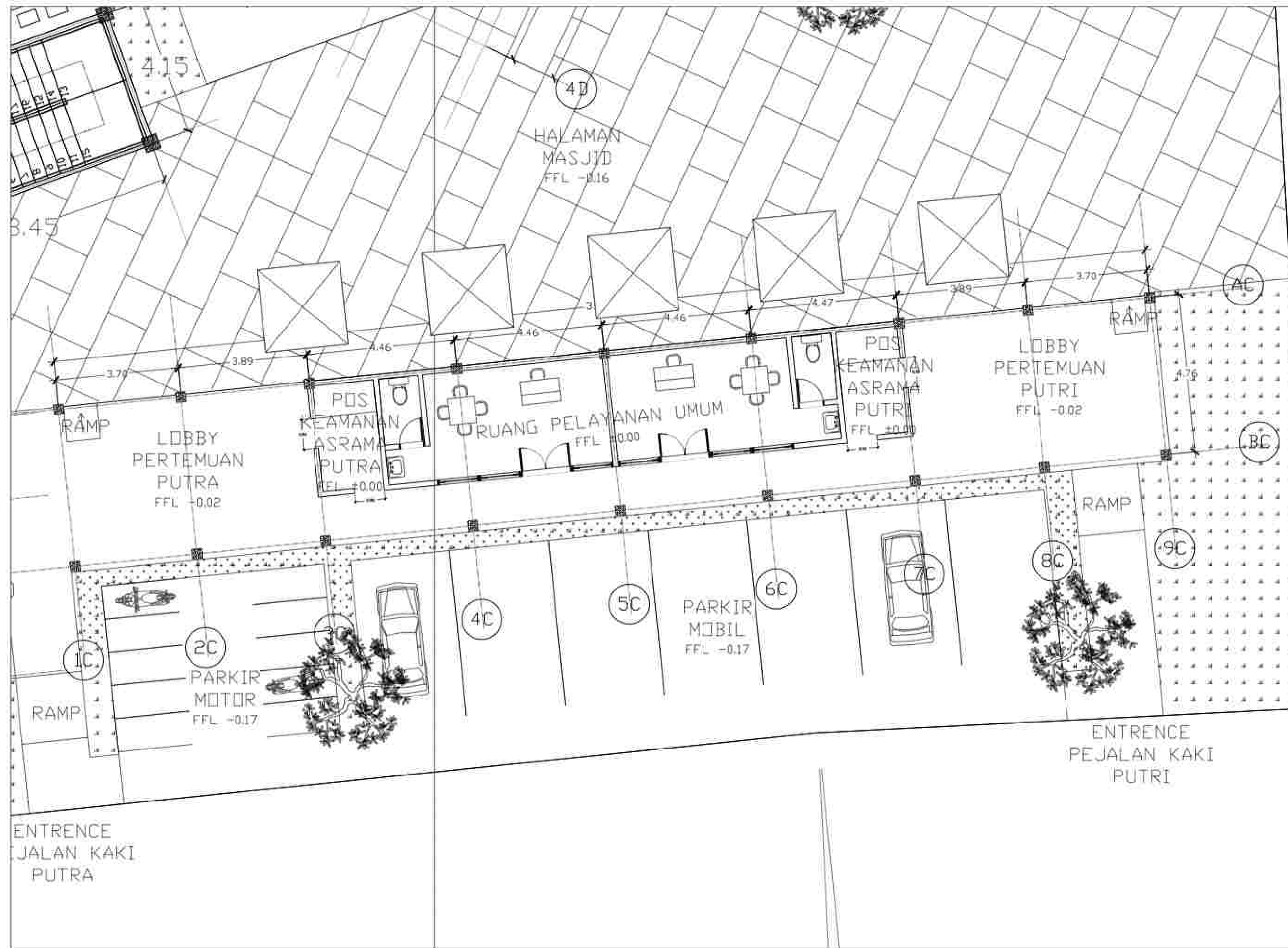

DENAH LOBBY LT DASAR A
SKALA 1:100

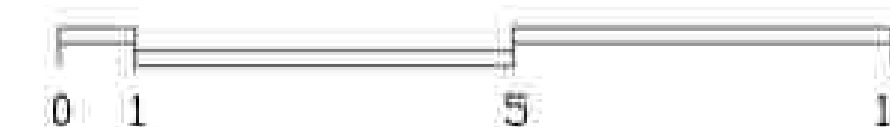

NOTE

PROGRAM :
ARCHITECTURE
SUBJECT :
FINAL PROJECT
CODE :
CLASS :
LECTURER' NAME :
DONI FIREZA S.T., M.T.

STUDENT' NAME :
KUMALA DEWI SITI A

STUDENT' ID :
21170039

TITLE :
DENAH LOBBY

DRAWING BY:
(KUMALA)
CHECKED BY:
()
MARKED BY:
()

SUBMISSION DATE :

SCALE PAGE

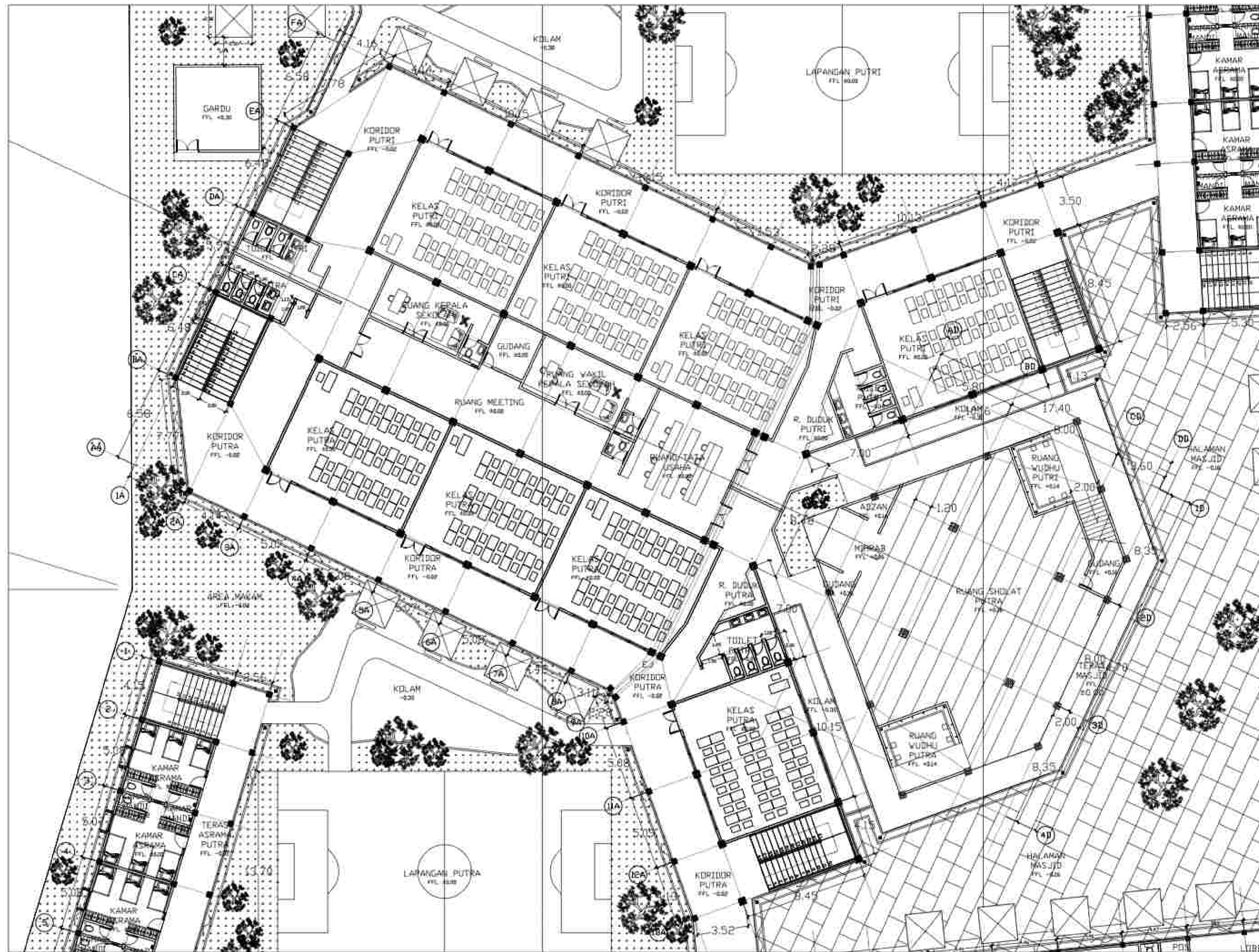

DENAH KELAS LT DASAR A
 SKALA 1:100



NOTE

PROGRAM :
 ARCHITECTURE
 SUBJECT :
 FINAL PROJECT
 CODE :
 CLASS :
 LECTURER' NAME :
 DONI FIREZA S.T., M.T.

STUDENT' NAME :
 KUMALA DEWI SITI A

STUDENT' ID :
 21170039

TITLE :
 DENAH KELAS

DRAWING BY:
 (KUMALA)
 CHECKED BY:
 ()
 MARKED BY:
 ()

SUBMISSION DATE :

SCALE PAGE



DENAH ASRAMA LT DASARA
SKALA 1:100



NOTE

PROGRAM :
ARCHITECTURE
SUBJECT :
FINAL PROJECT
CODE :
CLASS :
LECTURER' NAME :
DONI FIREZA S.T., M.T.

STUDENT' NAME :
KUMALA DEWI SITI A

STUDENT' ID :
21170039

TITLE :
DENAH ASRAMA

DRAWING BY:
(KUMALA)
CHECKED BY:
()
MARKED BY:
()

SUBMISSION DATE :

SCALE PAGE



DENAH MASJID LANTAI 1 A
 SKALA 1:100

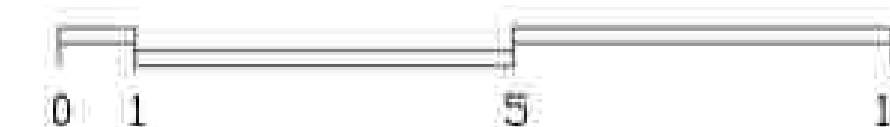

NOTE

PROGRAM :
 ARCHITECTURE
 SUBJECT :
 FINAL PROJECT
 CODE :
 CLASS :
 LECTURER' NAME :
 DONI FIREZA S.T., M.T.

STUDENT' NAME :
 KUMALA DEWI SITI A

STUDENT' ID :
 21170039

TITLE :
 DENAH MASJID
 LANTAI 1

DRAWING BY:
 (KUMALA)
 CHECKED BY:
 ()
 MARKED BY:
 ()

SUBMISSION DATE :

SCALE PAGE

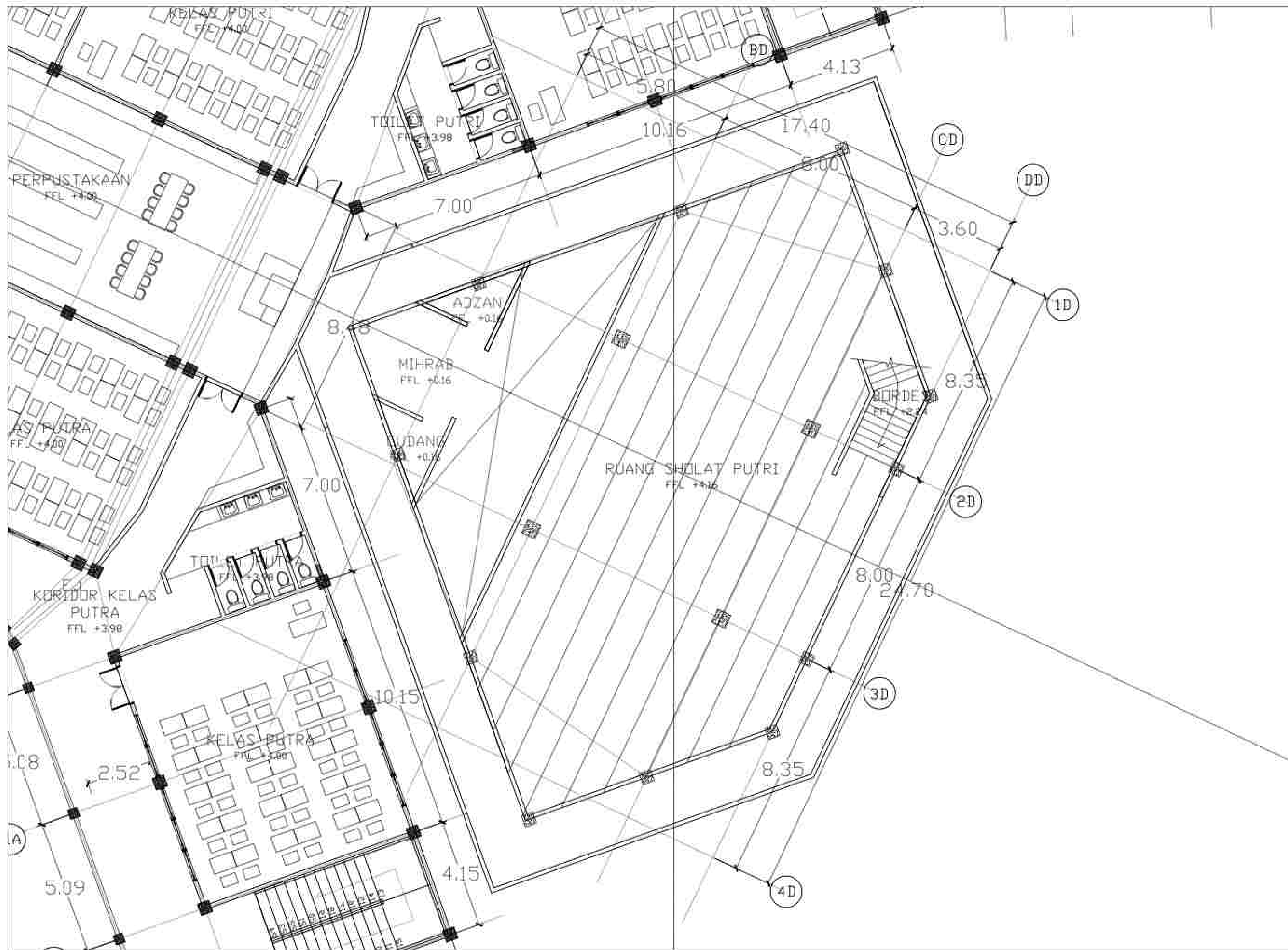

DENAH MASJID LANTAI 2
 SKALA 1:100

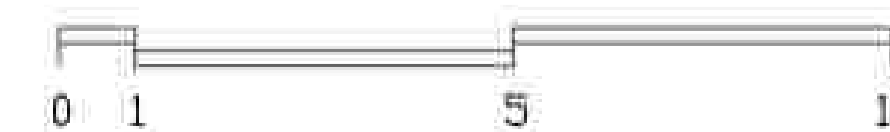

NOTE

PROGRAM :
 ARCHITECTURE
 SUBJECT :
 FINAL PROJECT
 CODE :
 CLASS :
 LECTURER' NAME :
 DONI FIREZA S.T., M.T.

STUDENT' NAME :
 KUMALA DEWI SITI A

STUDENT' ID :
 21170039

TITLE :
 DENAH MASJID
 LANTAI 2

DRAWING BY:
 (KUMALA)

CHECKED BY:
 ()

MARKED BY:
 ()

SUBMISSION DATE :

/ /
 SCALE PAGE

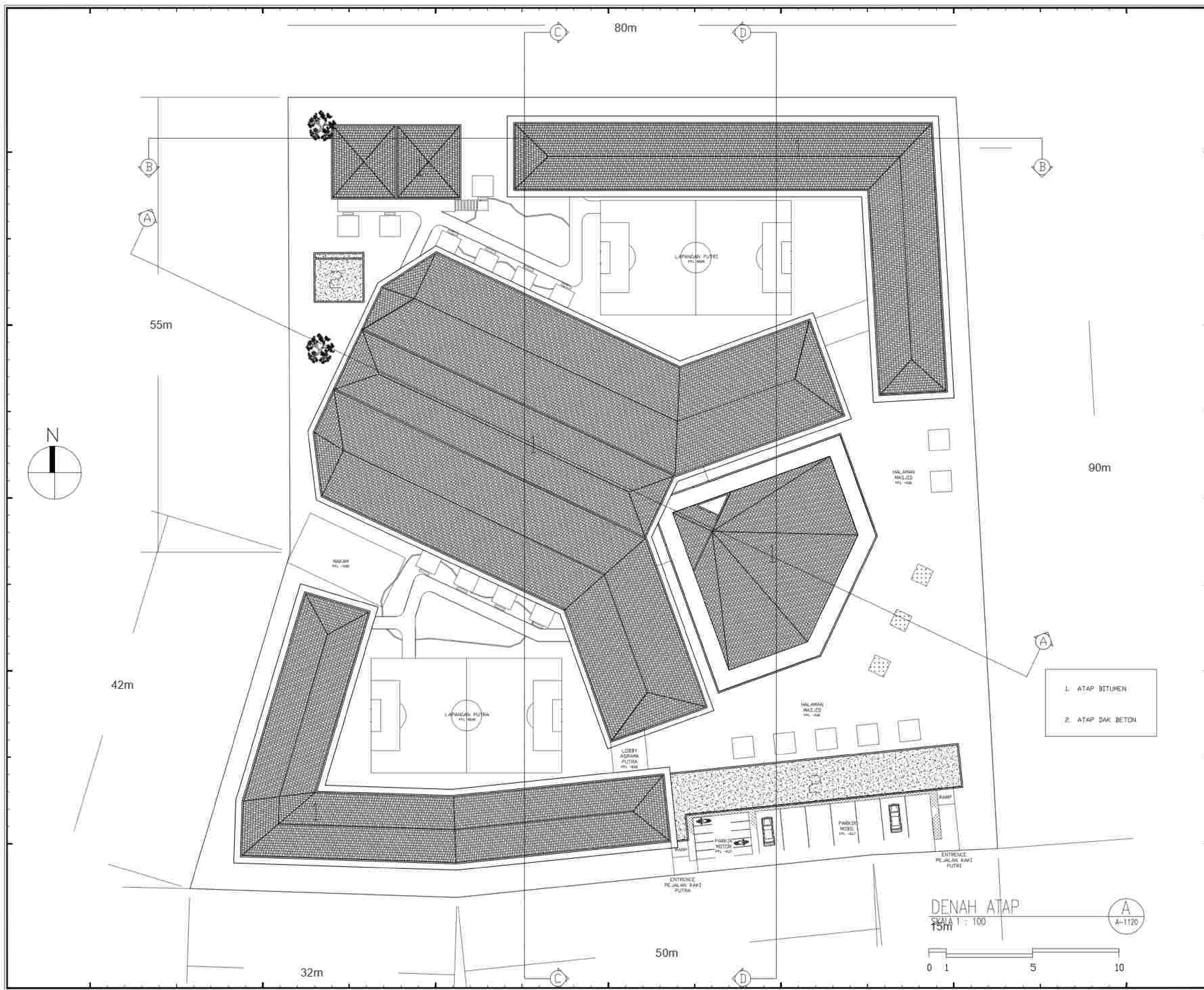

NOTE

PROGRAM :
ARCHITECTURE

SUBJECT :
FINAL PROJECT

CODE :
CLASS :
LECTURER' NAME :
DONI FIREZA S.T., M.T.

STUDENT' NAME :
KUMALA DEWI SITI A

STUDENT' ID :
21170039

TITLE :
DENAH ATAP

DRAWING BY:
(KUMALA)

CHECKED BY:
()

MARKED BY:
()

SUBMISSION DATE :
/ /

SCALE PAGE

1. ATAP BITUMEN

2. ATAP BAK BETON

DENAH ATAP
SKALA 1: 100
15m

0 1 5 10

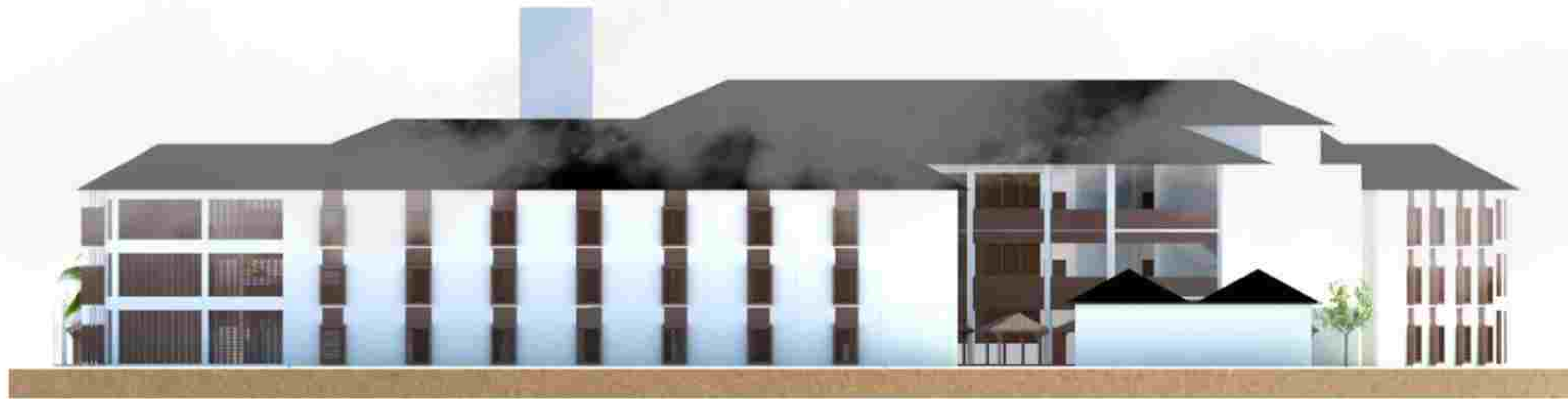

TAMPAK UTARA
SKALA 1 : 300



TAMPAK TIMUR
SKALA 1 : 300



NOTE

PROGRAM :
ARCHITECTURE

SUBJECT :
FINAL PROJECT

CODE :

CLASS :

LECTURER' NAME :
DONI FIREZA S.T., M.T.

STUDENT' NAME :
KUMALA DEWI SITI A

STUDENT' ID :
21170039

TITLE :
TAMPAK UTARA
TAMPAK TIMUR

DRAWING BY:
(KUMALA)

CHECKED BY:
()

MARKED BY:
()

SUBMISSION DATE :

/	/
SCALE	PAGE

--	--



TAMPAK SELATAN
SKALA 1 : 300



TAMPAK BARAT
SKALA 1 : 300



NOTE	
PROGRAM : ARCHITECTURE	
SUBJECT : FINAL PROJECT	
CODE :	
CLASS :	
LECTURER' NAME : DONI FIREZA S.T., M.T.	
STUDENT' NAME : KUMALA DEWI SITI A	
STUDENT' ID : 21170039	
TITLE : TAMPAK SELATAN TAMPAK BARAT	
DRAWING BY:	
(KUMALA)	
CHECKED BY:	
()	
MARKED BY:	
()	

SUBMISSION DATE :	
/	/
SCALE	PAGE

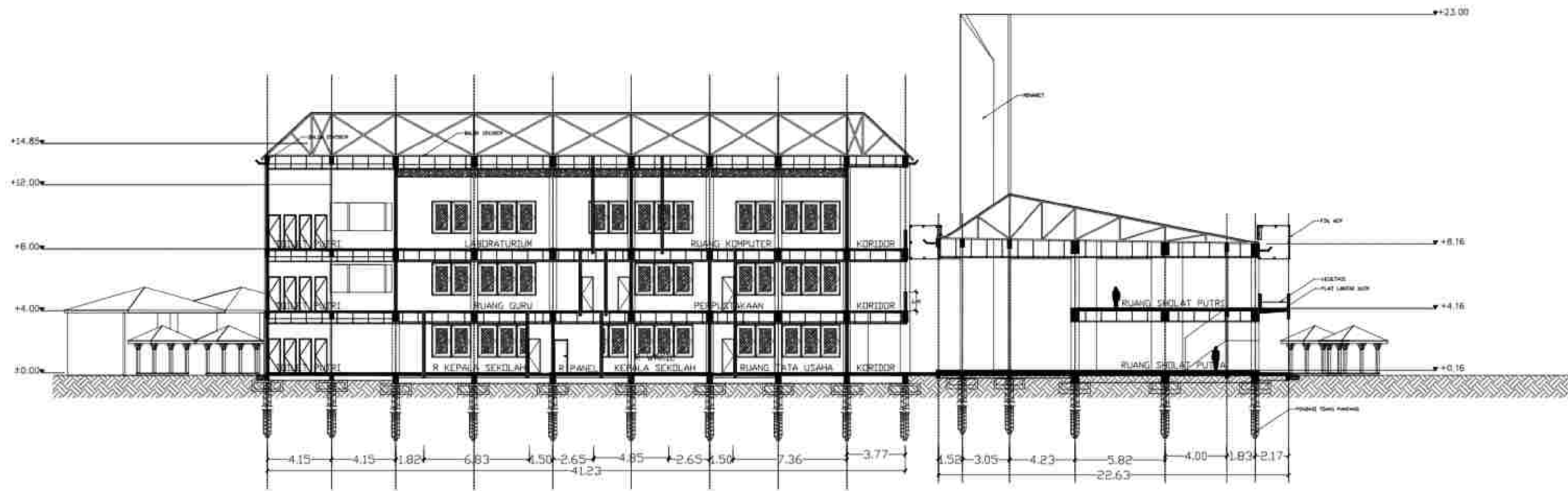

POTONGAN A-A
SKALA 1 : 300

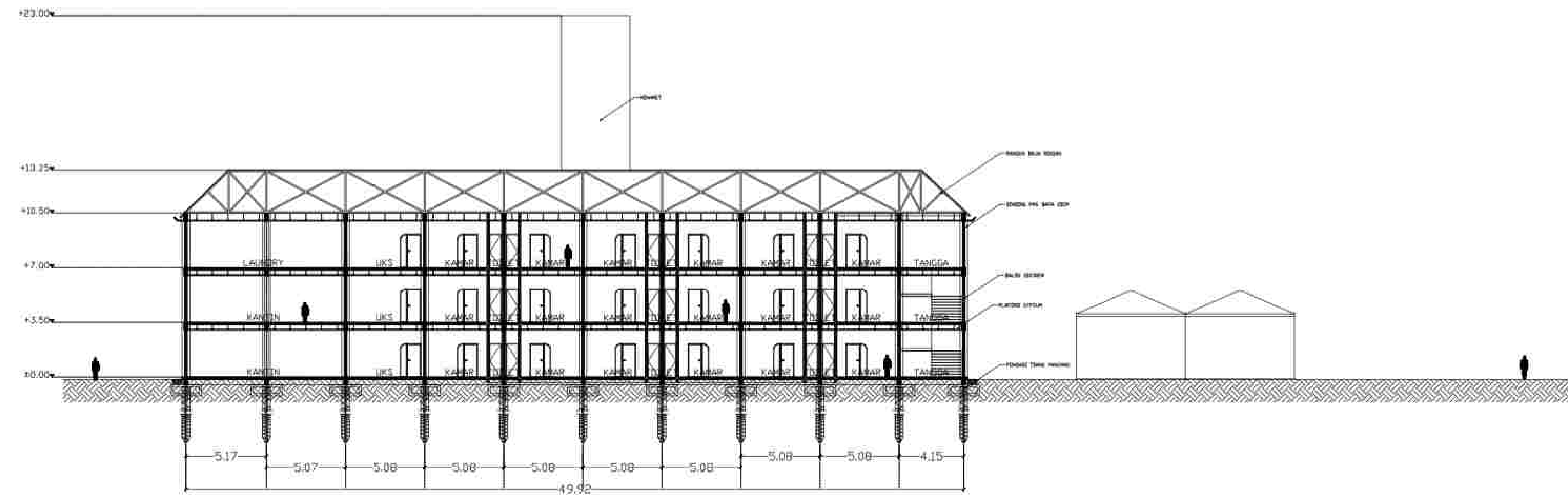

POTONGAN B-B
SKALA 1 : 300



NOTE

PROGRAM :
ARCHITECTURE
SUBJECT :
FINAL PROJECT
CODE :
CLASS :
LECTURER' NAME :
DONI FIREZA S.T., M.T.

STUDENT' NAME :
KUMALA DEWI SITI A

STUDENT' ID :
21170039

TITLE :
POTONGAN A-A
POTONGAN B-B

DRAWING BY:
(KUMALA)

CHECKED BY:
()

MARKED BY:
()

SUBMISSION DATE :

/ /
SCALE PAGE

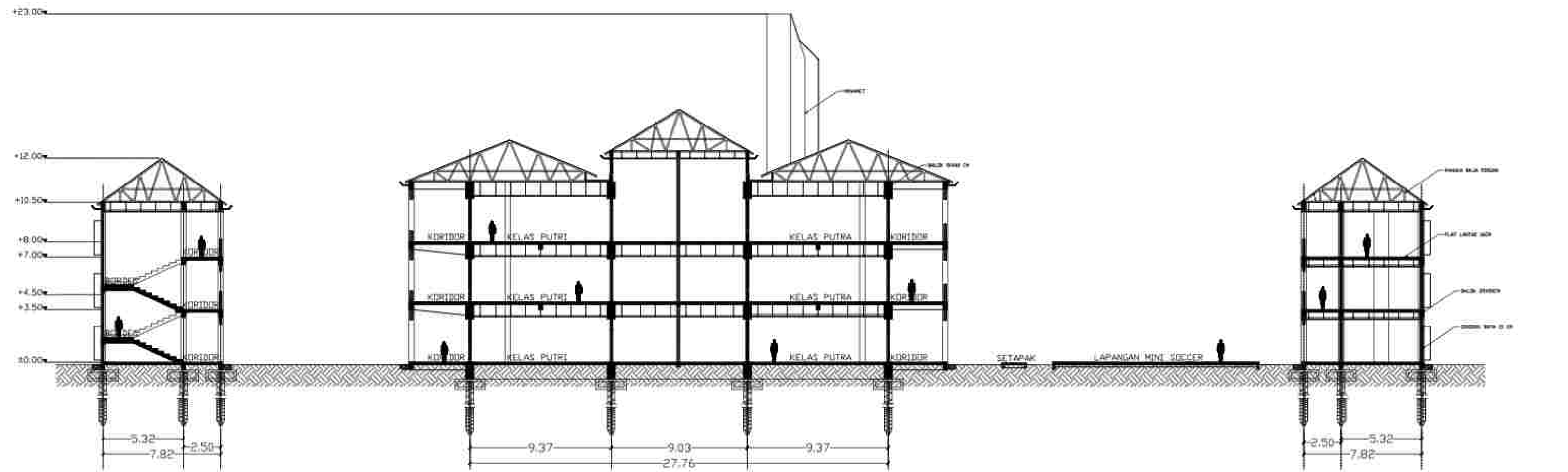

POTONGAN C-C
SKALA 1 : 300

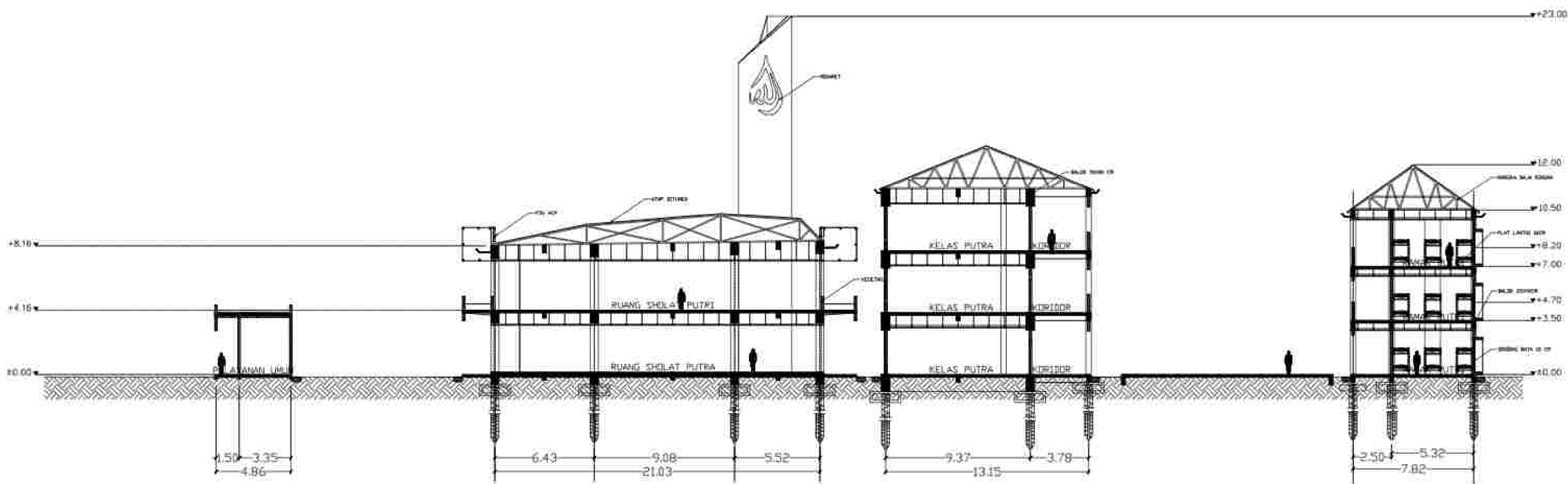

POTONGAN D-D
SKALA 1 : 300



NOTE

PROGRAM :
ARCHITECTURE
SUBJECT :
FINAL PROJECT
CODE :
CLASS :
LECTURER' NAME :
DONI FIREZA S.T., M.T.

STUDENT' NAME :
KUMALA DEWI SITI A

STUDENT' ID :
21170039

TITLE :
POTONGAN C-C
POTONGAN D-D

DRAWING BY:
(KUMALA)
CHECKED BY:
()
MARKED BY:
()

SUBMISSION DATE :

/ /
SCALE PAGE

+8.16 ▼

+4.16 ▼

±0.00 ▼

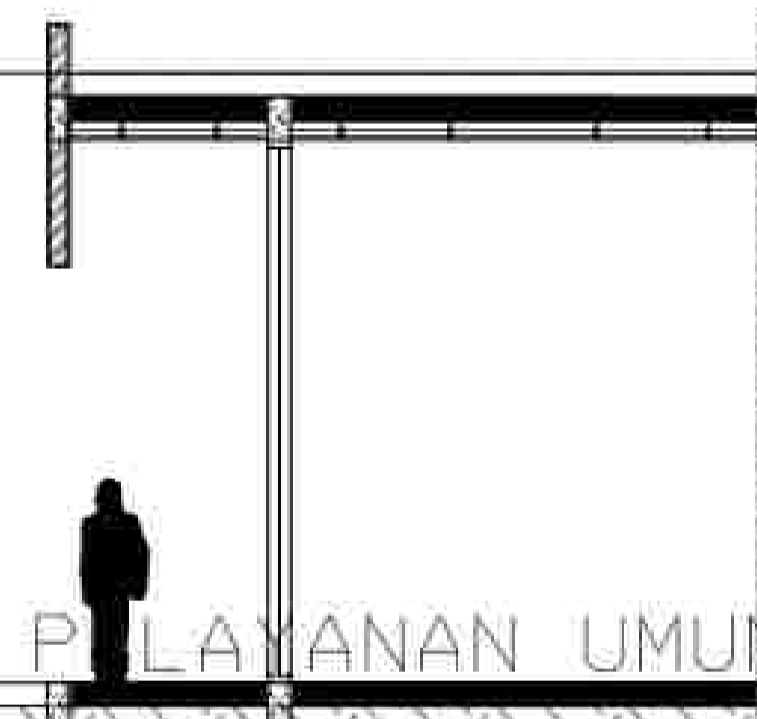

1.50 3.35
4.86

POTONGAN LOBBY
SKALA 1 : 300



NOTE

PROGRAM :
ARCHITECTURE

SUBJECT :
FINAL PROJECT

CODE :

CLASS :

LECTURER' NAME :
DONI FIREZA S.T., M.T.

STUDENT' NAME :
KUMALA DEWI SITI A

STUDENT' ID :
21170039

TITLE :
POTONGAN LOBBY

DRAWING BY:
(KUMALA)

CHECKED BY:
()

MARKED BY:
()

SUBMISSION DATE :

/ /
SCALE PAGE

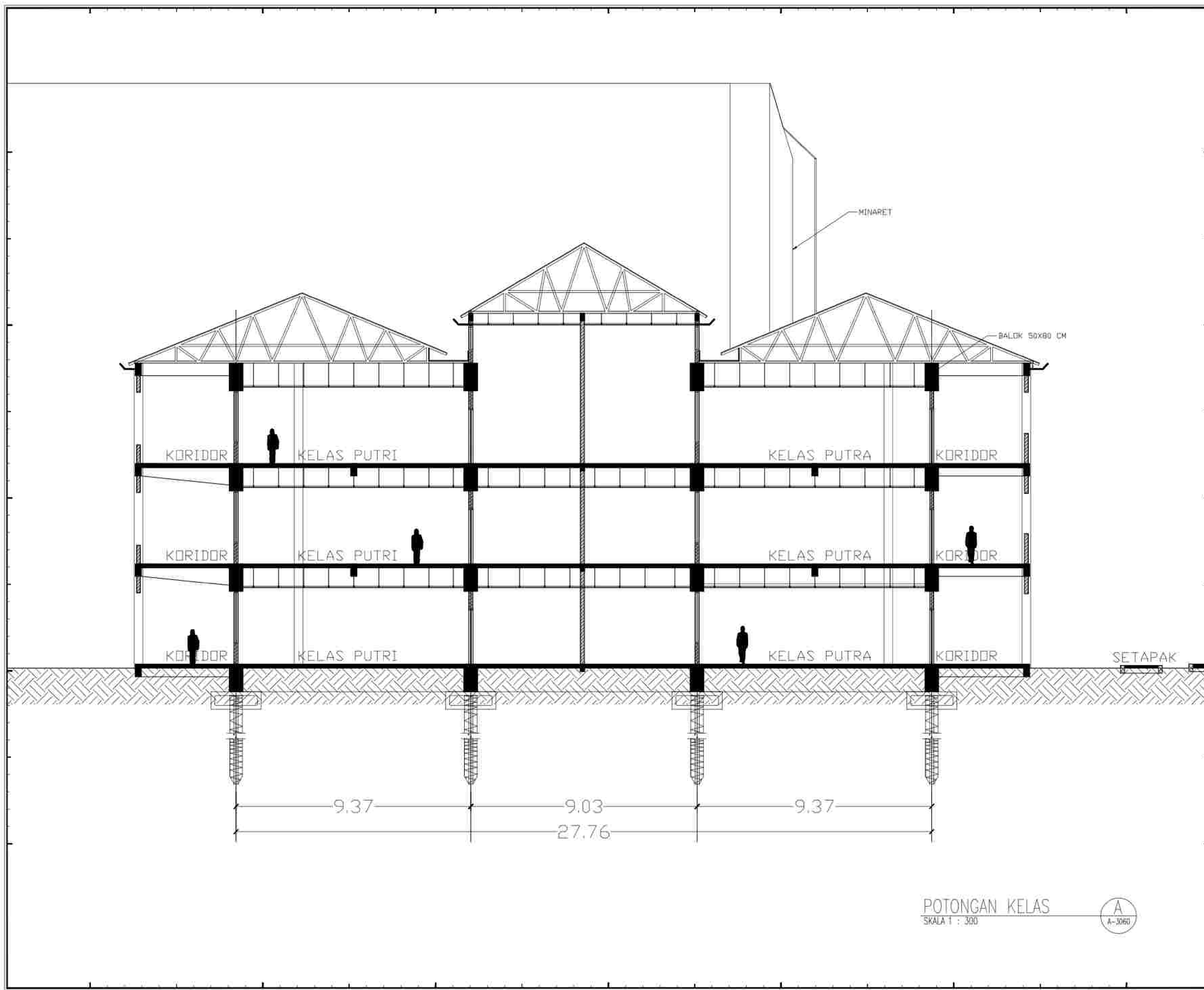

NOTE

PROGRAM : ARCHITECTURE

SUBJECT : FINAL PROJECT

CODE :

CLASS :

LECTURER' NAME : DONI FIREZA S.T., M.T.

STUDENT' NAME : KUMALA DEWI SITI A

STUDENT' ID : 21170039

TITLE : POTONGAN KELAS

DRAWING BY: (KUMALA)

CHECKED BY: ()

MARKED BY: ()

POTONGAN KELAS
SKALA 1 : 300



SUBMISSION DATE :

/ /

SCALE PAGE

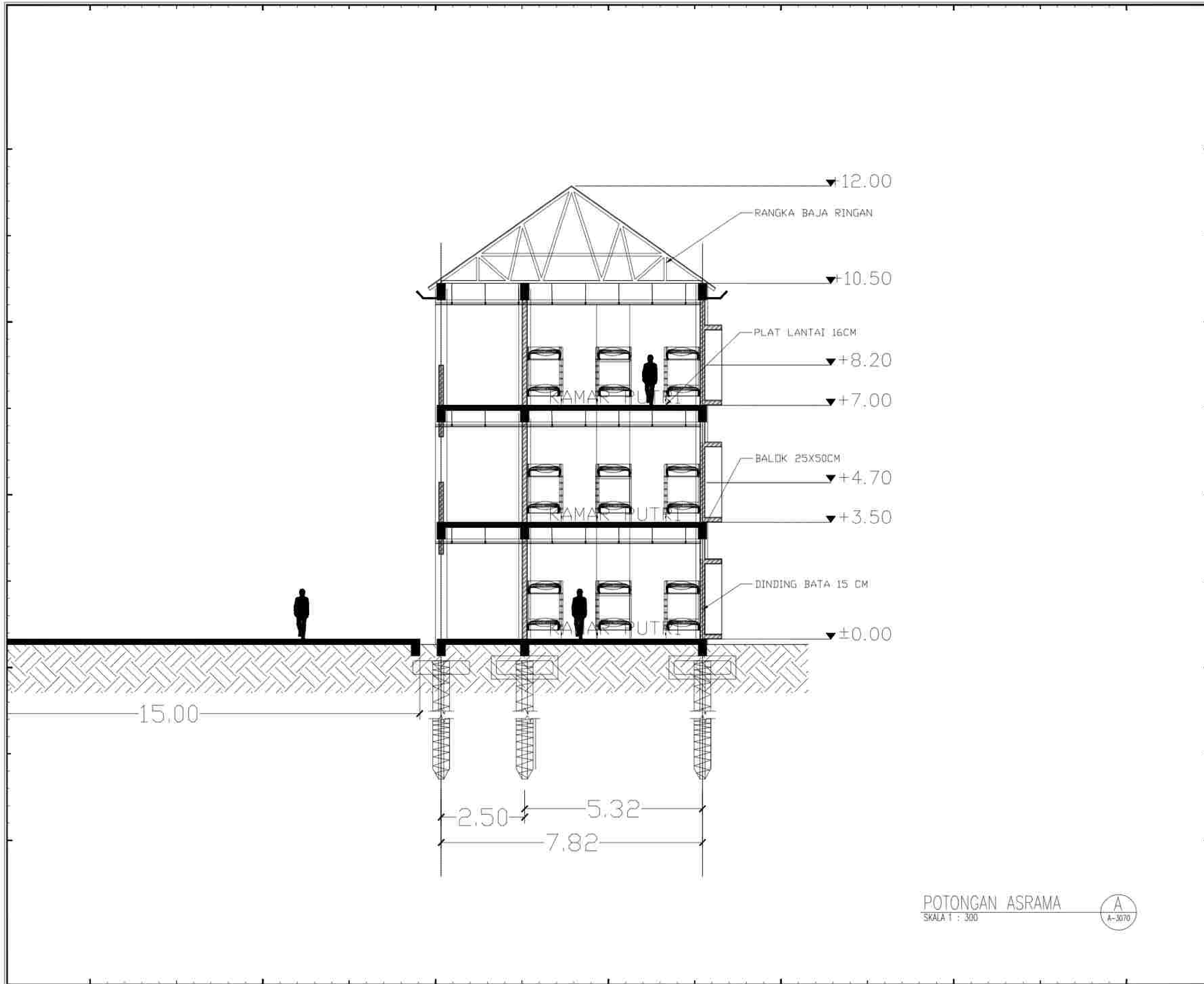

NOTE

PROGRAM :
ARCHITECTURE

SUBJECT :
FINAL PROJECT

CODE :

CLASS :

LECTURER' NAME :
DONI FIREZA S.T., M.T.

STUDENT' NAME :
KUMALA DEWI SITI A

STUDENT' ID :
21170039

TITLE :
POTONGAN ASRAMA

DRAWING BY:
(KUMALA)

CHECKED BY:
()

MARKED BY:
()

SUBMISSION DATE :
 / /

SCALE PAGE

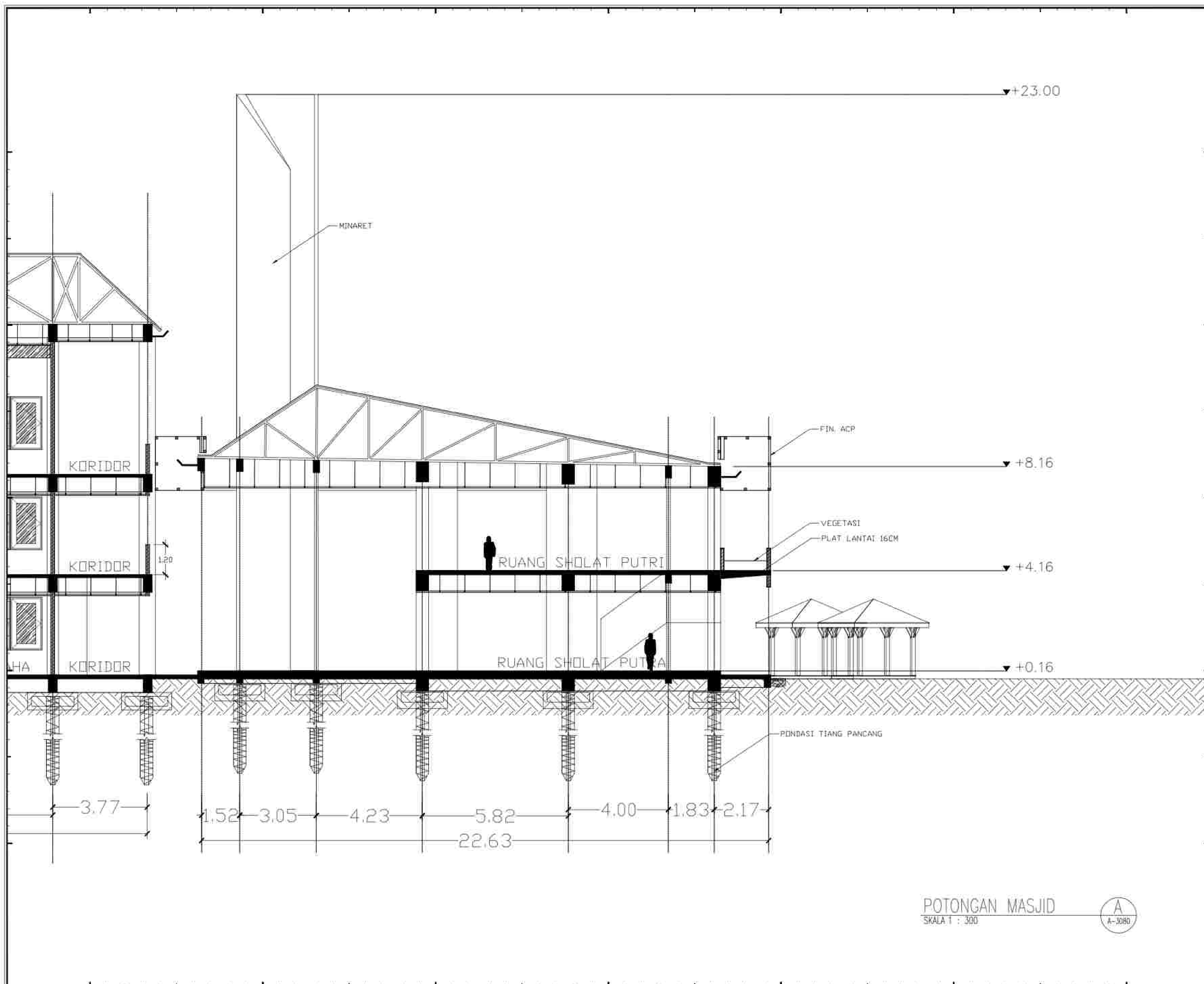

NOTE

PROGRAM :
ARCHITECTURE

SUBJECT :
FINAL PROJECT

CODE :
CLASS :
LECTURER' NAME :
DONI FIREZA S.T., M.T.

STUDENT' NAME :
KUMALA DEWI SITI A

STUDENT' ID :
21170039

TITLE :
POTONGAN MASJID

DRAWING BY:
(KUMALA)

CHECKED BY:
()

MARKED BY:
()

SUBMISSION DATE :
/ /

SCALE PAGE

POTONGAN MASJID
SKALA 1 : 300



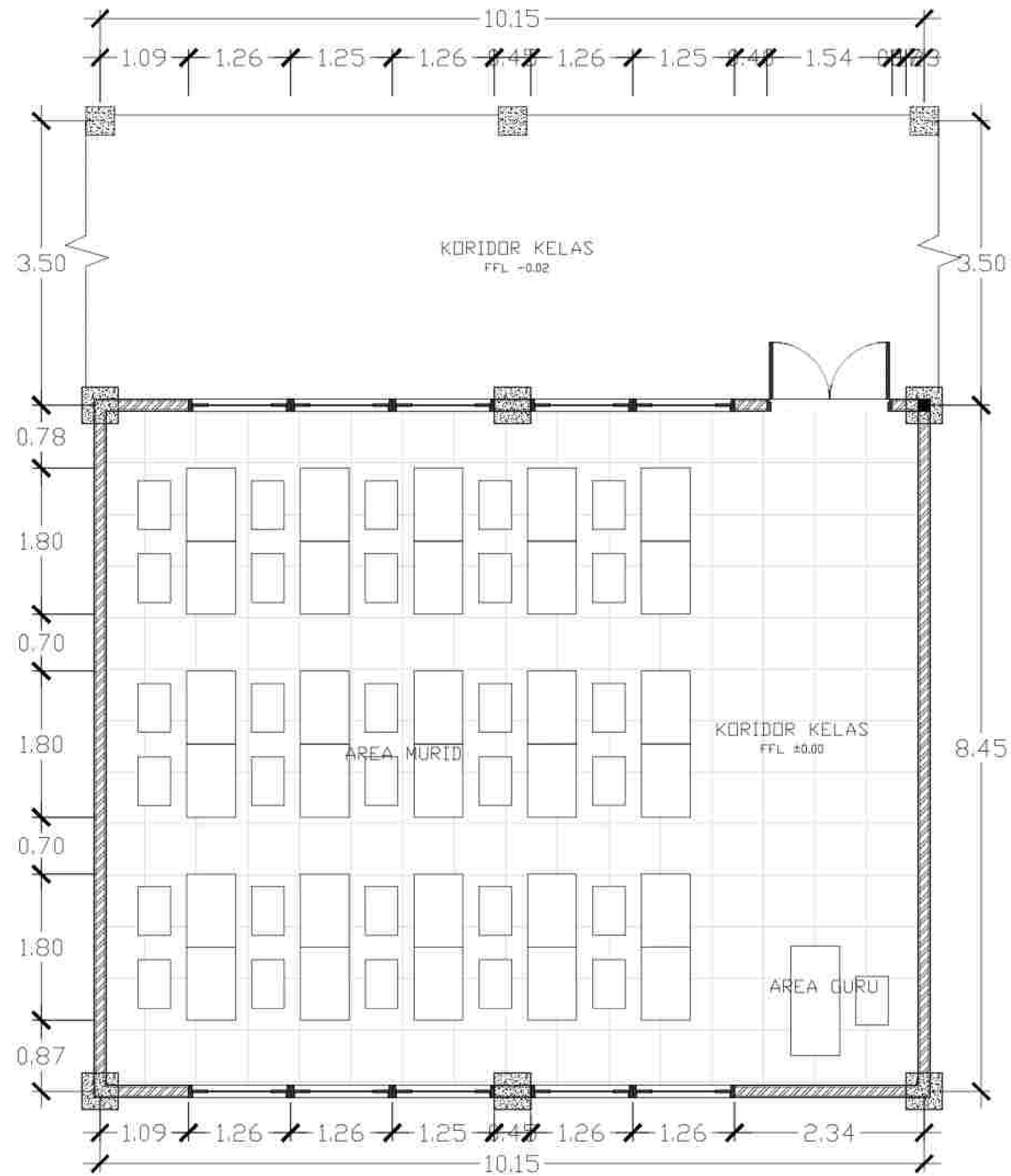

PERBESARAN KELAS
SKALA 1 : 20



NOTE

PROGRAM :
ARCHITECTURE
SUBJECT :
FINAL PROJECT
CODE :
CLASS :
LECTURER' NAME :
DONI FIREZA S.T., M.T.

STUDENT' NAME :
KUMALA DEWI SITI A

STUDENT' ID :
21170039

TITLE :
PERBESARAN KELAS

DRAWING BY:
(KUMALA)

CHECKED BY:
()

MARKED BY:
()

SUBMISSION DATE :

/ /
SCALE PAGE

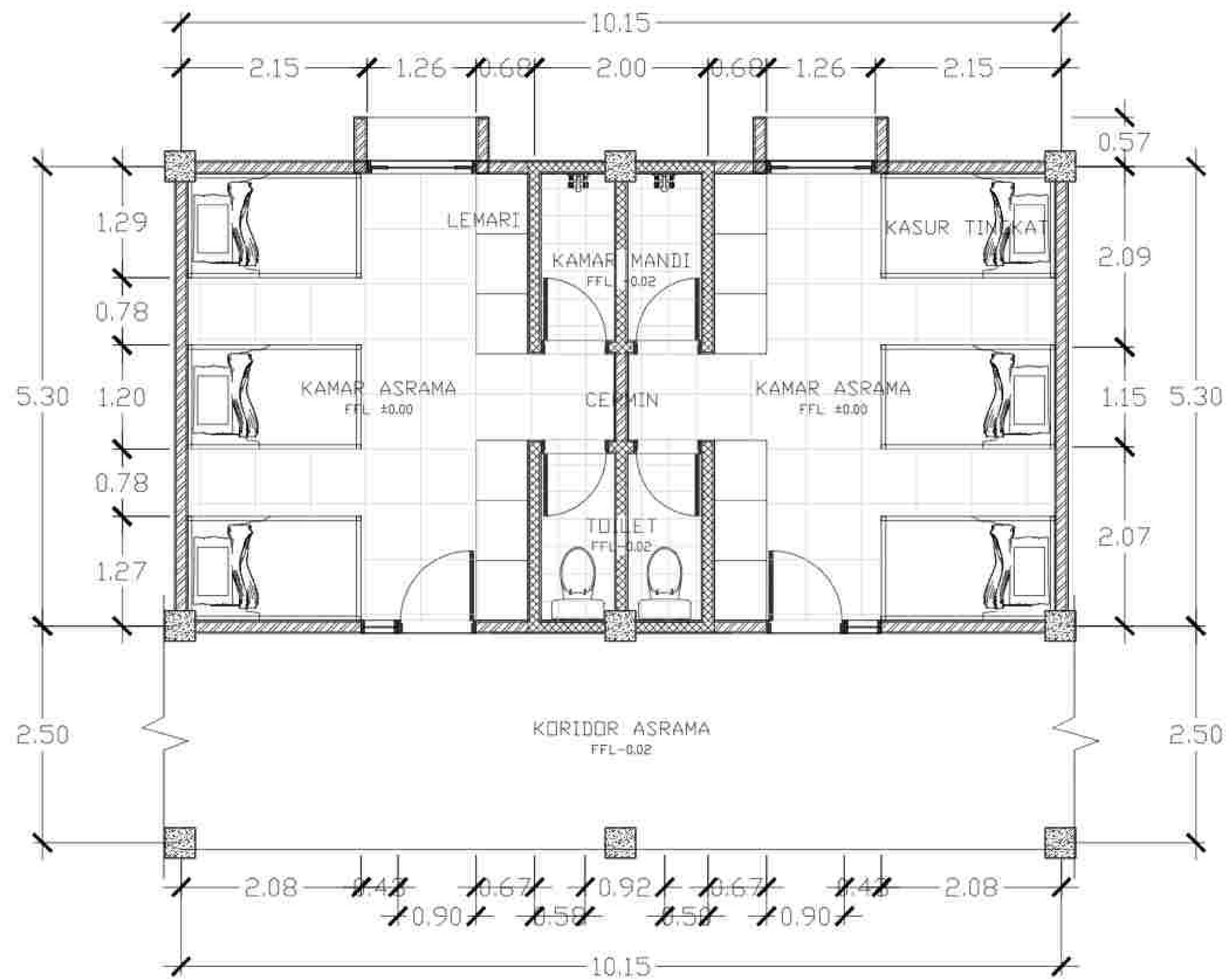

PERBESARAN KAMAR ASRAMA
SKALA 1:20



NOTE

PROGRAM :
ARCHITECTURE
SUBJECT :
FINAL PROJECT
CODE :
CLASS :
LECTURER' NAME :
DONI FIREZA S.T., M.T.

STUDENT' NAME :
KUMALA DEWI SITI A

STUDENT' ID :
21170039

TITLE :
PERBESARAN KAMAR
ASRAMA

DRAWING BY:
(KUMALA)

CHECKED BY:
()

MARKED BY:
()

SUBMISSION DATE :

SCALE PAGE

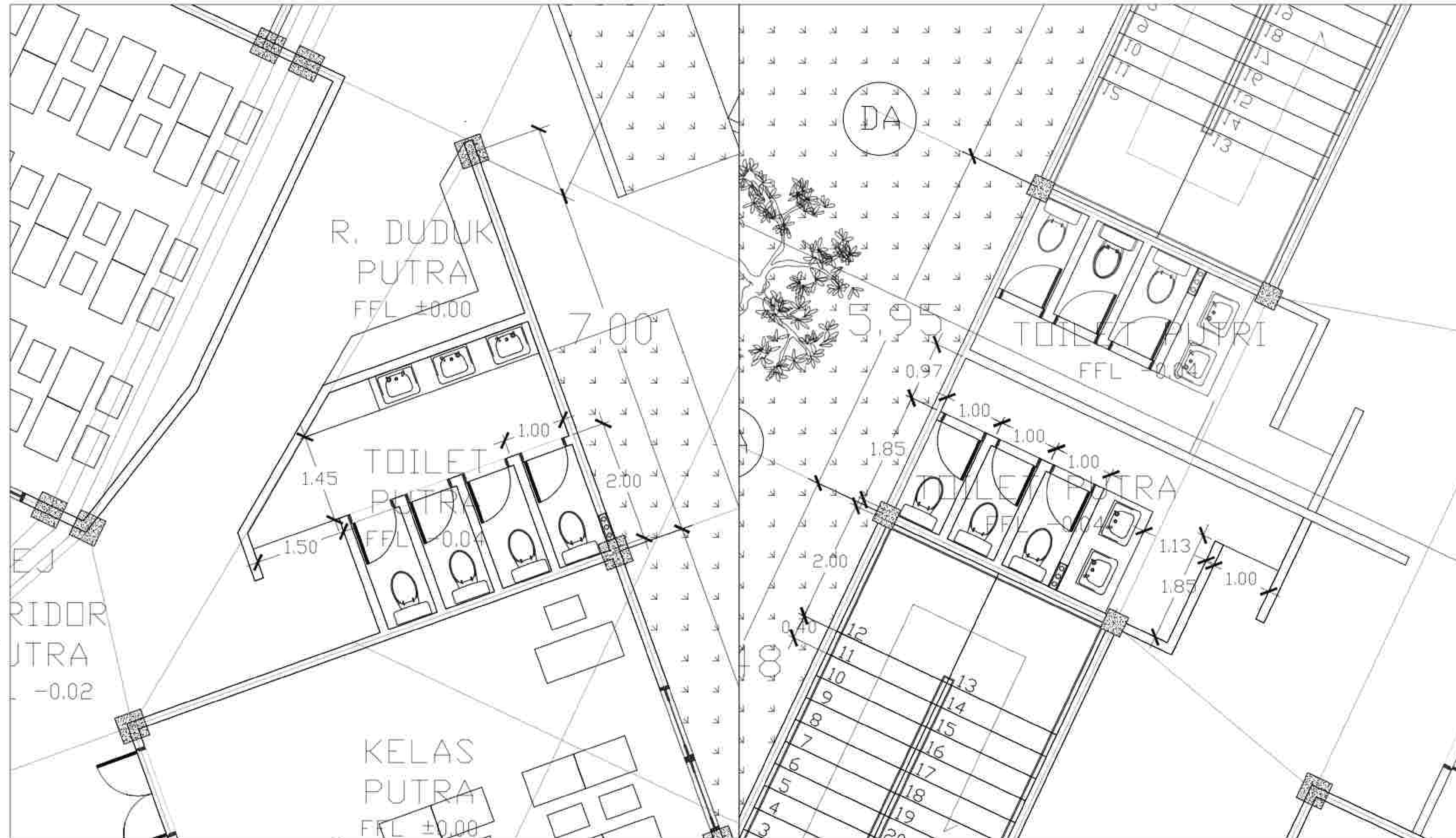

TOILET GEDUNG KELAS

TOILET GEDUNG KELAS

PERBESARAN TOILET
SKALA 1 : 20



NOTE

PROGRAM :
ARCHITECTURE
SUBJECT :
FINAL PROJECT
CODE :
CLASS :
LECTURER' NAME :
DONI FIREZA S.T., M.T.

STUDENT' NAME :
KUMALA DEWI SITI A

STUDENT' ID :
21170039

TITLE :
PERBESARAN TOILET

DRAWING BY:
(KUMALA)
CHECKED BY:
()
MARKED BY:
()

SUBMISSION DATE :

SCALE PAGE

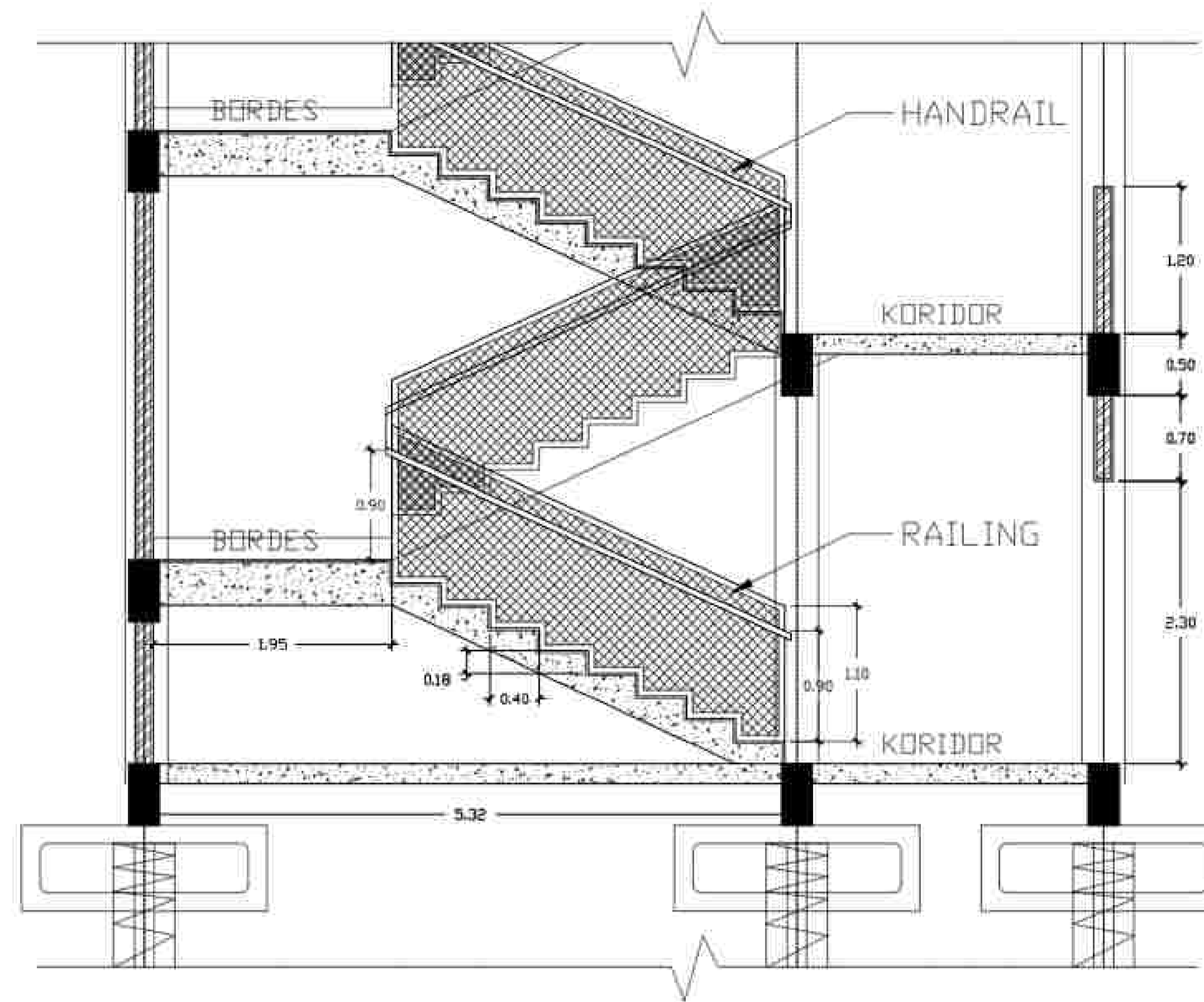

POTONGAN
TANGGA GEDUNG ASRAMA

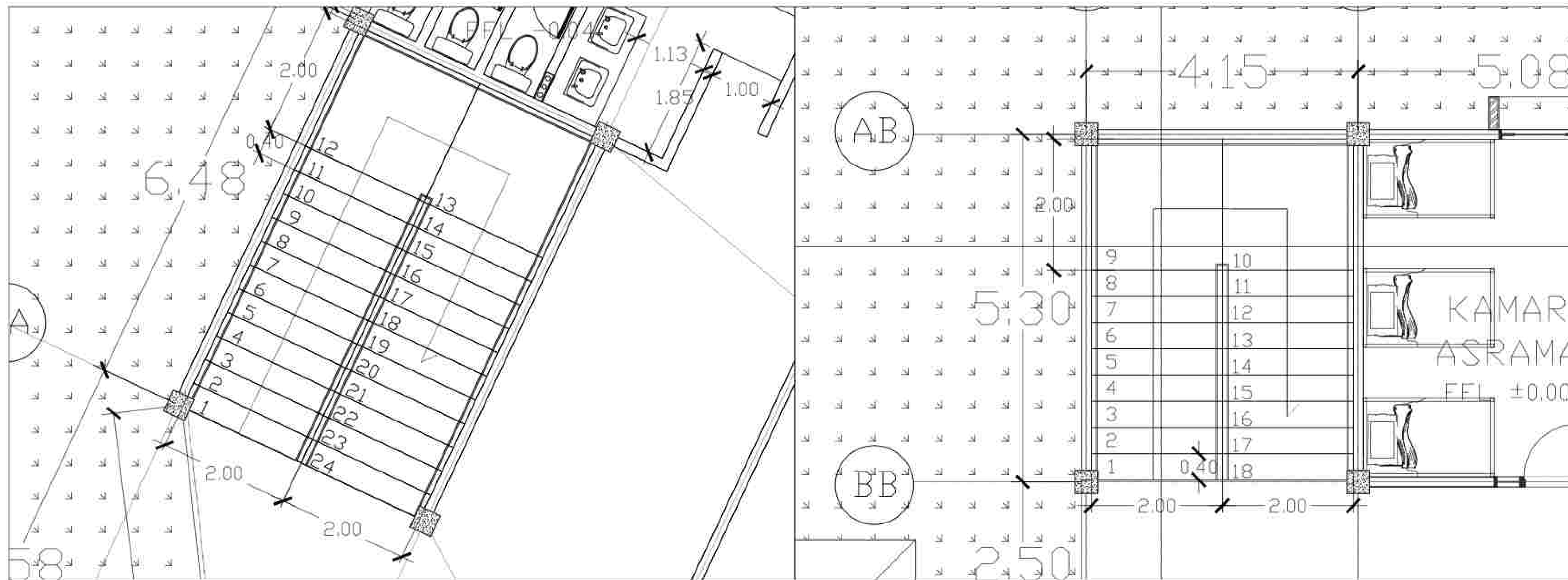

TANGGA GEDUNG KELAS

TANGGA GEDUNG ASRAMA

PERBESARAN TANGGA
SKALA 1 : 20

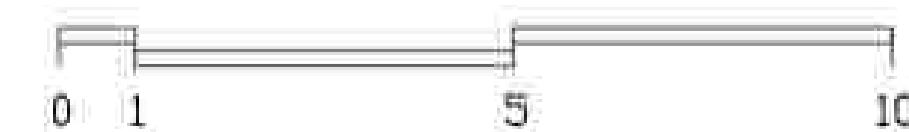

NOTE

PROGRAM :
ARCHITECTURE
SUBJECT :
FINAL PROJECT
CODE :
CLASS :
LECTURER' NAME :
DONI FIREZA S.T., M.T.

STUDENT' NAME :
KUMALA DEWI SITI A

STUDENT' ID :
21170039

TITLE :
PERBESARAN TANGGA

DRAWING BY:

(KUMALA)

CHECKED BY:

()

MARKED BY:

()

SUBMISSION DATE :

/ /

SCALE

PAGE

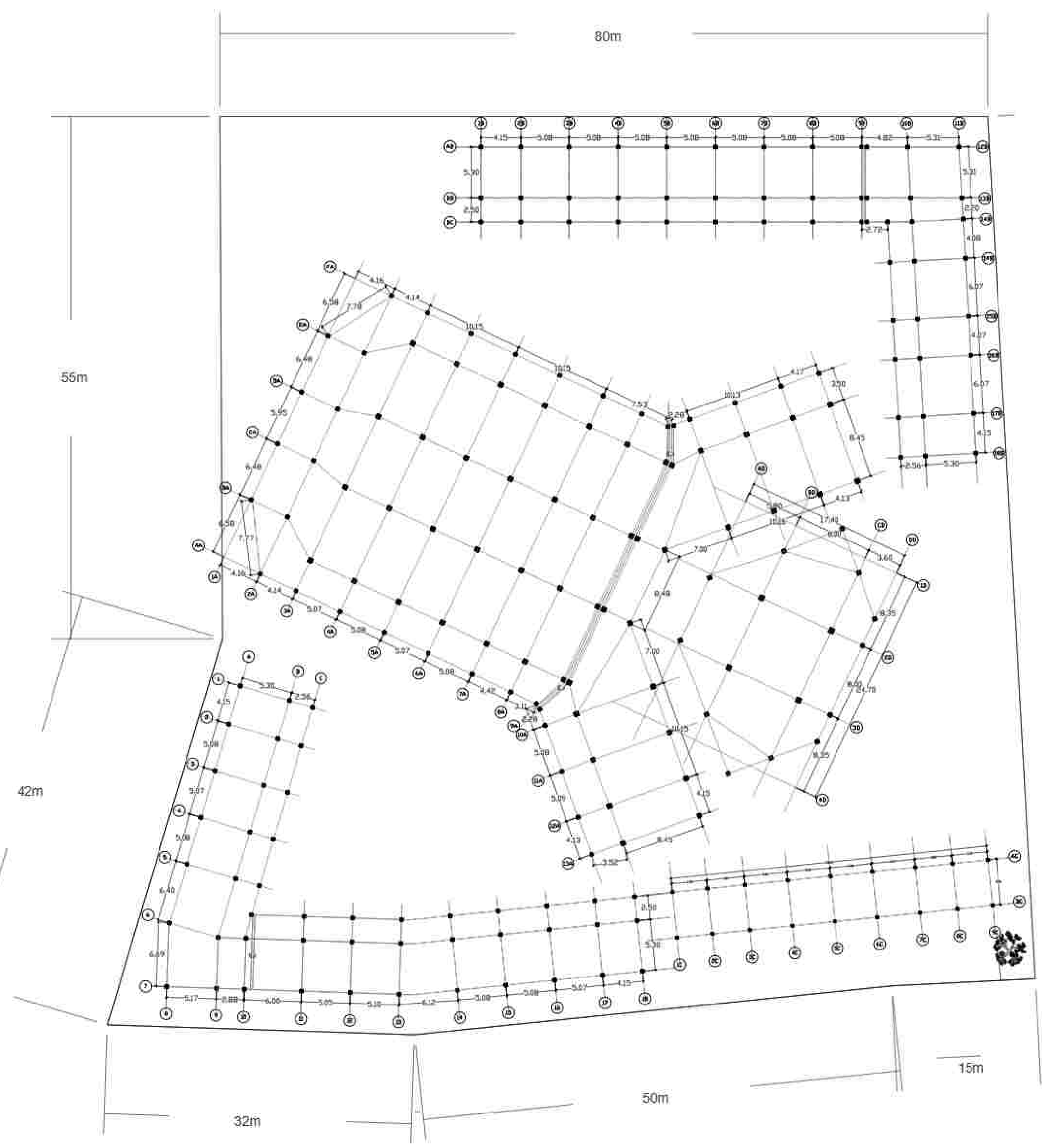

- RUMAH 8x4.75
KOLON 40x40
BALOK 20x18
- ADARAH 8x5.30
KOLON 20x20
BALOK 20x18
- PERSEKUTAN 8x4.75
KOLON 30x30
BALOK 20x18
- KANTIN 8x8.00
KOLON 40x40
BALOK 20x18

DENAH STRUKTUR
SKALA VARIES

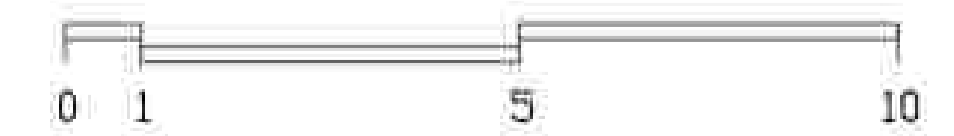

NOTE	
PROGRAM : ARCHITECTURE	
SUBJECT : FINAL PROJECT	
CODE :	
CLASS :	
LECTURER' NAME : DONI FIREZA S.T., M.T.	
STUDENT' NAME : KUMALA DEWI SITI A	
STUDENT' ID : 21170039	
TITLE : SITE ENGINEERING STRUKTUR TAPAK	
DRAWING BY:	(KUMALA)
CHECKED BY:	()
MARKED BY:	()

SUBMISSION DATE :	
/	/
SCALE	PAGE

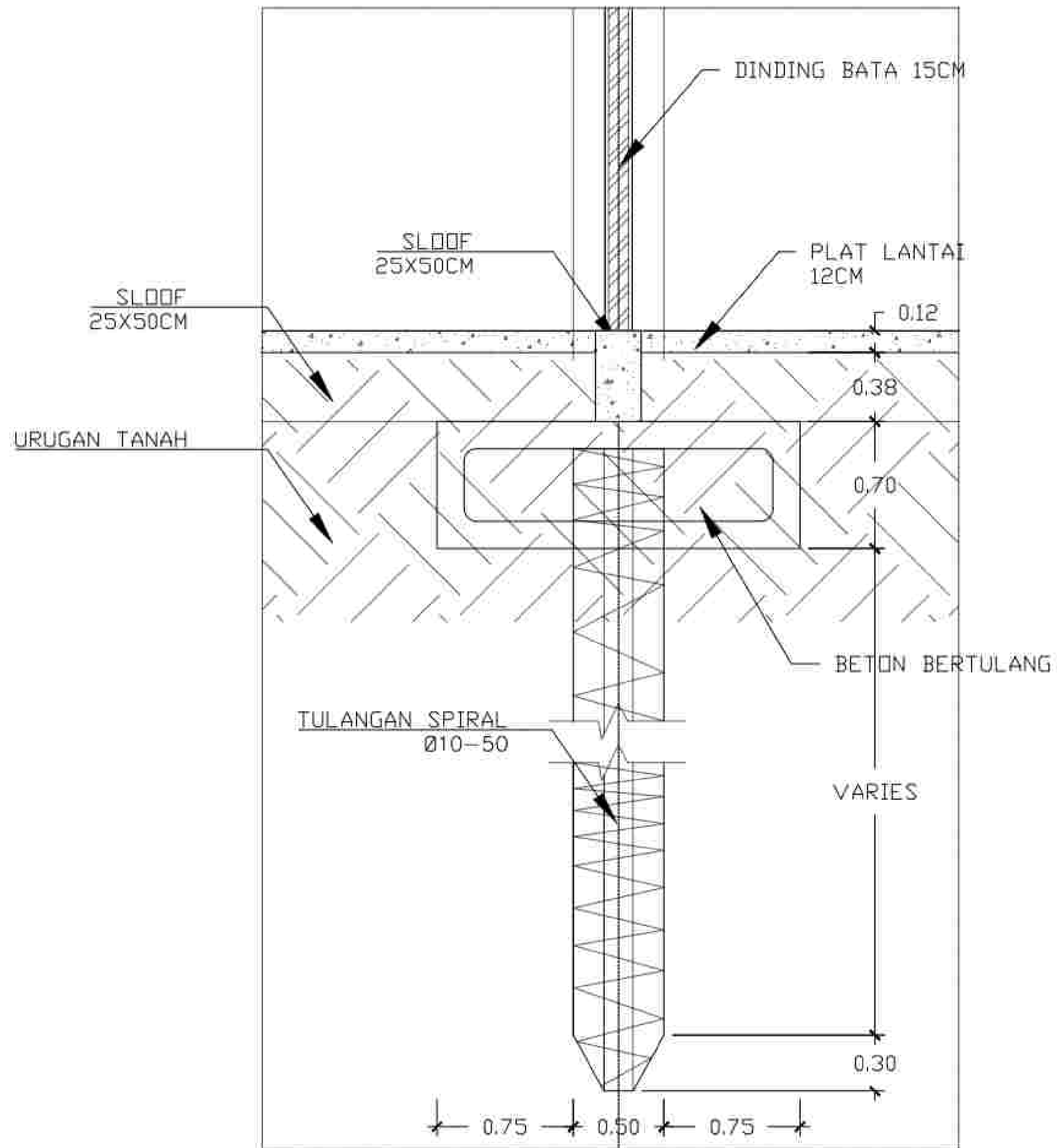

DETAIL PONDASI
SKALA VARIES



NOTE

PROGRAM :
ARCHITECTURE
SUBJECT :
FINAL PROJECT
CODE :
CLASS :
LECTURER' NAME :
DONI FIREZA S.T., M.T.
STUDENT' NAME :
KUMALA DEWI SITI A
STUDENT' ID :
21170039

TITLE :
DETAIL PONDASI

DRAWING BY:
(KUMALA)
CHECKED BY:
()
MARKED BY:
()

SUBMISSION DATE :

SCALE PAGE

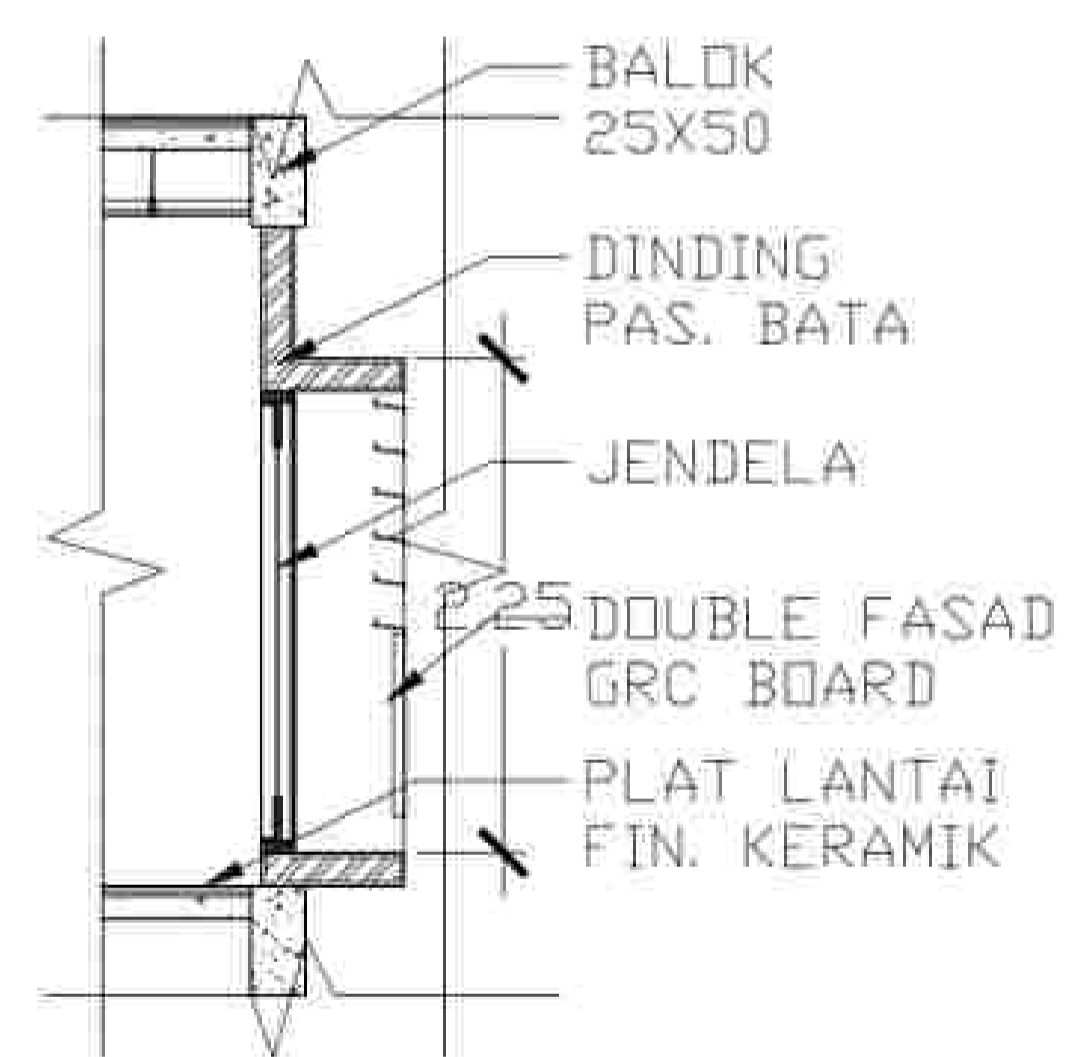
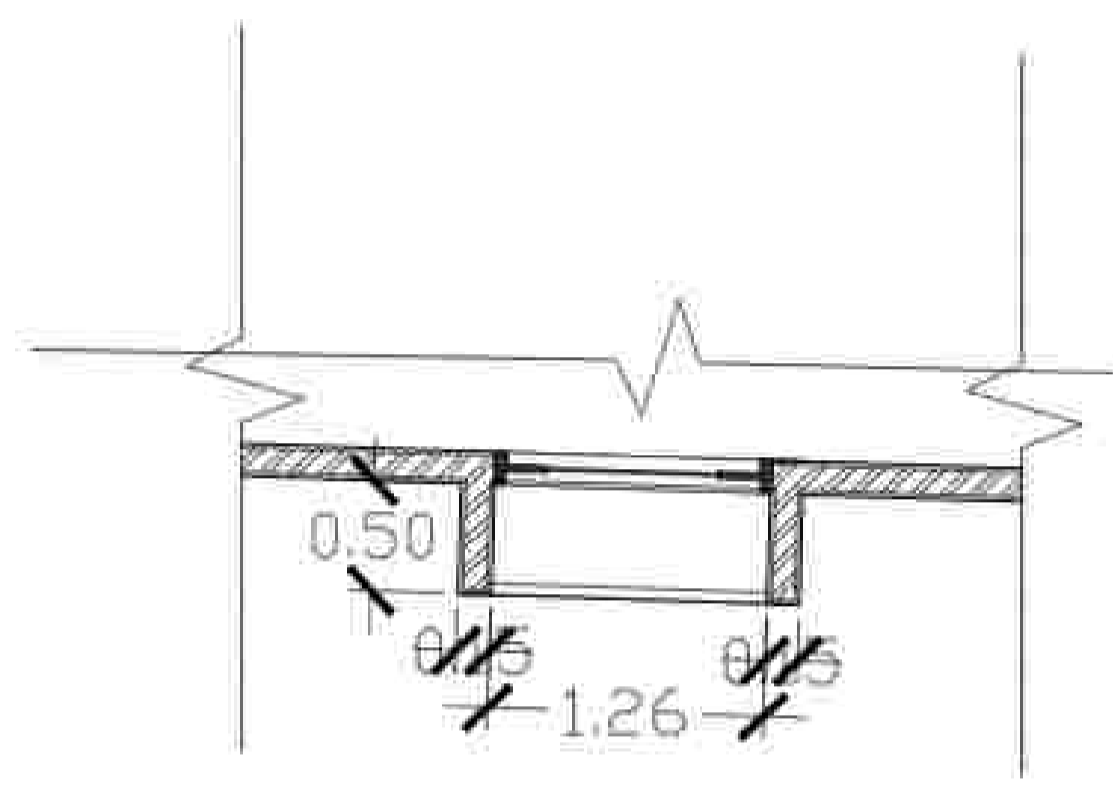
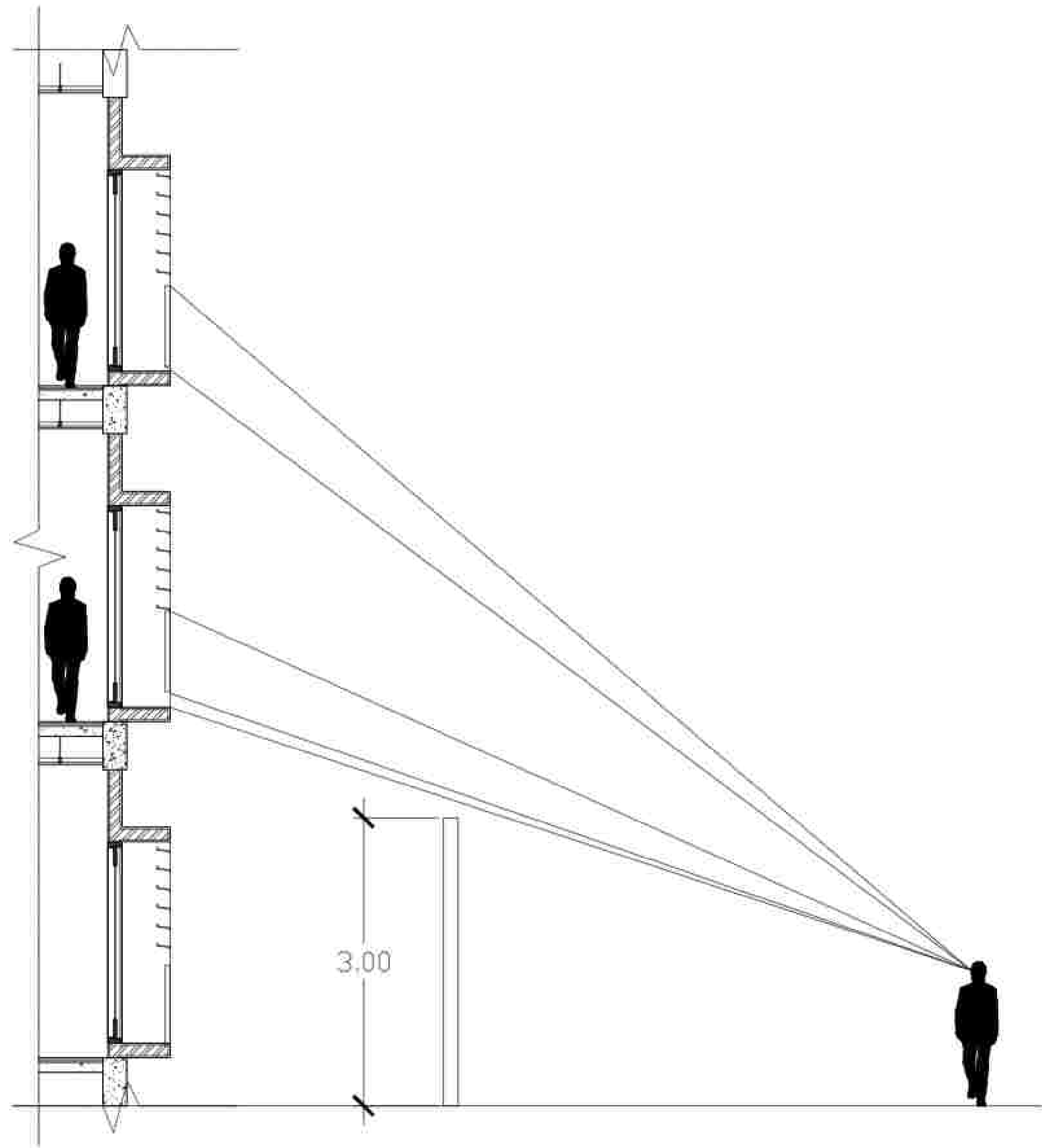

DETAIL FASADE
SKALA 1: 20

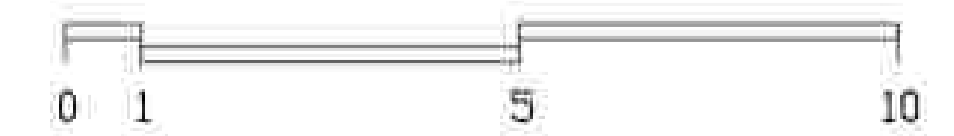

NOTE	
PROGRAM : ARCHITECTURE	
SUBJECT : FINAL PROJECT	
CODE :	
CLASS :	
LECTURER' NAME : DONI FIREZA S.T., M.T.	
STUDENT' NAME : KUMALA DEWI SITI A	
STUDENT' ID : 21170039	
TITLE : DETAIL FASADE	
DRAWING BY:	(KUMALA)
CHECKED BY:	()
MARKED BY:	()

SUBMISSION DATE :	
/	/
SCALE	PAGE



RAILING PAS. BATA
FIN. GRC BOARD

BALOK
25X50

PLAT LANTAI
FIN. KERAMIK

PLAFOND
GYPSUM

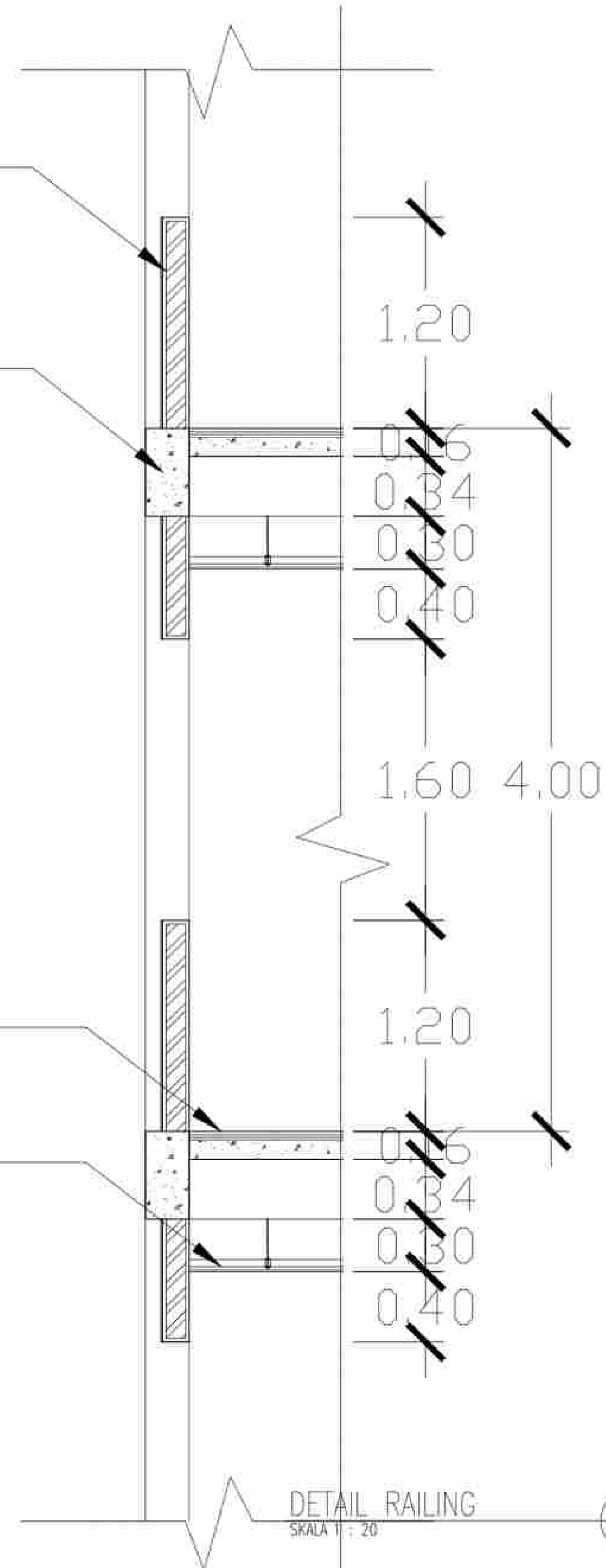

DETAIL RAILING
SKALA 1 : 20

A
A-5040

0 1 5 10

NOTE

PROGRAM :
ARCHITECTURE
SUBJECT :
FINAL PROJECT
CODE :
CLASS :
LECTURER' NAME :
DONI FIREZA S.T., M.T.

STUDENT' NAME :
KUMALA DEWI SITI A

STUDENT' ID :
21170039

TITLE :
DETAIL RAILING

DRAWING BY:
(KUMALA)

CHECKED BY:
()

MARKED BY:
()

SUBMISSION DATE :

SCALE PAGE

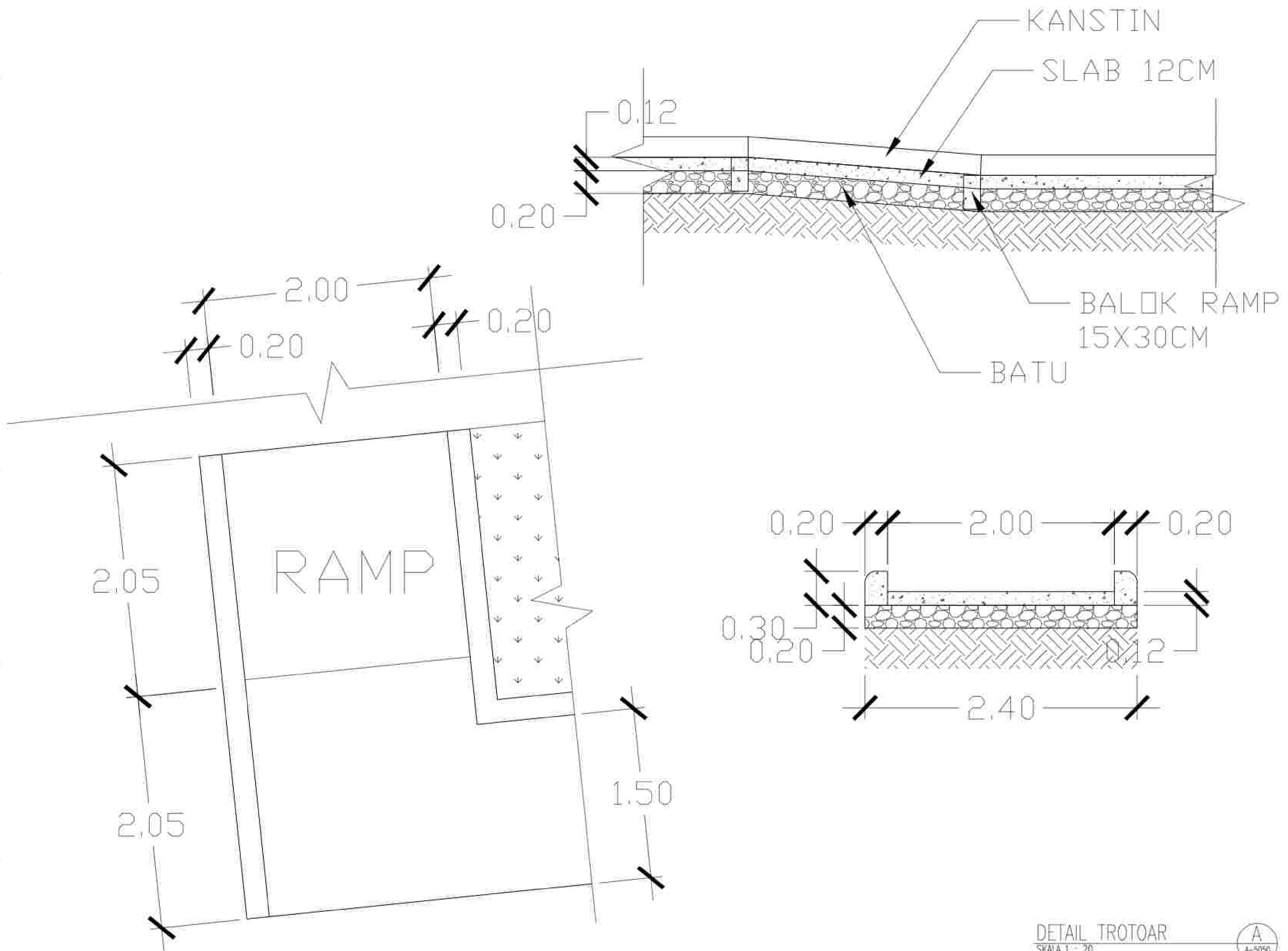

NOTE

PROGRAM :
ARCHITECTURE

SUBJECT :
FINAL PROJECT

CODE :
CLASS :

LECTURER' NAME :
DONI FIREZA S.T., M.T.

STUDENT' NAME :
KUMALA DEWI SITI A

STUDENT' ID :
21170039

TITLE :
DETAIL TROTOAR

DRAWING BY:
(KUMALA)

CHECKED BY:
()

MARKED BY:
()

SUBMISSION DATE :

SCALE	PAGE

DETAIL TROTOAR
SKALA 1 : 20

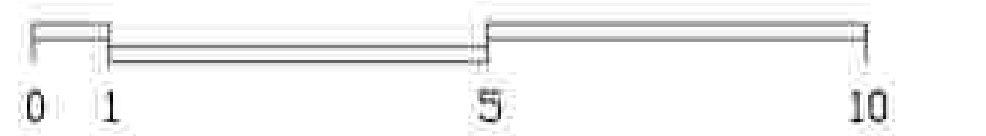

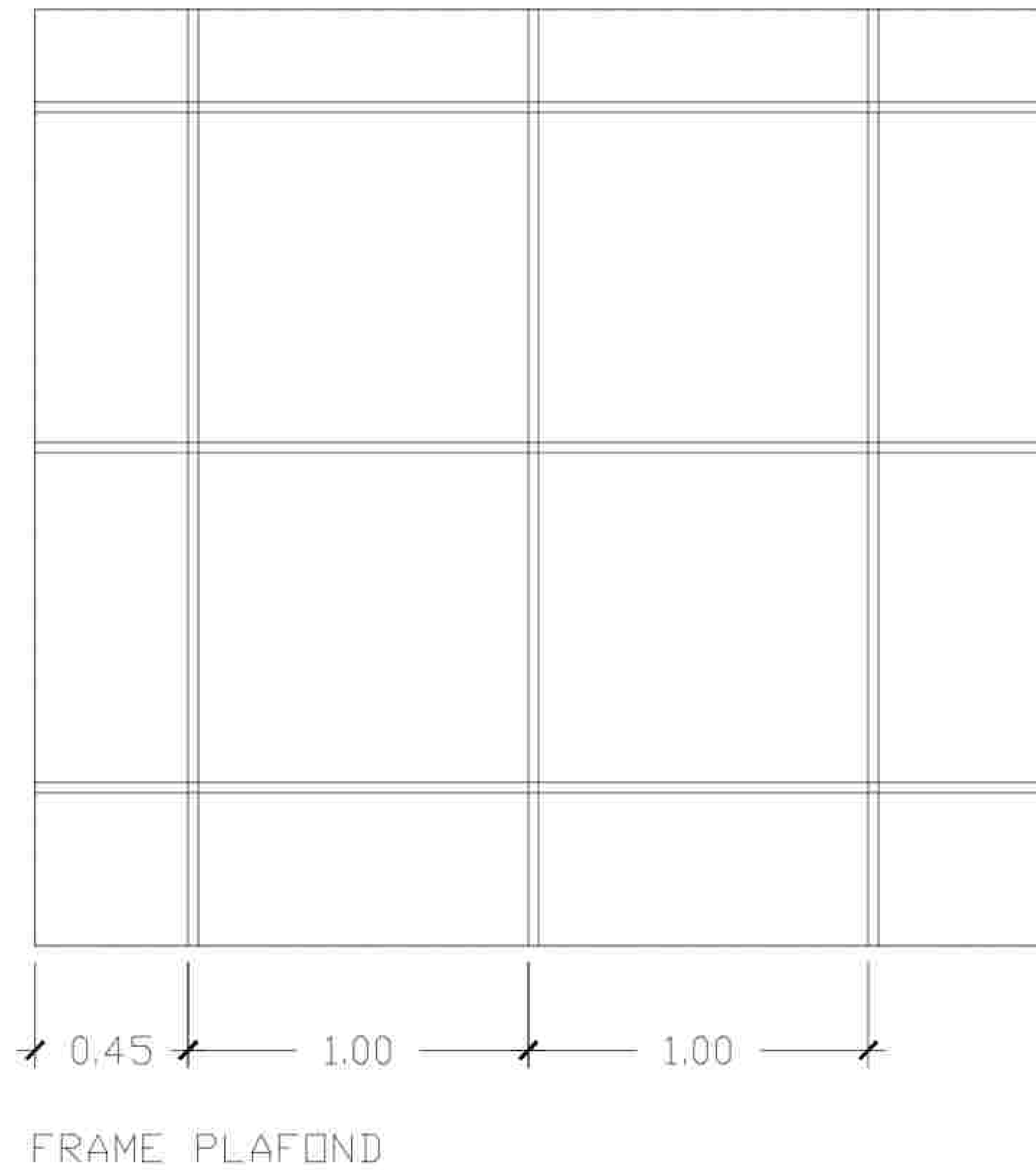
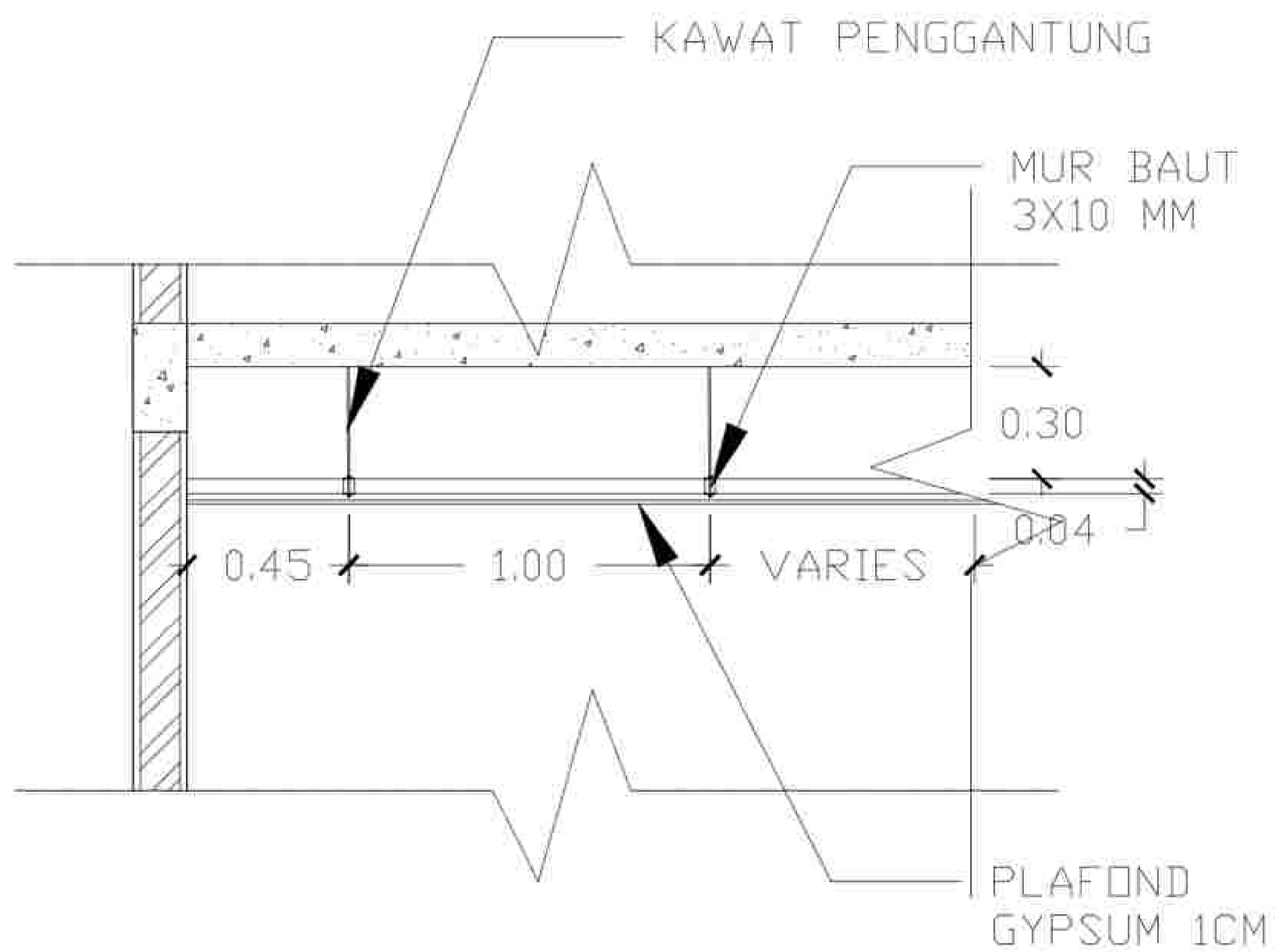
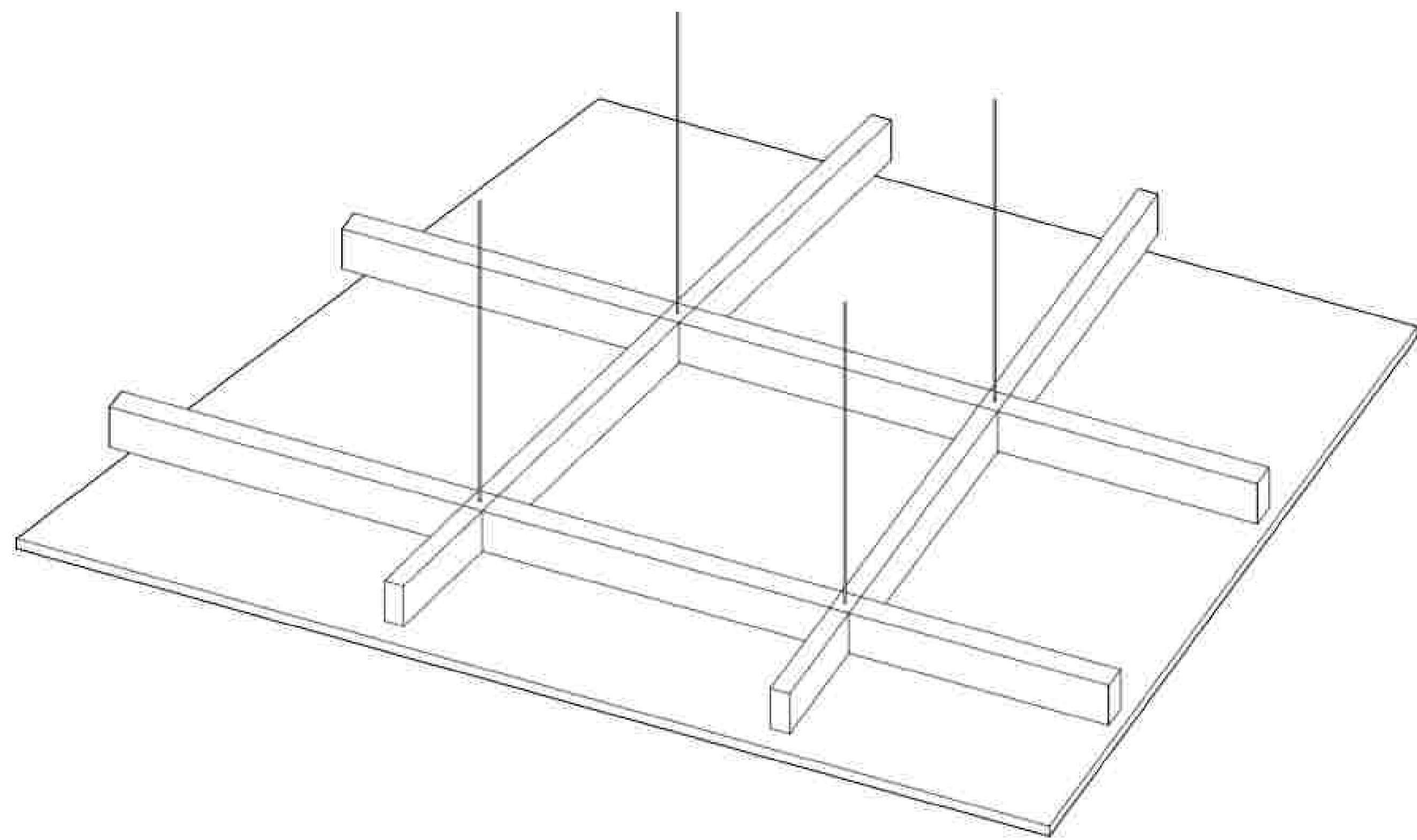

DETAIL CEILING
SKALA 1 : 20



NOTE

PROGRAM :
 ARCHITECTURE
 SUBJECT :
 FINAL PROJECT
 CODE :
 CLASS :
 LECTURER' NAME :
 DONI FIREZA S.T., M.T.
 STUDENT' NAME :
 KUMALA DEWI SITI A
 STUDENT' ID :
 21170039

TITLE :
 DETAIL CEILING

DRAWING BY:
 (KUMALA)
 CHECKED BY:
 ()
 MARKED BY:
 ()

SUBMISSION DATE :

SCALE PAGE

NOTE

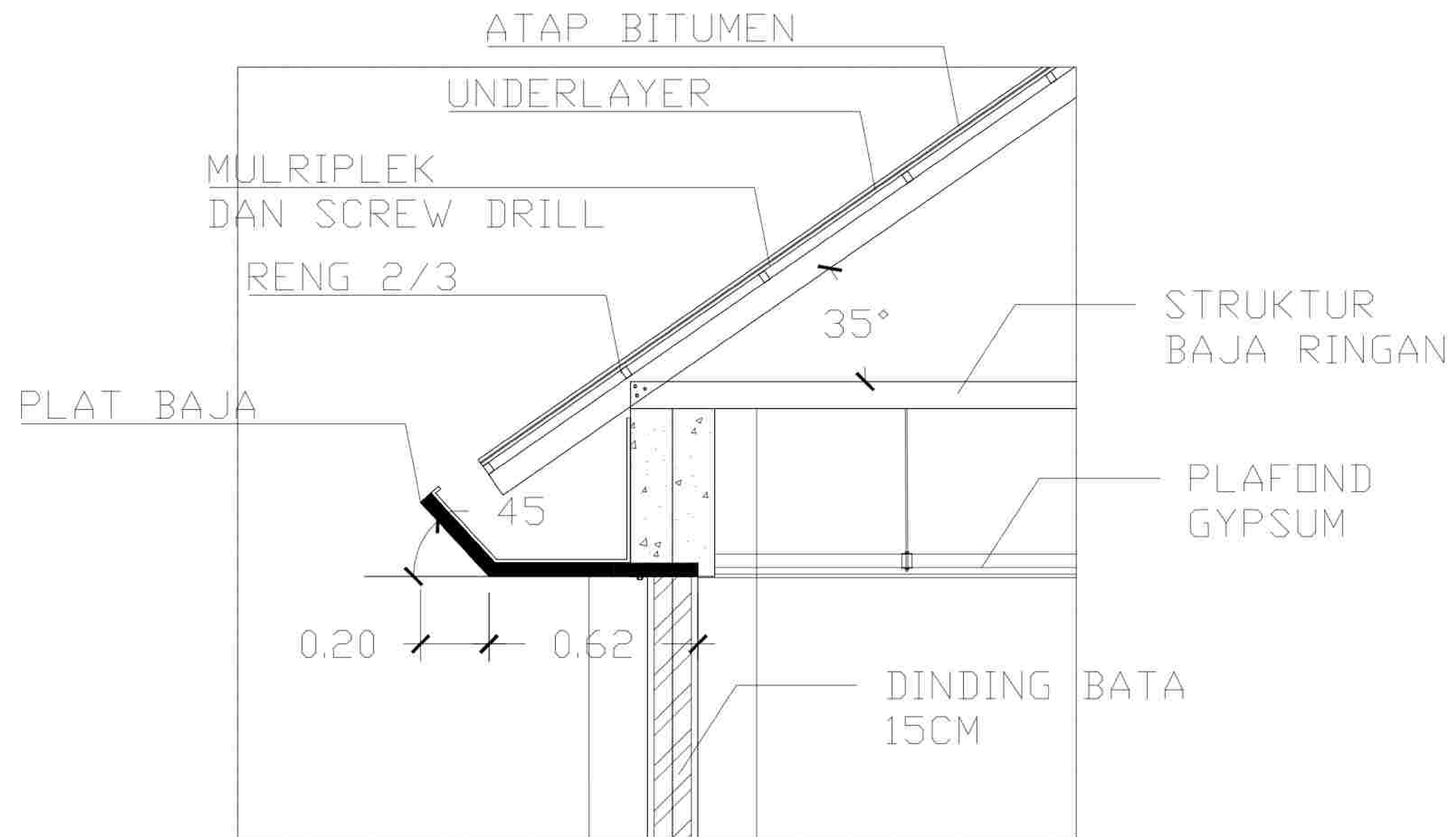

PROGRAM : ARCHITECTURE
 SUBJECT : FINAL PROJECT
 CODE :
 CLASS :
 LECTURER' NAME : DONI FIREZA S.T., M.T.
 STUDENT' NAME : KUMALA DEWI SITI A
 STUDENT' ID : 21170039

TITLE :
 DETAIL ATAP

DRAWING BY: (KUMALA)
 CHECKED BY: ()
 MARKED BY: ()

SUBMISSION DATE :
 / /
 SCALE PAGE

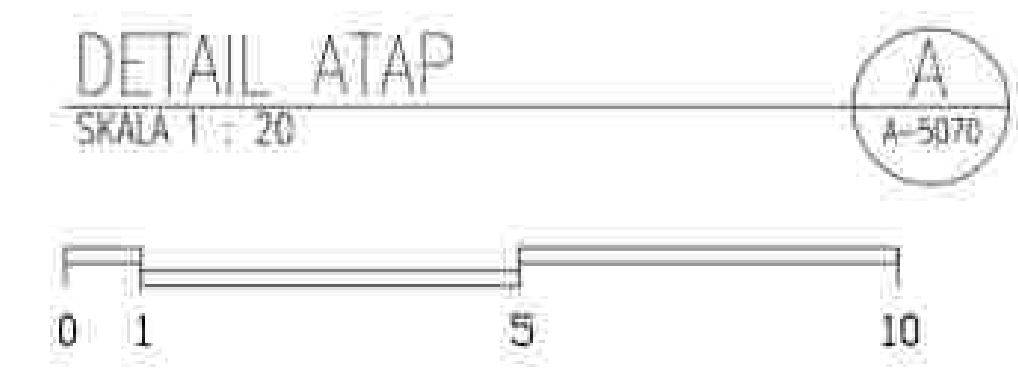

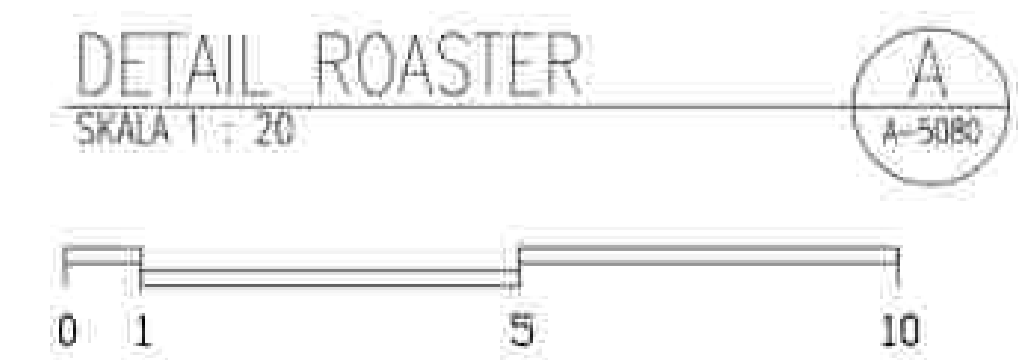
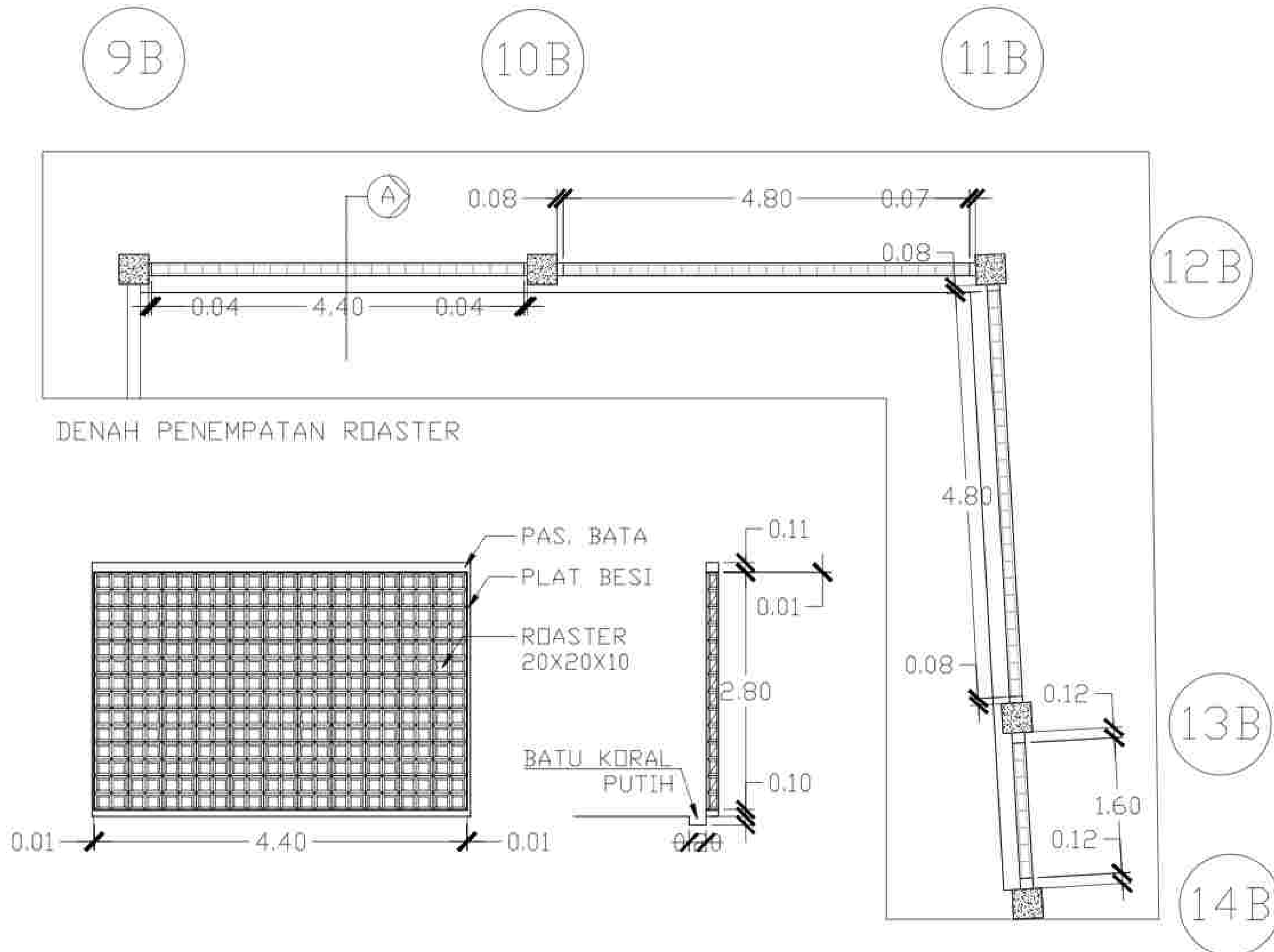
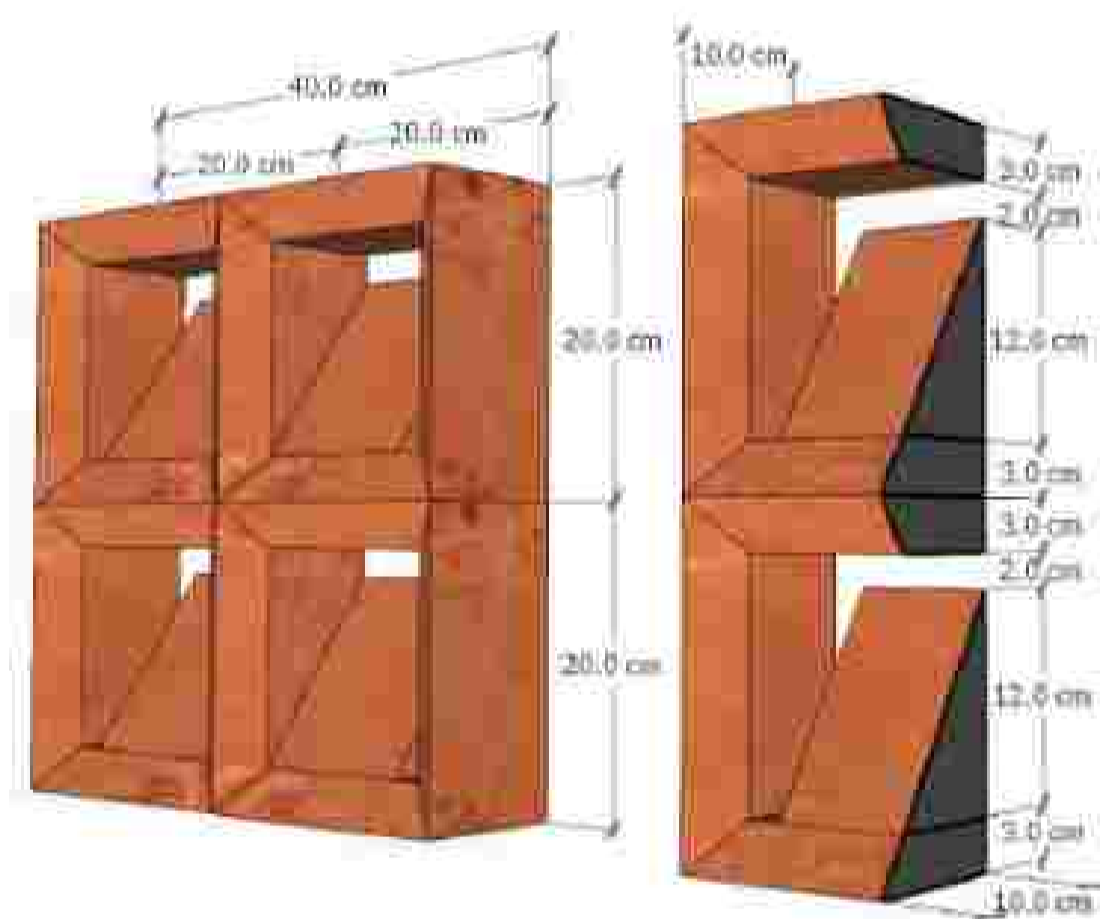

NOTE	
PROGRAM : ARCHITECTURE	
SUBJECT : FINAL PROJECT	
CODE :	
CLASS :	
LECTURER' NAME : DONI FIREZA S.T., M.T.	
STUDENT' NAME : KUMALA DEWI SITI A	
STUDENT' ID : 21170039	
TITLE : DETAIL ROASTER	
DRAWING BY:	(KUMALA)
CHECKED BY:	()
MARKED BY:	()

SUBMISSION DATE :	
/	/
SCALE	PAGE

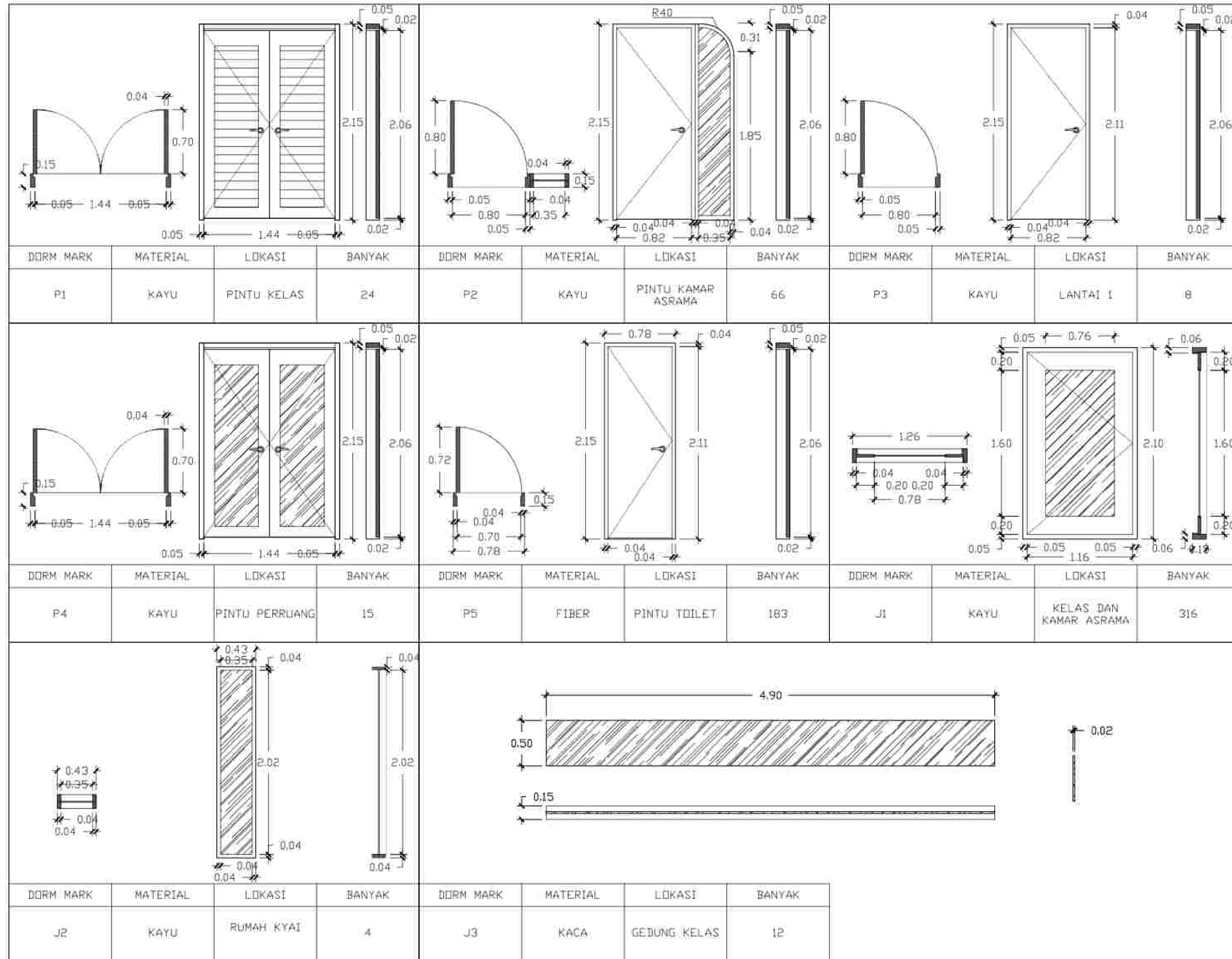

NOTE

PROGRAM : ARCHITECTURE
 SUBJECT : FINAL PROJECT
 CODE :
 CLASS :
 LECTURER' NAME : DONI FIREZA S.T., M.T.
 STUDENT' NAME : KUMALA DEWI SITI A
 STUDENT' ID : 21170039
 TITLE : DETAIL PINTU DAN JENDELA

DRAWING BY: (KUMALA)
 CHECKED BY: ()
 MARKED BY: ()

SUBMISSION DATE : / /

SCALE	PAGE
-------	------

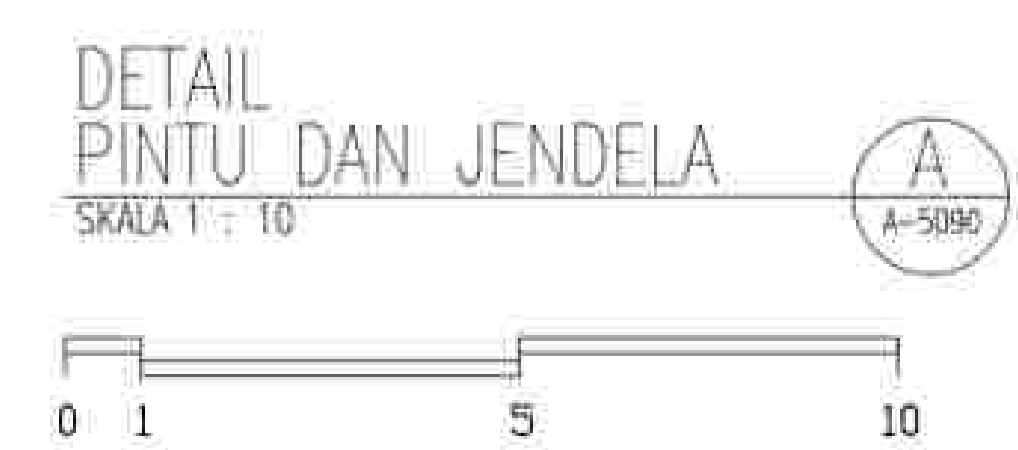



- ↑
-  POHON MANGGA
 -  POHON KELAPA
 -  POHON BELIMBING
 -  SEMAK ASOKA
 -  TANAMAN RAMBAT
LEE KUAN YEW

TOTAL KDH 21%
1775 M PERSEGI

PLANTING SCHEDULE
SKALA 1 : 300



NOTE	
PROGRAM :	ARCHITECTURE
SUBJECT :	FINAL PROJECT
CODE :	
CLASS :	
LECTURER' NAME :	DONI FIREZA S.T., M.T.
STUDENT' NAME :	KUMALA DEWI SITI A
STUDENT' ID :	21170039
TITLE :	PLANTING SCHEDULE
DRAWING BY:	(KUMALA)
CHECKED BY:	()
MARKED BY:	()

SUBMISSION DATE :	
/	/
SCALE	PAGE
	/

- 1. FLEXY PAVE
- 2. CONCRETE EXPOSE
- 3. ASPAL

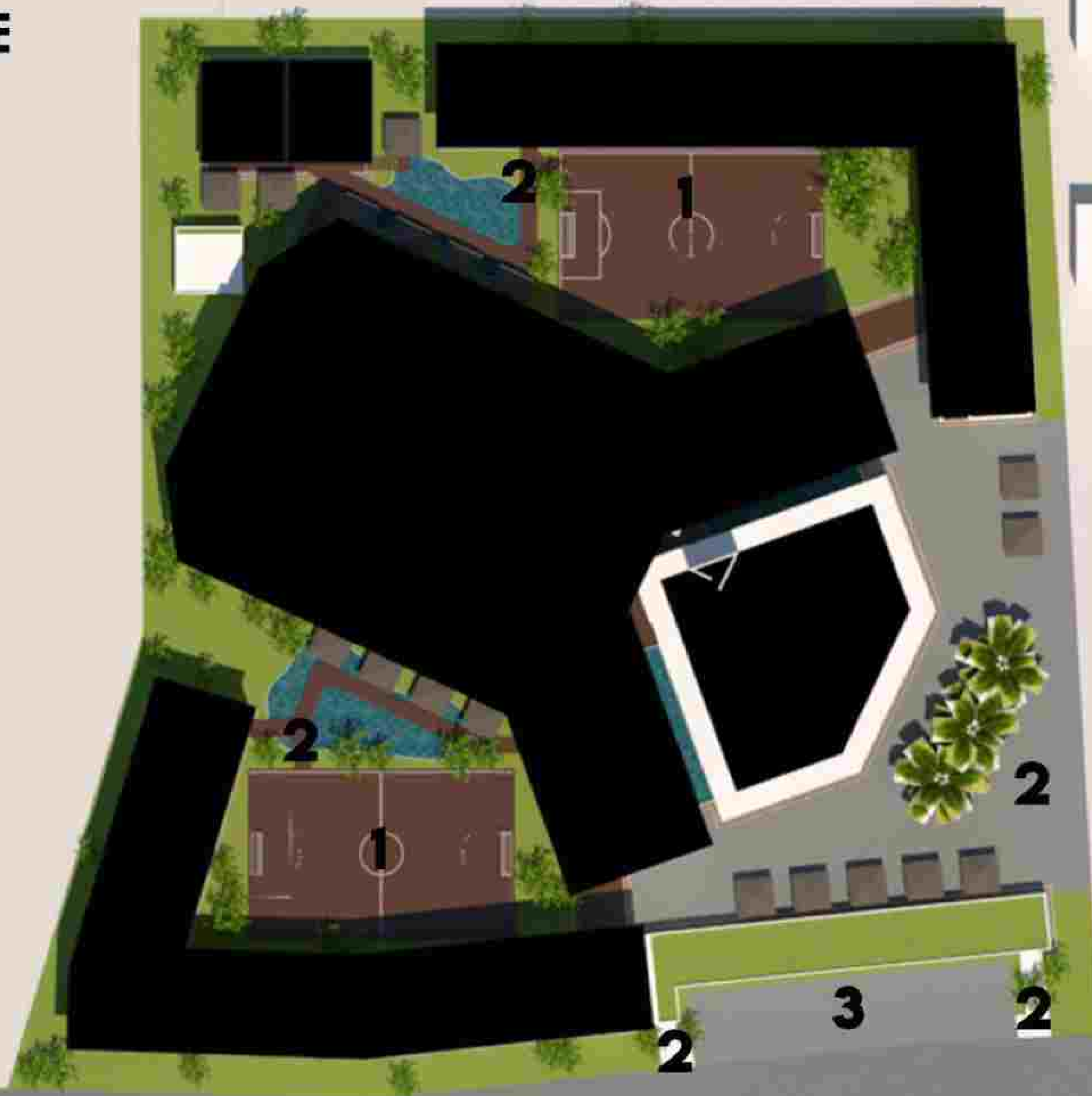

HARDSCAPE PLAN

SKALA 1:300

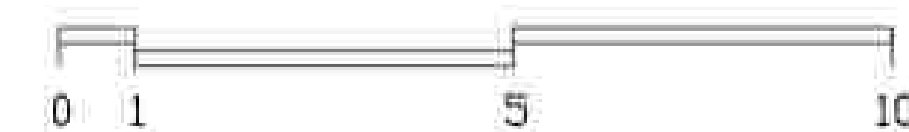

NOTE

PROGRAM :
ARCHITECTURE

SUBJECT :
FINAL PROJECT

CODE :
CLASS :
LECTURER' NAME :
DONI FIREZA S.T., M.T.

STUDENT' NAME :
KUMALA DEWI SITI A

STUDENT' ID :
21170039

TITLE :
HARDSCAPE PLAN

DRAWING BY:
(KUMALA)

CHECKED BY:
()

MARKED BY:
()

SUBMISSION DATE :

/ /

SCALE

PAGE

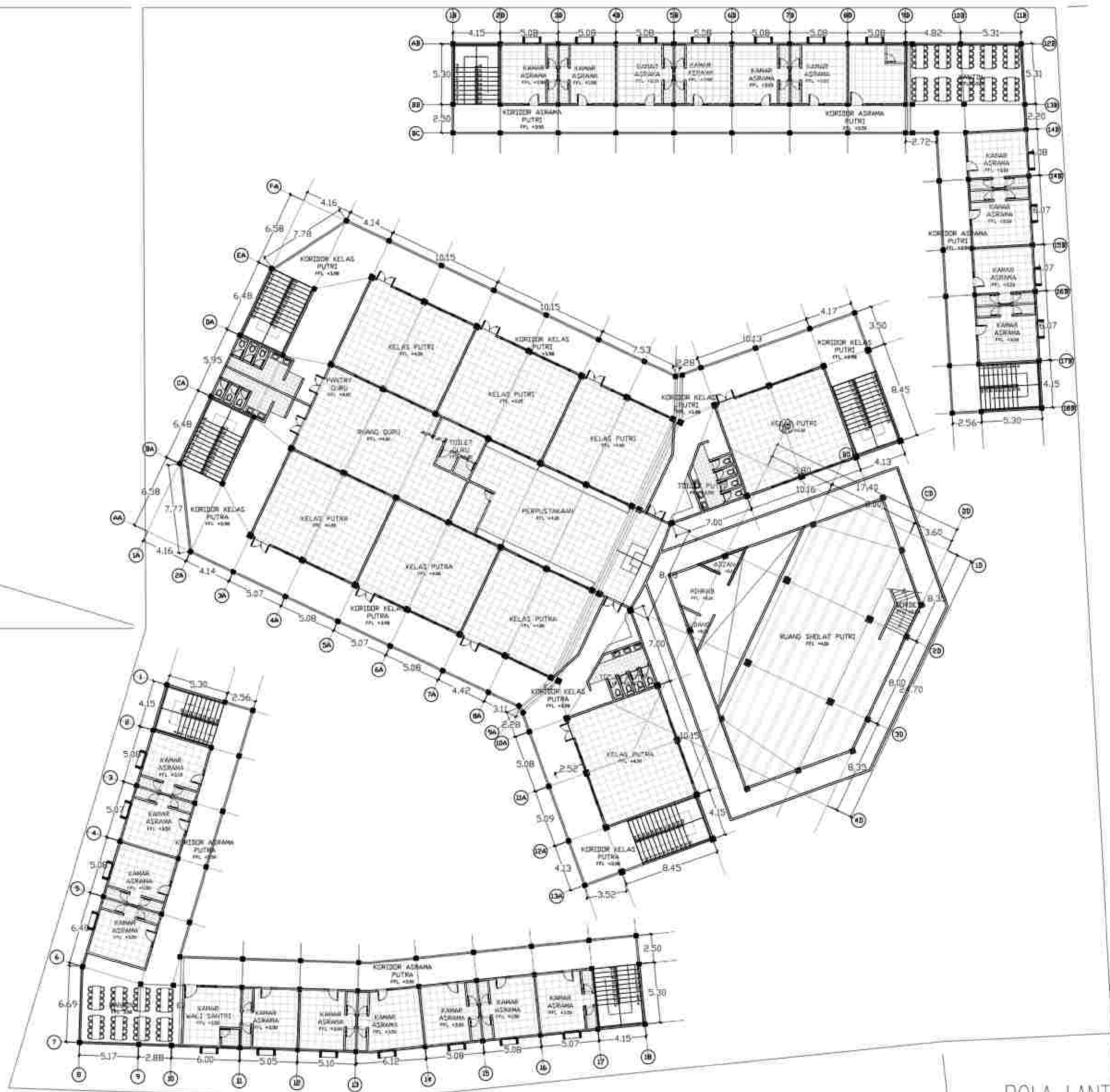
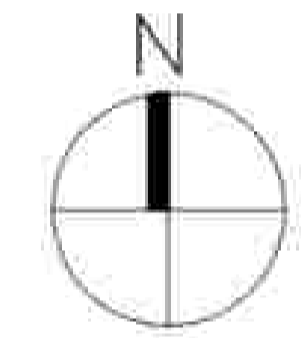

1. KERAMIK 60x60
2. KERAMIK 30x30
3. VINYL 3MM MOTIF KAYU

POLA LANTAI BANGUNAN
LANTAI 2
SKALA: 1/300

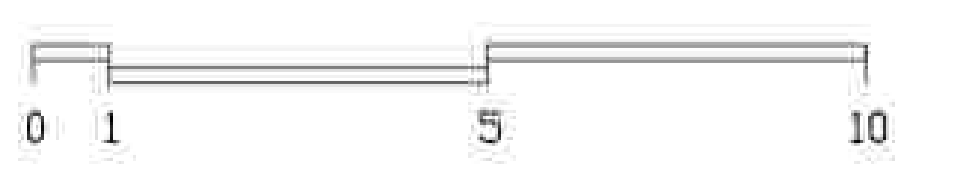

NOTE

PROGRAM :
ARCHITECTURE
SUBJECT :
FINAL PROJECT
CODE :
CLASS :
LECTURER' NAME :
DONI FIREZA S.T., M.T.

STUDENT' NAME :
KUMALA DEWI SITI A

STUDENT' ID :
21170039

TITLE :
POLA LANTAI

DRAWING BY:	(KUMALA)
CHECKED BY:	()
MARKED BY:	()

SUBMISSION DATE :

SCALE	PAGE

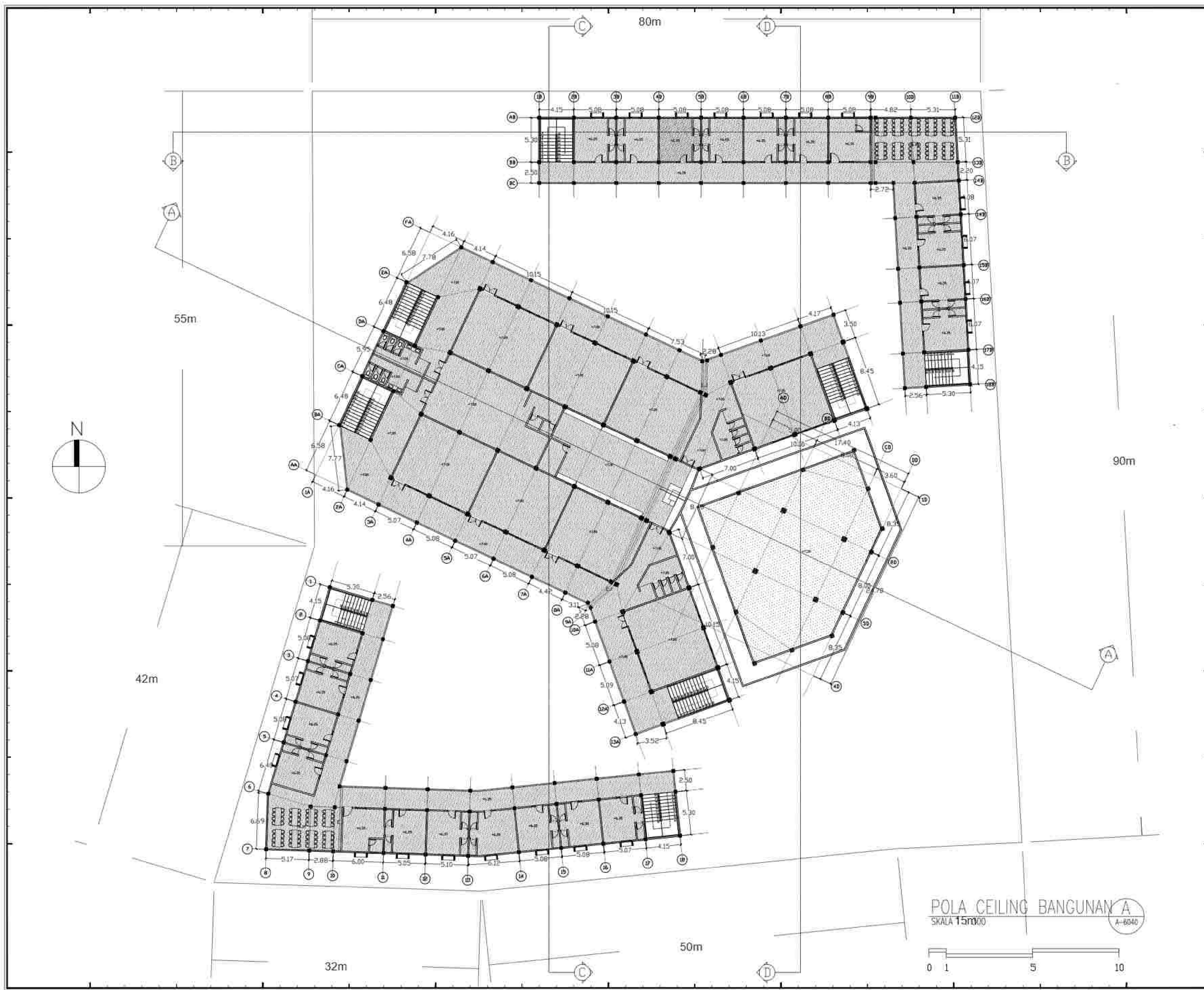

NOTE

PROGRAM :
ARCHITECTURE

SUBJECT :
FINAL PROJECT

CODE :

CLASS :

LECTURER' NAME :
DONI FIREZA S.T., M.T.

STUDENT' NAME :
KUMALA DEWI SITI A

STUDENT' ID :
21170039

TITLE :
POLA CEILING

DRAWING BY:
(KUMALA)

CHECKED BY:
()

MARKED BY:
()

SUBMISSION DATE :
 / /

SCALE PAGE

DIAGRAM AIR

Sistem down feed

KETERANGAN

- Ground Water Tank
- Pompa Air
- Roof Water Tank
- Grey Water Tank
- Water Treatment Plan
- Septic Tank

- Air Kotor
- Grey Water
- Air Bersih

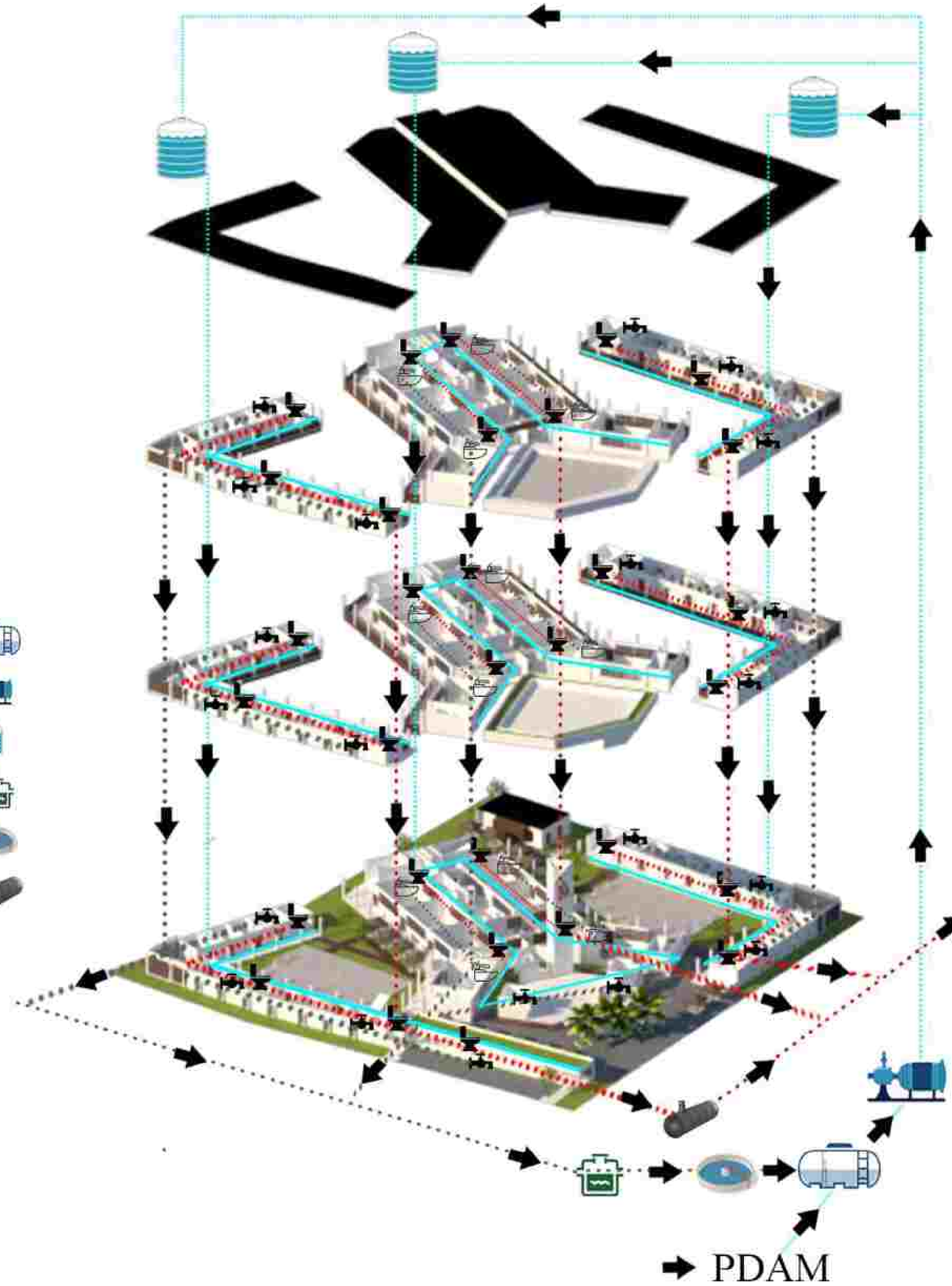

→ PDAM

DIAGRAM UTILITAS
PLUMBING
SKALA NTS



NOTE	
PROGRAM : ARCHITECTURE	
SUBJECT : FINAL PROJECT	
CODE :	
CLASS :	
LECTURER' NAME : DONI FIREZA S.T., M.T.	
STUDENT' NAME : KUMALA DEWI SITI A	
STUDENT' ID : 21170039	
TITLE : DIAGRAM UTILITAS PLUMBING	
DRAWING BY:	(KUMALA)
CHECKED BY:	()
MARKED BY:	()

SUBMISSION DATE :	
SCALE	PAGE



DIAGRAM JALUR PEMADAM

BUFFALO FIRE TRUCK
 L : 3,55 M
 T : 4,2 M
 P : 13 M



DIAGRAM EVAKUASI
 SKALA NTS



NOTE	
PROGRAM : ARCHITECTURE	
SUBJECT : FINAL PROJECT	
CODE :	
CLASS :	
LECTURER' NAME : DONI FIREZA S.T., M.T.	
STUDENT' NAME : KUMALA DEWI SITI A	
STUDENT' ID : 21170039	
TITLE : DIAGRAM EVAKUASI	
DRAWING BY:	(KUMALA)
CHECKED BY:	()
MARKED BY:	()

SUBMISSION DATE :	
/	/
SCALE	PAGE

KETERANGAN

- SIRKULASI LAKI LAKI
- SIEKULASI PEREMPUAN



DIAGRAM SIRKULASI
SKALA NTS



NOTE

PROGRAM :
ARCHITECTURE
SUBJECT :
FINAL PROJECT
CODE :
CLASS :
LECTURER' NAME :
DONI FIREZA S.T., M.T.

STUDENT' NAME :
KUMALA DEWI SITI A

STUDENT' ID :
21170039

TITLE :
DIAGRAM SIRKULASI

DRAWING BY:
(KUMALA)

CHECKED BY:
()

MARKED BY:
()

SUBMISSION DATE :

/ /
SCALE PAGE

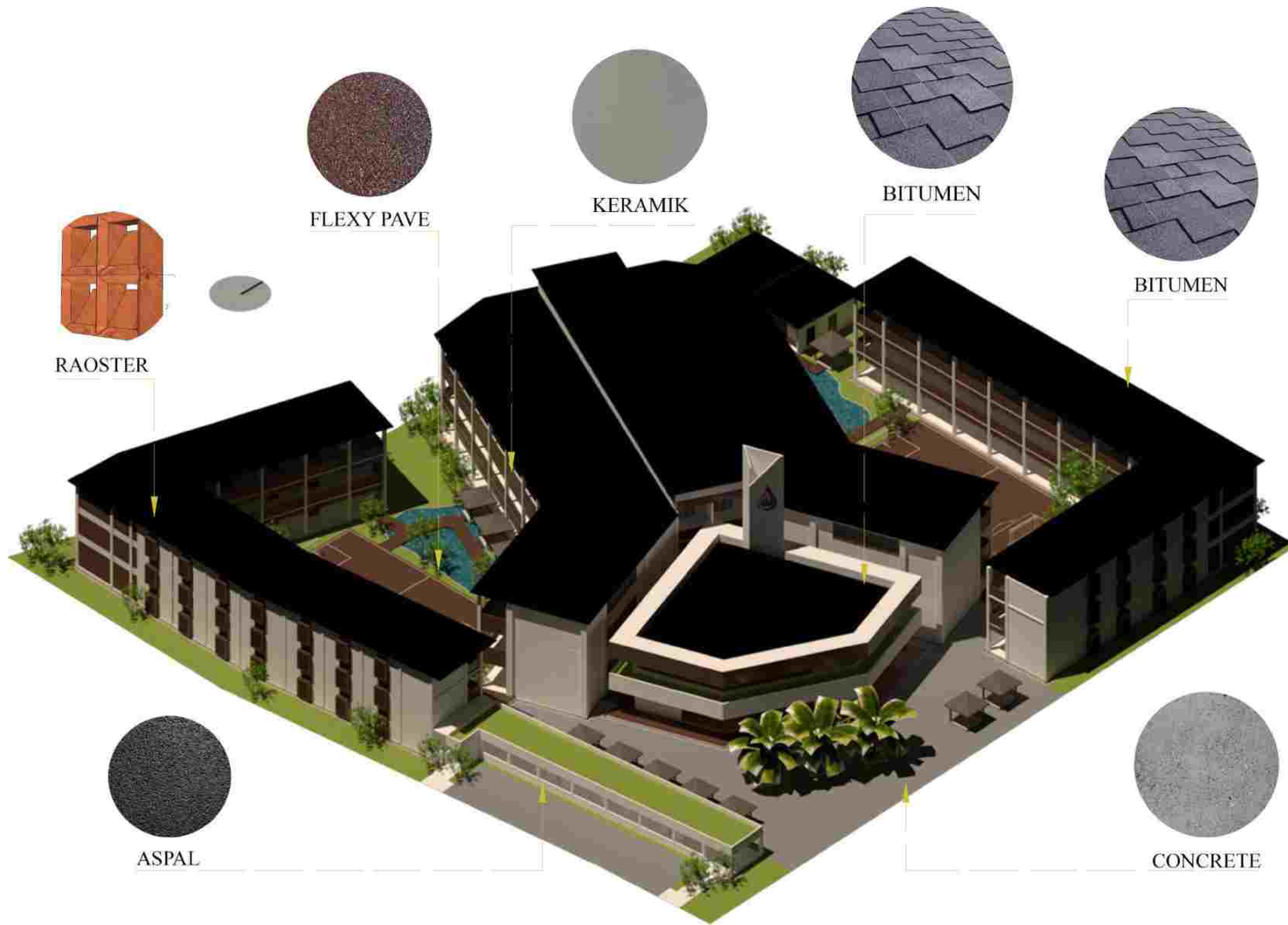
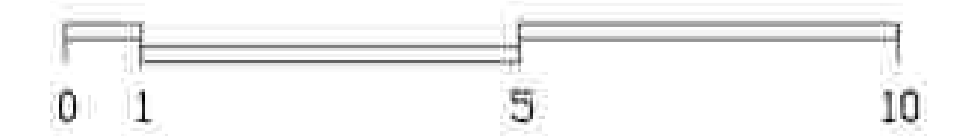
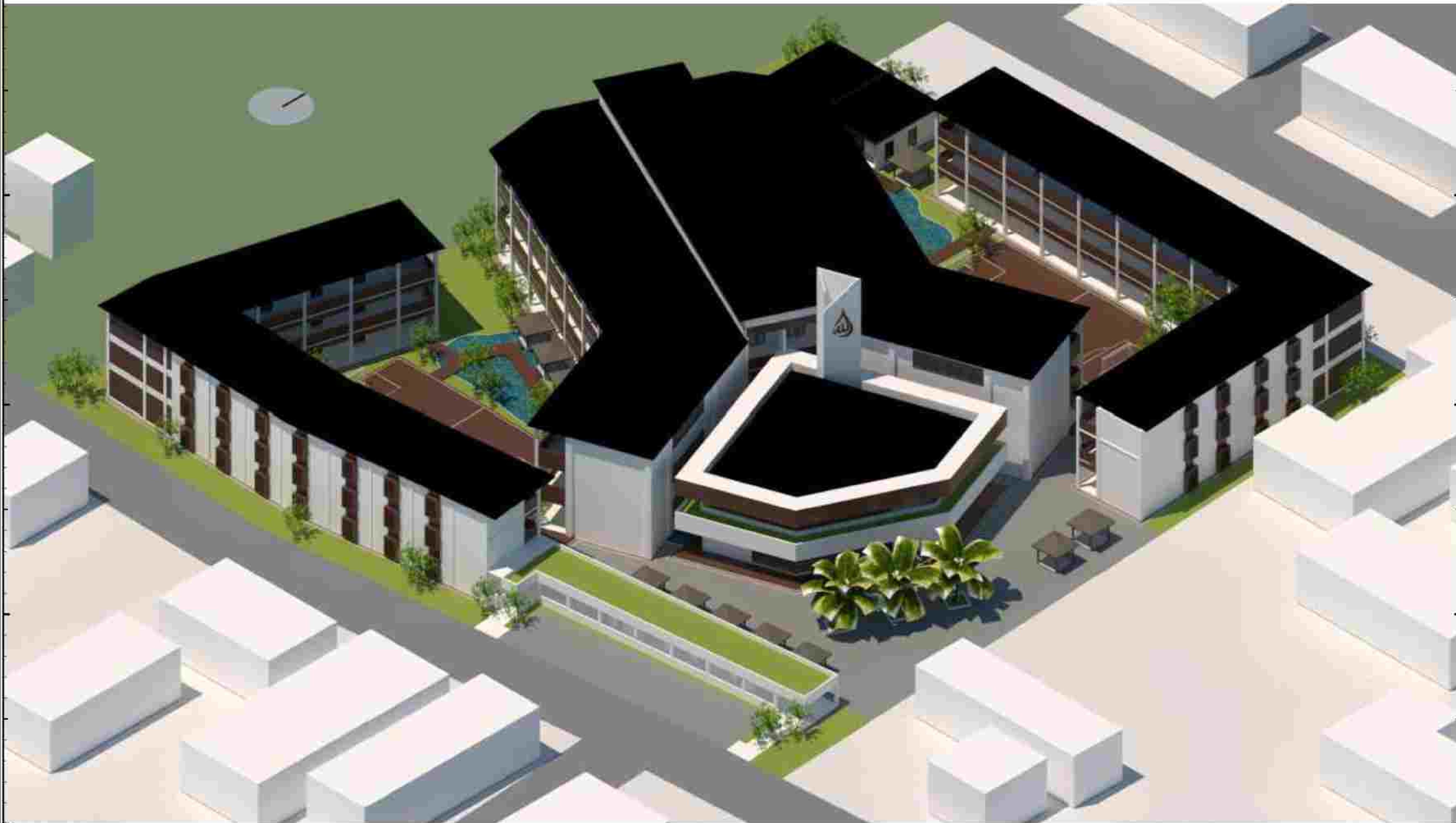

DIAGRAM PENGGUNAAN MATERIAL
SKALA NTS



NOTE	
PROGRAM : ARCHITECTURE	
SUBJECT : FINAL PROJECT	
CODE :	
CLASS :	
LECTURER' NAME : DONI FIREZA S.T., M.T.	
STUDENT' NAME : KUMALA DEWI SITI A	
STUDENT' ID : 21170039	
TITLE : DIAGRAM PENGGUNAAN MATERIAL	
DRAWING BY:	(KUMALA)
CHECKED BY:	()
MARKED BY:	()

SUBMISSION DATE :	
/	/
SCALE	PAGE



NOTE

PROGRAM :
ARCHITECTURE

SUBJECT :
FINAL PROJECT

CODE :

CLASS :

LECTURER' NAME :
DONI FIREZA S.T., M.T.

STUDENT' NAME :
KUMALA DEWI SITI A

STUDENT' ID :
21170039

TITLE :
AXONOMETRI

DRAWING BY:
(KUMALA)

CHECKED BY:
()

MARKED BY:
()

SUBMISSION DATE :

/ /
SCALE PAGE

AXONOMETRI
SKALA NTS





NOTE

PROGRAM :
ARCHITECTURE

SUBJECT :
FINAL PROJECT

CODE :

CLASS :

LECTURER' NAME :
DONI FIREZA S.T., M.T.

STUDENT' NAME :
KUMALA DEWI SITI A

STUDENT' ID :
21170039

TITLE :
ARIAL PERSPEKTIF

DRAWING BY:
(KUMALA)

CHECKED BY:
()

MARKED BY:
()

ARIAL PERSPEKTIF
SKALA NTS



SUBMISSION DATE :

/ /

SCALE PAGE



NOTE	
PROGRAM :	ARCHITECTURE
SUBJECT :	FINAL PROJECT
CODE :	
CLASS :	
LECTURER' NAME :	DONI FIREZA S.T., M.T.
STUDENT' NAME :	KUMALA DEWI SITI A
STUDENT' ID :	21170039
TITLE :	EXTERIOR 1

DRAWING BY:	
(KUMALA)	
CHECKED BY:	
()	
MARKED BY:	
()	

SUBMISSION DATE :	
SCALE	PAGE





EXTERIOR 2
SKALA HTS



NOTE	
PROGRAM :	ARCHITECTURE
SUBJECT :	FINAL PROJECT
CODE :	
CLASS :	
LECTURER' NAME :	DONI FIREZA S.T., M.T.
STUDENT' NAME :	KUMALA DEWI SITI A
STUDENT' ID :	21170039
TITLE :	EXTERIOR 2
DRAWING BY:	(KUMALA)
CHECKED BY:	()
MARKED BY:	()

SUBMISSION DATE :	
/	/
SCALE	PAGE

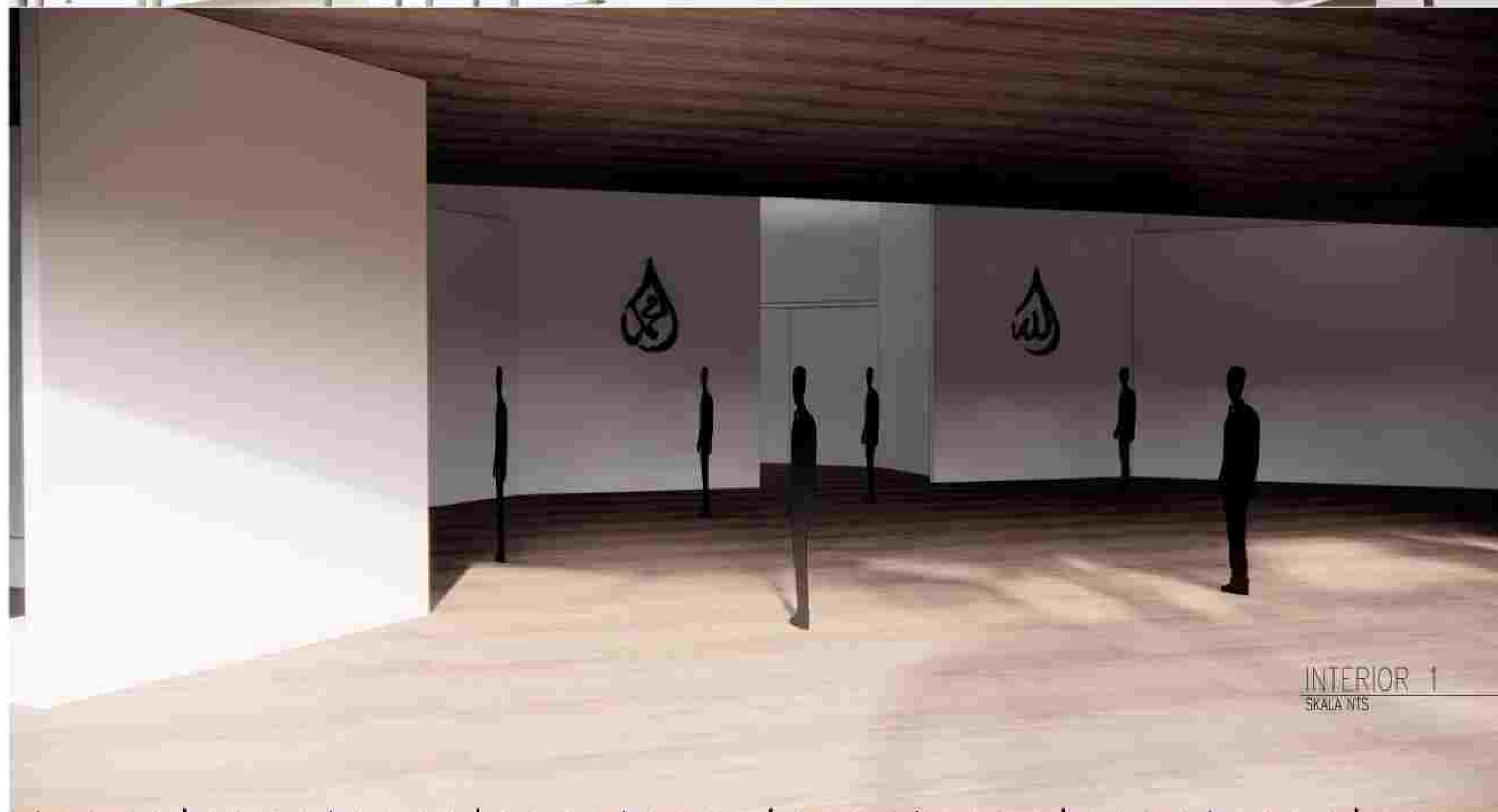
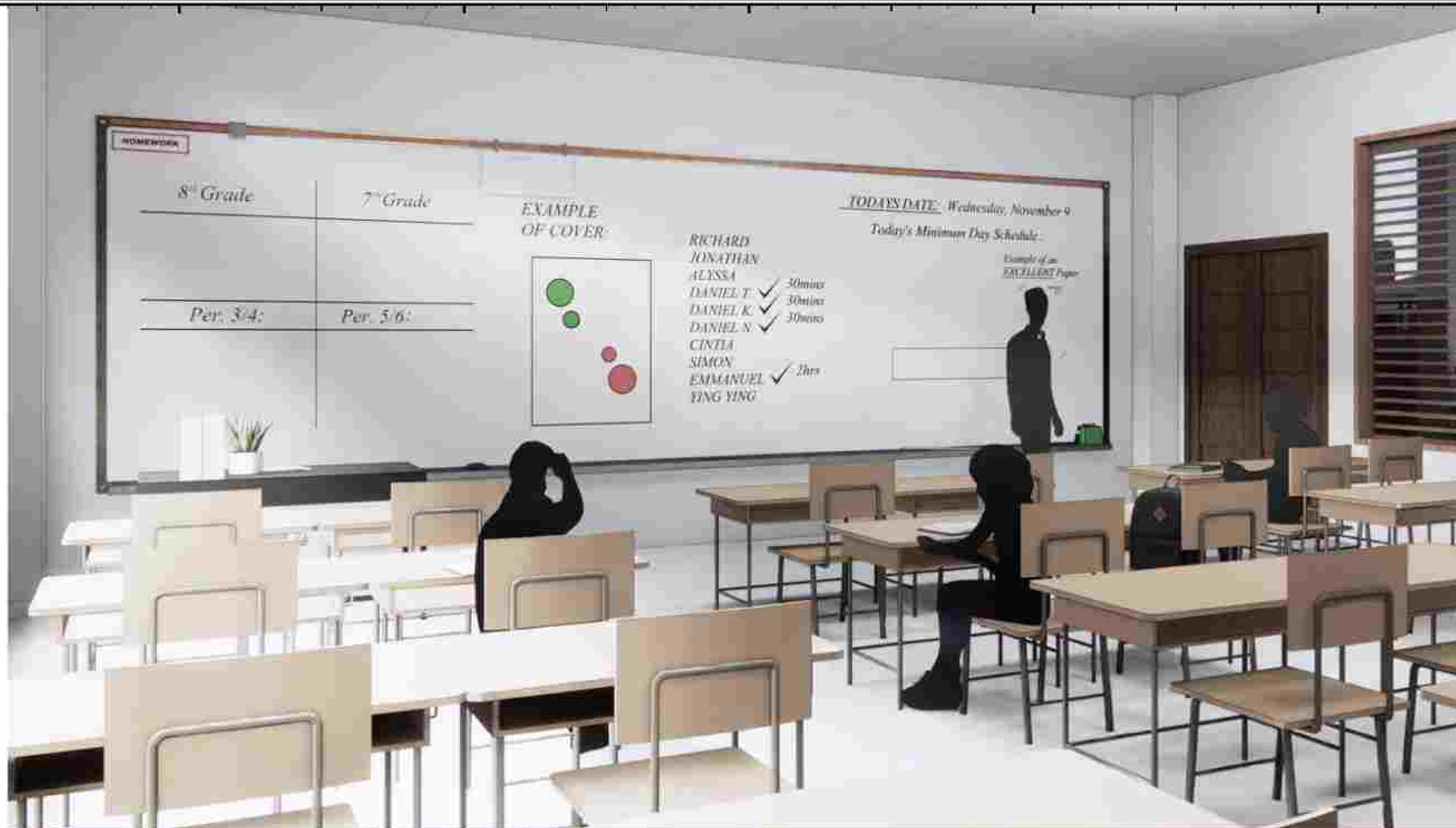

NOTE

PROGRAM :
ARCHITECTURE

SUBJECT :
FINAL PROJECT

CODE :
CLASS :

LECTURER' NAME :
DONI FIREZA S.T., M.T.

STUDENT' NAME :
KUMALA DEWI SITI A

STUDENT' ID :
21170039

TITLE :
INTERIOR 1

DRAWING BY:
(KUMALA)

CHECKED BY:
()

MARKED BY:
()

SUBMISSION DATE :
/ /

SCALE PAGE

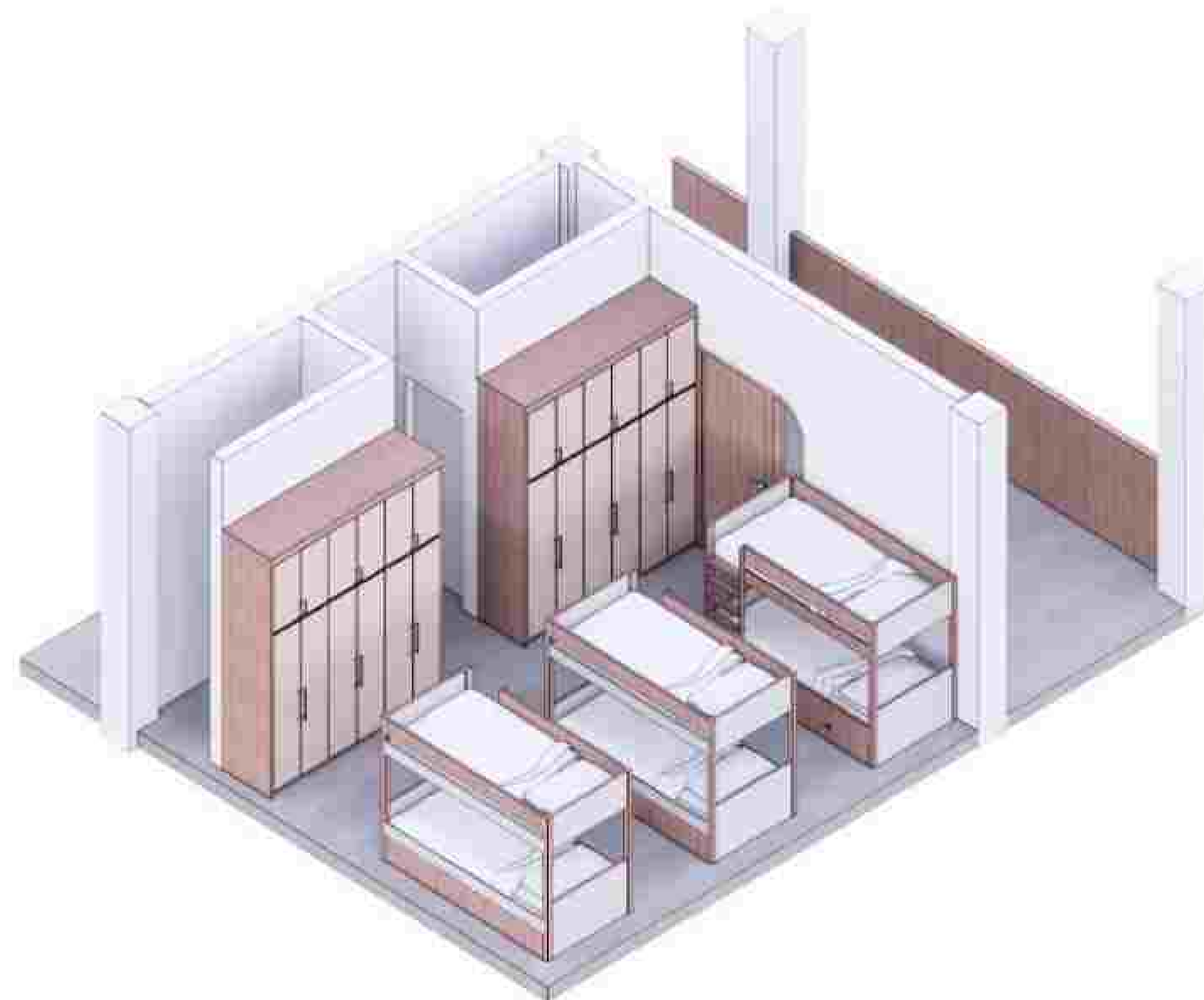
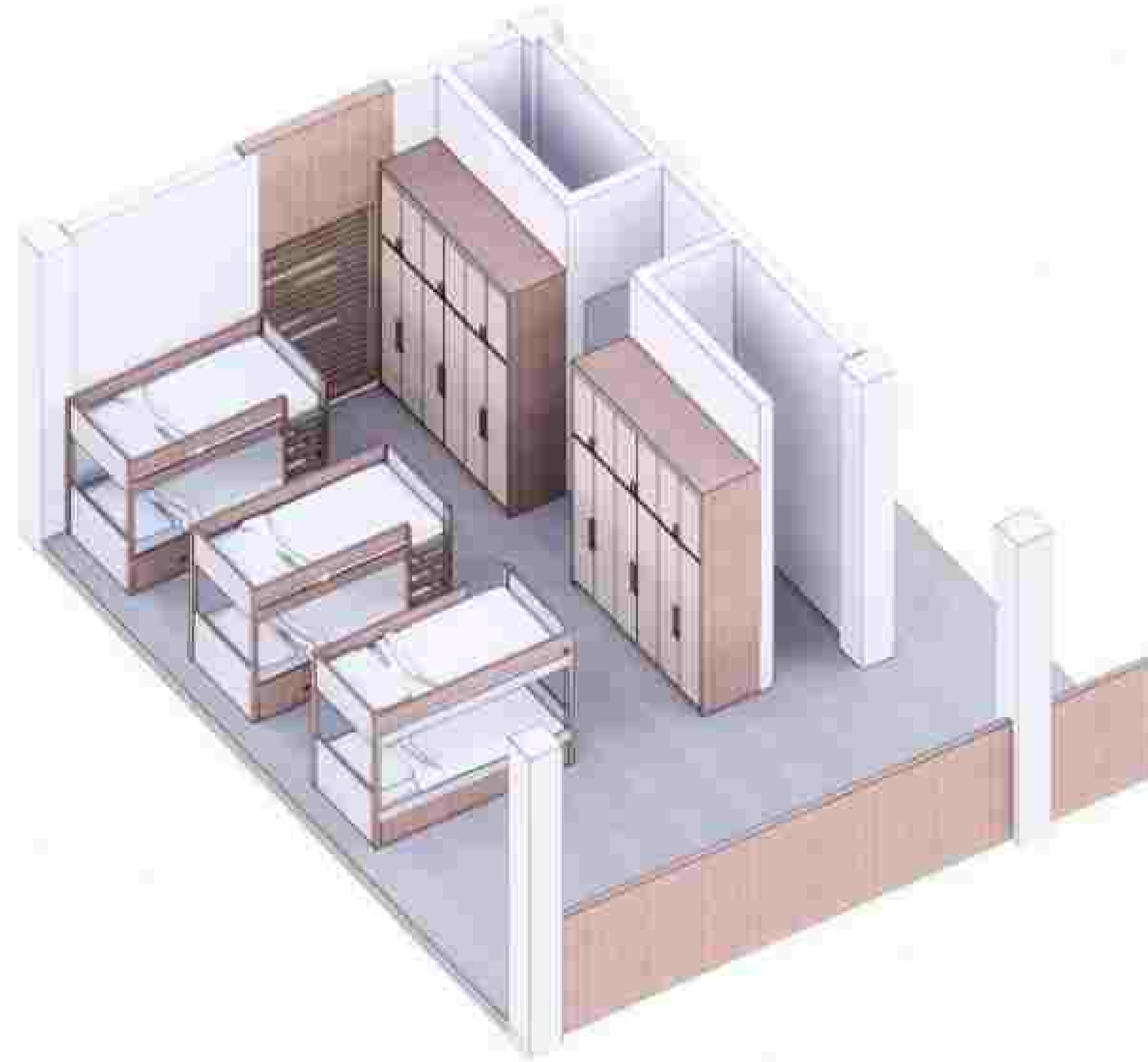

INTERIOR 2
SKALA NT5



NOTE	
PROGRAM : ARCHITECTURE	
SUBJECT : FINAL PROJECT	
CODE :	
CLASS :	
LECTURER' NAME : DONI FIREZA S.T., M.T.	
STUDENT' NAME : KUMALA DEWI SITI A	
STUDENT' ID : 21170039	
TITLE : INTERIOR 2	
DRAWING BY:	
(KUMALA)	
CHECKED BY:	
()	
MARKED BY:	
()	

SUBMISSION DATE :	
/	/
SCALE	PAGE



--

NOTE

PROGRAM :
ARCHITECTURE

SUBJECT :
FINAL PROJECT

CODE :

CLASS :

LECTURER' NAME :
DONI FIREZA S.T., M.T.

STUDENT' NAME :
KUMALA DEWI SITI A

STUDENT' ID :
21170039

TITLE :

DRAWING BY:	
(KUMALA)	

CHECKED BY:	
()	

MARKED BY:	
()	

SUBMISSION DATE :	
/	/
SCALE	PAGE