

LAMPIRAN

7/11/23, 9:51 AM

Kuisisioner Pasar Muara Baru

Kuisisioner Pasar Muara Baru

Salam Kenal, Nama saya Eldonia Irfon Jonatan Mahasiswa Arsitektur Podomoro University. Quisisioner ini merupakan alat untuk pengumpulan data untuk penelitian Tugas Akhir saya.

Terimakasih untuk kerja samanya

* Indicates required question

1. Email *

2. Nama *

3. Profesi *

4. Umur *

Mark only one oval.

- 12-27 Tahun *Skip to question 5*
- 28-40 Tahun *Skip to question 16*
- 41-55 Tahun *Skip to question 26*
- >55 Tahun *Skip to question 36*

Skip to question 5

12-27 Tahun (GEN Z)

5. Seberapa sering anda datang ke pasar? *

Mark only one oval.

- Sering sekali
- Lumayan sering
- Kadang-kadang
- Tidak pernah

6. Pasar yang biasa anda datangi? *

Mark only one oval.

- Pasar Muara Baru
- Pasar Muara Karang
- Pasar Muara Angke
- Pasar Pluit
- Pasar Dalam Tanah Pasir
- Pasar PIK (freshmarket PIK)

7. Apa yang membuat anda memilih pasar tersebut? *
(min 3 pilihan)

Check all that apply.

- Bersih
- Penjual ramah
- Harga terjangkau
- Tempat tertata rapih
- Tempat aman
- Ada penjual langganan
- Isinya lengkap
- Dekat dengan tempat tinggal
- Di rekomendasikan oleh orang lain
- Other: _____

8. Apakah impresi anda saat datang ke pasar tersebut? *

Check all that apply.

- Merasa nyaman
- familiar dengan tempatnya
- pasarnya sangat canggih
- aksesnya gampang
- tempatnya tidak membosankan
- Other: _____

9. Apa yang menurut anda kurang atau tidak sukai dari pasar ini? *
(min 3 pilihan)

Check all that apply.

- Kotor
- Bau
- Tidak teratur tempatnya
- Gelap (kurang pencahayaan)
- Sempit
- Banyak copet
- Mahal
- Kurang lengkap
- Other: _____

10. Dari pasar yang telah anda pilih, tempat belanja apa yang menjadi tempat belanja favorite anda? *
(min 3 pilihan)

Check all that apply.

- Tempat sayur
- Tempat buah
- Tempat Ikan
- Tempat Daging
- Tempat Kelontong
- Tempat makanan matang
- Tempat Kue basah
- Other: _____

11. Dari beberapa pilihan tempat tersebut, sebutkan alasan anda mengapa memilih tempat tersebut? *

12. Selain berbelanja aktivitas lain yang biasa anda lakukan saat di pasar adalah? *

Check all that apply.

- Nongkrong
- MABAR (Main Bareng)
- NOBAR (Nonton Bareng)
- Karaoke
- Bermain bersama teman
- Update social media
- Makan
- Other: _____

13. Fungsi ruang apa yang menurut anda dapat melengkapi kebutuhan sebuah pasar *
(min 3 pilihan)

Check all that apply.

- perpustakaan
 lapangan terbuka
 foodcourt
 Jogging track
 Cycling Track
 taman anak
 Other: _____

14. Menurut anda sebuah pasar seharusnya bagaimana? *

15. Apakah anda setuju jika ada revitalisasi Pasar Muara Baru? *

Mark only one oval.

- ya Skip to question 42
 tidak Skip to question 62

28-40 Tahun (Millenials)

16. Seberapa sering anda datang ke pasar? *

Mark only one oval.

- Sering sekali
- Lumayan sering
- Kadang-kadang
- Tidak pernah

17. Pasar yang biasa anda datangi? *

Mark only one oval.

- Pasar Muara Baru
- Pasar Muara Karang
- Pasar Muara Angke
- Pasar Pluit
- Pasar Dalam Tanah Pasir
- Pasar PIK (freshmarket PIK)

18. Apa yang membuat anda memilih pasar tersebut? *
(min 3 pilihan)

Check all that apply.

- Bersih
- Penjual ramah
- Harga terjangkau
- Tempat tertata rapih
- Tempat aman
- Ada penjual langganan
- Isinya lengkap
- Dekat dengan tempat tinggal
- Di rekomendasikan oleh orang lain
- Other: _____

19. Apakah anda mudah beradaptasi di pasar yang baru anda datangi? *

Mark only one oval.

Ya

Tidak

20. Jelaskan alasan anda terhadap jawaban anda! *

21. Apa yang menurut anda kurang atau tidak sukai dari pasar ini? *
(min 3 pilihan)

Check all that apply.

Kotor

Bau

Tidak teratur tempatnya

Gelap (kurang pencahayaan)

Sempit

Banyak copet

Mahal

Kurang lengkap

Other: _____

22. Fungsi ruang apa yang menurut anda dapat melengkapi kebutuhan sebuah pasar *
(min 3 pilihan)

Check all that apply.

- perpustakaan
- lapangan terbuka
- foodcourt
- Jogging track
- Cycling Track
- taman anak
- Other: _____

23. Selain berbelanja aktivitas lain yang biasa anda lakukan saat di pasar adalah? *

Check all that apply.

- Nongkrong
- MABAR (Main Bareng)
- NOBAR (Nonton Bareng)
- Karaoke
- Bermain bersama teman
- Update social media
- Makan
- Bersosialisasi dengan rekan/ kolega
- Other: _____

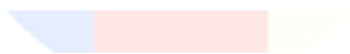

24. Menurut anda sebuah pasar seharusnya bagaimana? *

25. Apakah anda setuju jika ada revitalisasi Pasar Muara Baru? *

Mark only one oval.

- ya Skip to question 42
 tidak Skip to question 62

41-55 Tahun (GEN X)

26. Seberapa sering anda datang ke pasar? *

Mark only one oval.

- Sering sekali
 Lumayan sering
 Kadang-kadang
 Tidak pernah

27. Pasar yang biasa anda datangi? *

Mark only one oval.

- Pasar Muara Baru
 Pasar Muara Karang
 Pasar Muara Angke
 Pasar Pluit
 Pasar Dalam Tanah Pasir
 Pasar PIK (freshmarket PIK)

28. Apa yang membuat anda memilih pasar tersebut? *
(min 3 pilihan)

Check all that apply.

- Bersih
- Penjual ramah
- Harga terjangkau
- Tempat tertata rapih
- Tempat aman
- Ada penjual langganan
- Isinya lengkap
- Dekat dengan tempat tinggal
- Di rekomendasikan oleh orang lain
- Other: _____

29. Apa yang menurut anda kurang atau tidak sukai dari pasar ini? *
(min 3 pilihan)

Check all that apply.

- Kotor
- Bau
- Tidak teratur tempatnya
- Gelap (kurang pencahayaan)
- Sempit
- Banyak copet
- Mahal
- Kurang lengkap
- Other: _____

30. Menurut anda, apakah pasar yang telah anda pilih memiliki akses yang mudah anda mengerti? *

Mark only one oval.

- Ya
- Tidak

31. tolong jelaskan alasan dari jawaban anda diatas *

32. Jika anda sedang berbelanja, apakah pasar yang anda pilih dapat anda datangi sendiri atau harus ditemani dengan orang lain? *

Mark only one oval.

- Ya, saya bisa sendiri ke pasar tersebut
- Tidak, saya merasa kesulitan datang sendiri ke pasar tersebut

33. Tolong jelaskan alasan dari jawaban anda diatas *

34. Menurut anda sebuah pasar seharusnya bagaimana? *

35. Apakah anda setuju jika ada revitalisasi Pasar Muara Baru? *

Mark only one oval.

- ya Skip to question 42
- tidak Skip to question 62

>55 Tahun (Baby boomers)

36. Seberapa sering anda datang ke pasar? *

Mark only one oval.

- Sering sekali
- Lumayan sering
- Kadang-kadang
- Tidak pernah

37. Pasar yang biasa anda datangi? *

Mark only one oval.

- Pasar Muara Baru
- Pasar Muara Karang
- Pasar Muara Angke
- Pasar Pluit
- Pasar Dalam Tanah Pasir
- Pasar PIK (freshmarket PIK)

38. Apa yang membuat anda memilih pasar tersebut? *
(min 3 pilihan)

Check all that apply.

- Bersih
- Penjual ramah
- Harga terjangkau
- Tempat tertata rapih
- Tempat aman
- Ada penjual langganan
- Isinya lengkap
- Dekat dengan tempat tinggal
- Di rekomendasikan oleh orang lain
- Other: _____

39. Apa yang menurut anda kurang atau tidak sukai dari pasar ini? *
(min 3 pilihan)

Check all that apply.

- Kotor
- Bau
- Tidak teratur tempatnya
- Gelap (kurang pencahayaan)
- Sempit
- Banyak copet
- Mahal
- Kurang lengkap
- Other: _____

40. Menurut anda sebuah pasar seharusnya bagaimana? *

41. Apakah anda setuju jika ada revitalisasi (Pembaharuan) Pasar Muara Baru? *

Mark only one oval.

- ya Skip to question 42
 tidak Skip to question 62

Revilitasi Pasar Muara Baru 1

Tujuan dari Kuisisioner ini, adalah untuk menampung aspirasi dari responden terhadap project revilitasi Pasar Muara Baru agar dapat menjadi pasar yang mengakomodasi kebutuhan setiap usernya

42. Jika anda setuju dengan revilitasi Pasar Muara Baru, Jelaskan alasan dari pernyataan tersebut... *

43. [SOSIABILITAS] Menurut anda, keragaman budaya yang ada di Pasar Muara Baru ada apa saja? *

Check all that apply.

- Betawi
 Batak
 Sunda
 Jawa
 Tionghoa

44. [SOSIABILITAS] *
Secara fungsi dari sebuah pasar, apakah penataan tempat berjualan sudah sesuai dengan fungsi dan kebutuhannya?

Mark only one oval.

- ya
 tidak

45. [SOSIABILITAS] *
Tolong jelaskan alasan dari jawaban anda diatas

46. [SOSIABILITAS] *
Dari kehidupan warga pasar Muara Baru menurut anda, apakah ada kerja sama dan kontribusi sesama warga di dalam pasar?

Mark only one oval.

- Ya
 Tidak

47. [SOSIABILITAS] *
Tolong jelaskan alasan dari jawaban anda diatas

48. [AKSES] *
Apakah ada jalur kendaraan umum kearah Pasar Muara Baru?

Mark only one oval.

- Ya
 Tidak

49. [AKSES]
Jika iya , dimana titik poin halte kendaraan umum tersebut?

50. [AKSES] *
Apakah Pasar Muara Baru memiliki keterhubungan dengan bangunan publik?
(kantor lurah, Masjid, puskesmas, dsb)

Mark only one oval.

- Ya
 Tidak

51. [AKSES]
Jika iya, bangunan apa saja yang terkoneksi dengan Pasar Muara Baru?

Check all that apply.

- Masjid
 Kantor Lurah
 Kantor Camat
 Puskesmas
 Rumah sakit
 Taman Kota
 Sekolah
 Rusun
 Mall
 Other: _____

52. [AKSES] *
Apakah jalanan didalam dan menuju Pasar Muara Baru aman bagi pejalan kaki? (tidak tertabrak kendaraan/ mempunyai jalur pejalan kaki)

Mark only one oval.

- Ya
 Tidak

53. [AKSES]
Jika tidak, gangguan apa saja yang membuat jalanan Pasar Muara Baru tidak aman bagi pejalan kaki?
(min 2 pilihan)

Check all that apply.

- motor
 bajaj
 angkot
 pesepeda
 tidak ada trotoar
 jalanan rusak

54. [AKSES] *
apakah ada area parkir khusus untuk kendaraan bermotor dekat area Pasar Muara Baru?

Mark only one oval.

- Ya
 Tidak

55. [KENYAMANAN] *
Apakah ada tempat duduk di area Pasar Muara Baru?
Mark only one oval.
- Ya
 Tidak
56. [KENYAMANAN] *
Jika tidak apa yang biasa anda lakukan?
(boleh pilih lebih dari satu)
Check all that apply.
- Duduk di pinggir jalan
 Cari bangku plastik
 Tahan sampe pulang
 Pulang saja
 Other: _____
57. [KENYAMANAN] *
Seberapa sering terjadi tindakan kejahatan? (copet, begal, asusila, dsb)
Mark only one oval.
- Sering
 Jarang
 Tidak pernah
58. [CITRA] *
Menurut anda apakah Pasar Muara Baru menarik untuk dikunjungi?
Mark only one oval.
- Ya
 Tidak

59. [CITRA] *
Upaya apa saja yang harus dilakukan agar dapat membuat Pasar Muara Baru lebih menarik lagi?

60. [CITRA] *
Apakah Pasar Muara Baru mengandung nilai sejarah dari budaya atau gaya hidup dari warga di Muara Baru?

Mark only one oval.

- ya
- Tidak

61. [CITRA] *
Jika iya, apakah nilai sejarah dari budaya atau gaya hidup dari warga di Muara Baru?

Revitilasi Pasar Muara Baru 2

62. Apa yang membuat anda tidak setuju dengan revitalisasi Pasar Muara Baru? *
(min 3 pilihan)

Check all that apply.

- Sudah nyaman
- Kurang membantu perekonomian pasar
- tidak bisa berjualan selama masa pembangunan
- mengganggu kenyamanan warga
- takut harga sewa jadi mahal
- perijinan susah
- takut lokasi tambah jauh
- Other: _____

63. Apa yang membuat anda yakin dengan keadaan Pasar Muara Baru sekarang dapat bersaing dengan pasar-pasar lainnya disekitar area penjarangan? *

64. Menurut anda apa saja kelebihan Pasar Muara Baru yang ada sekarang? *

65. Dari beberapa pertanyaan diatas, apakah anda masih yakin dengan tidak merevitalisasi Pasar Muara Baru? *

Mark only one oval.

Ya

Tidak *Skip to question 42*

TERIMAKASIH!!!

This content is neither created nor endorsed by Google.

Google Forms

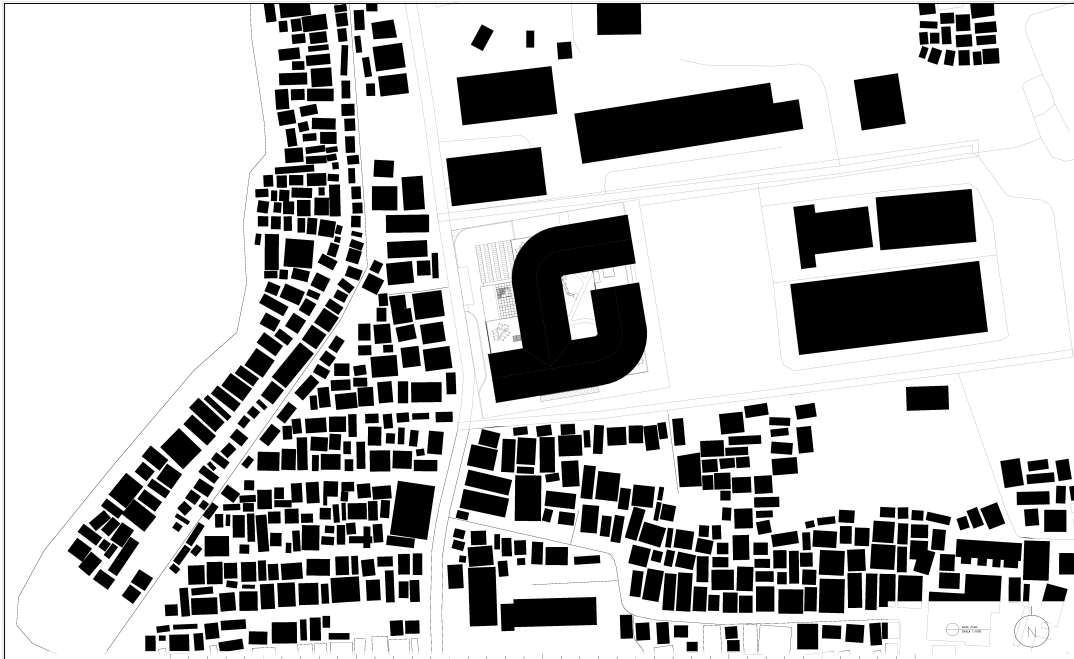

P	PROGRAM	:ARCHITECTURE	TITLE	: PASAR MUARA BARU	DRAWING BY :	CHECKED BY :	MARKED BY :	PAGE
	FACULTY	:EKSAKTA	LECTURER' NAME	: ADLI NADIA S.T., M.T.				SCALE
	SUBJECT	:TUGAS AKHIR	LECTURER' NAME	:				1 : 1000
	CODE	:ARC4218 CLASS : 604	LECTURER' NAME	:				
	SUBMISSION DATE	:27 / 04 / 2023	STUDENT' NAME/ID:	ELDONIA IRFON/ 21190004				

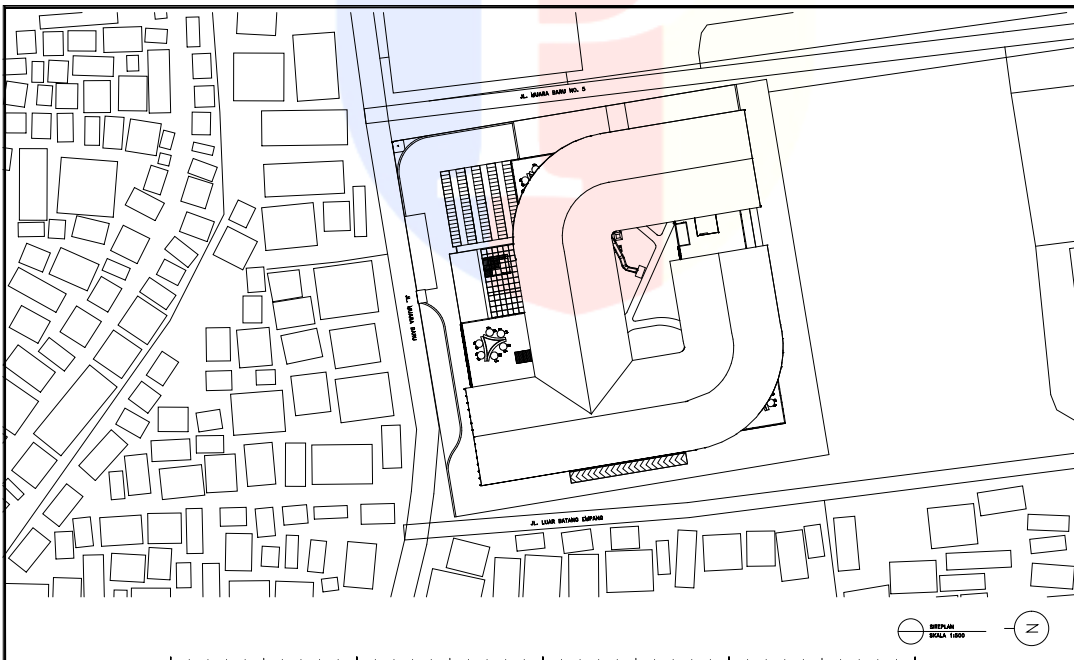

P	PROGRAM	:ARCHITECTURE	TITLE	: PASAR MUARA BARU	DRAWING BY :	CHECKED BY :	MARKED BY :	PAGE
	FACULTY	:EKSAKTA	LECTURER' NAME	: ADLI NADIA S.T., M.T.				SCALE
	SUBJECT	:TUGAS AKHIR	LECTURER' NAME	:				1 : 500
	CODE	:ARC4218 CLASS : 604	LECTURER' NAME	:				
	SUBMISSION DATE	:27 / 04 / 2023	STUDENT' NAME/ID:	ELDONIA IRFON/ 21190004				

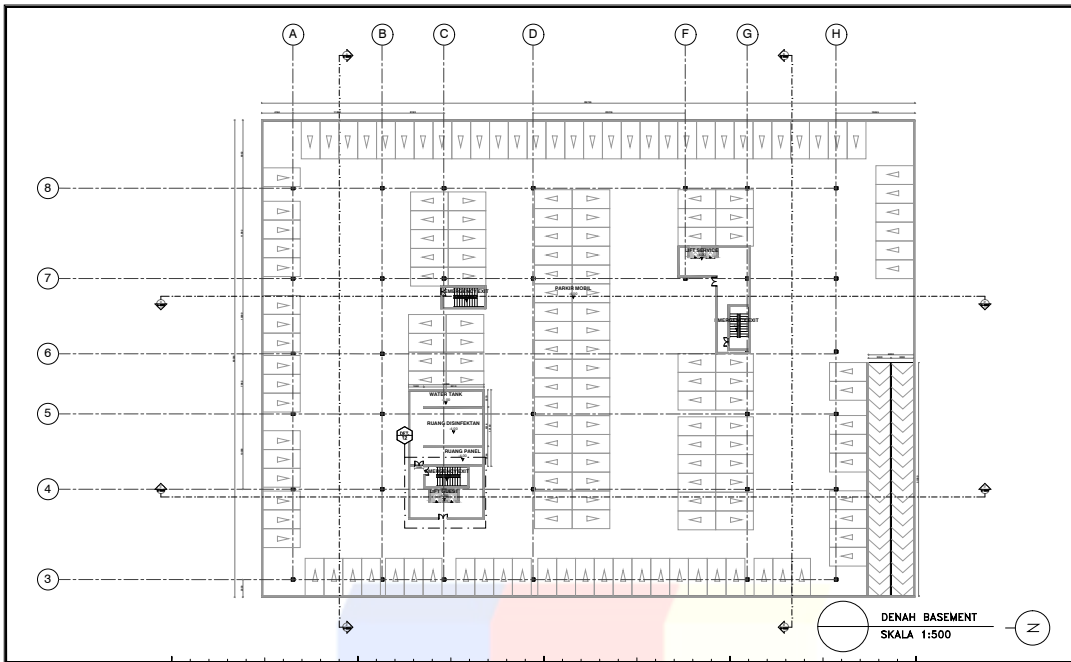

P	PROGRAM	: ARCHITECTURE	TITLE	: PASAR MUARA BARU	DRAWING BY :	CHECKED BY :	MARKED BY :	PAGE
	FACULTY	: EKSAKTA	LECTURER' NAME	: ADLI NADIA S.T., M.T.				SCALE
	SUBJECT	: TUGAS AKHIR	LECTURER' NAME	:	()	()	()	1 : 100
	CODE	: ARC4218 CLASS : 604	LECTURER' NAME	:				
	SUBMISSION DATE	: 27 / 04 / 2023	STUDENT' NAME/ID:	ELDONIA IRFON/ 21190004				

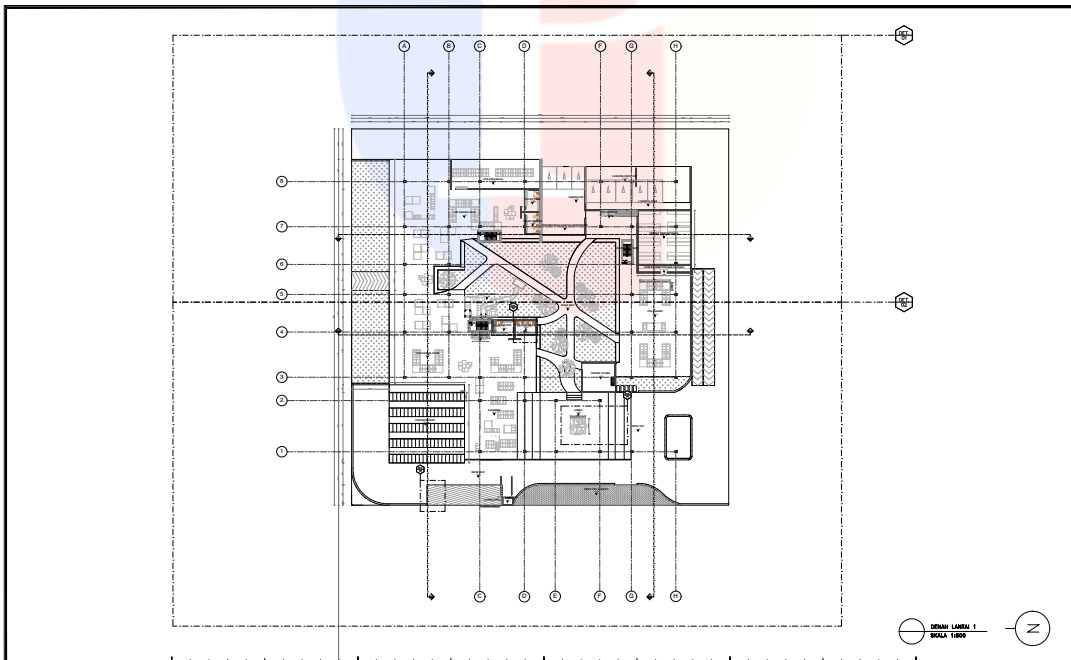

P	PROGRAM	: ARCHITECTURE	TITLE	: PASAR MUARA BARU	DRAWING BY :	CHECKED BY :	MARKED BY :	PAGE
	FACULTY	: EKSAKTA	LECTURER' NAME	: ADLI NADIA S.T., M.T.				SCALE
	SUBJECT	: TUGAS AKHIR	LECTURER' NAME	:	()	()	()	1 : 500
	CODE	: ARC4218 CLASS : 604	LECTURER' NAME	:				
	SUBMISSION DATE	: 27 / 04 / 2023	STUDENT' NAME/ID:	ELDONIA IRFON/ 21190004				

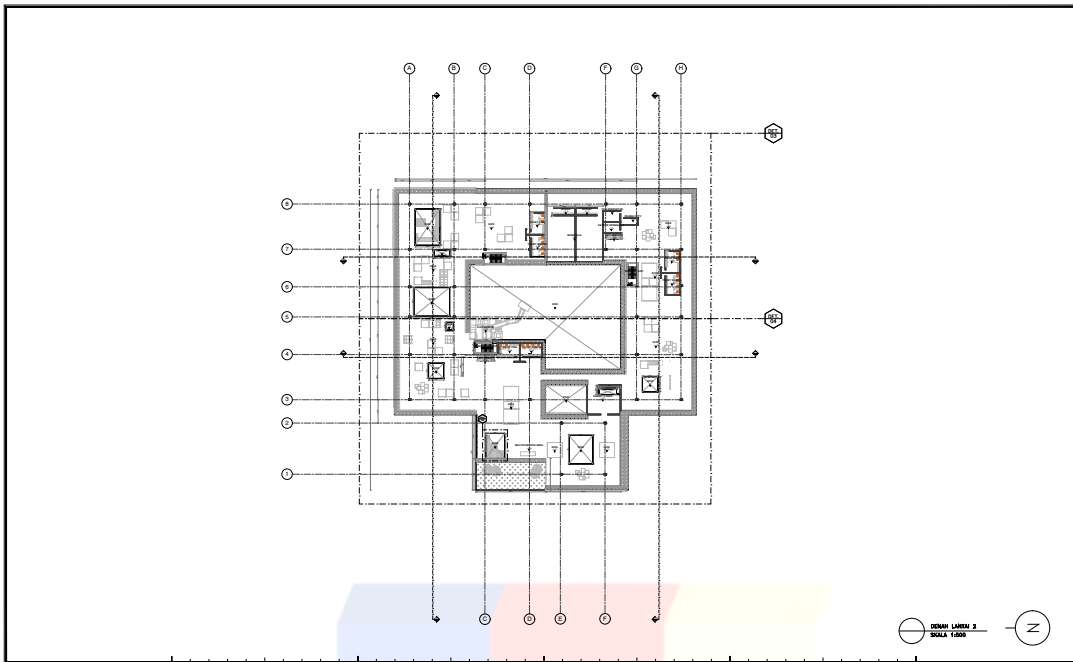

P	PROGRAM	: ARCHITECTURE	TITLE	: PASAR MUARA BARU	DRAWING BY :	CHECKED BY :	MARKED BY :	PAGE
	FACULTY	: EKSAKTA	LECTURER' NAME	: ADLI NADIA S.T., M.T.				SCALE 1 : 500
	SUBJECT	: TUGAS AKHIR	LECTURER' NAME	:				
	CODE	: ARC4218 CLASS : 604	LECTURER' NAME	:				
	SUBMISSION DATE	: 27 / 04 / 2023	STUDENT' NAME/ID:	ELDONIA IRFON/ 21190004	()	()	()	

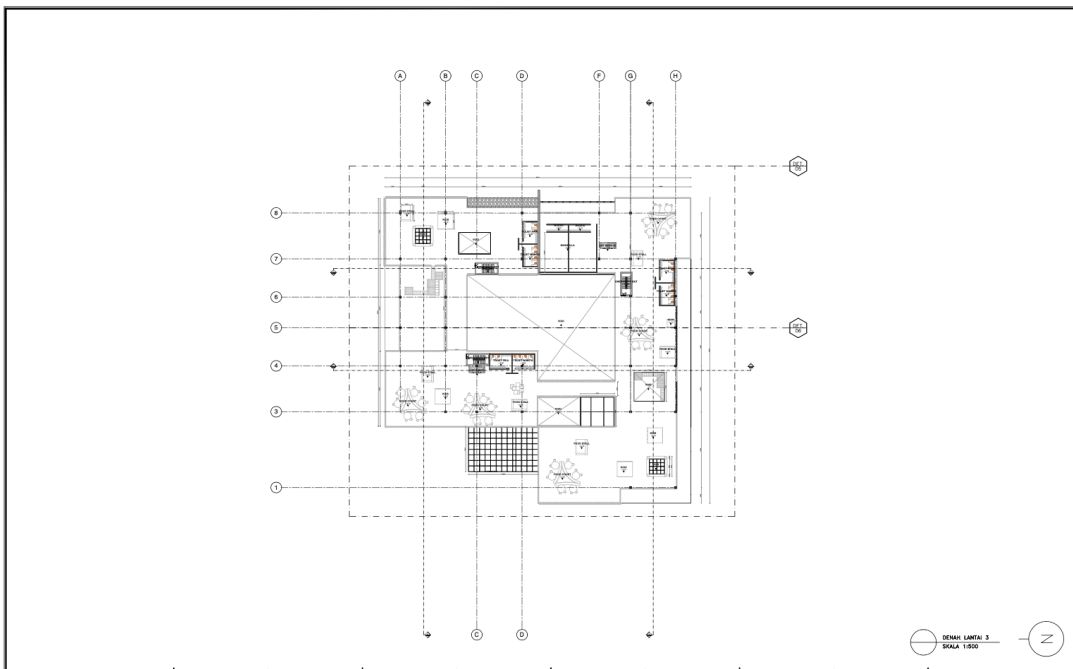

P	PROGRAM	: ARCHITECTURE	TITLE	: PASAR MUARA BARU	DRAWING BY :	CHECKED BY :	MARKED BY :	PAGE
	FACULTY	: EKSAKTA	LECTURER' NAME	: ADLI NADIA S.T., M.T.				SCALE 1 : 500
	SUBJECT	: TUGAS AKHIR	LECTURER' NAME	:				
	CODE	: ARC4218 CLASS : 604	LECTURER' NAME	:				
	SUBMISSION DATE	: 27 / 04 / 2023	STUDENT' NAME/ID:	ELDONIA IRFON/ 21190004	()	()	()	

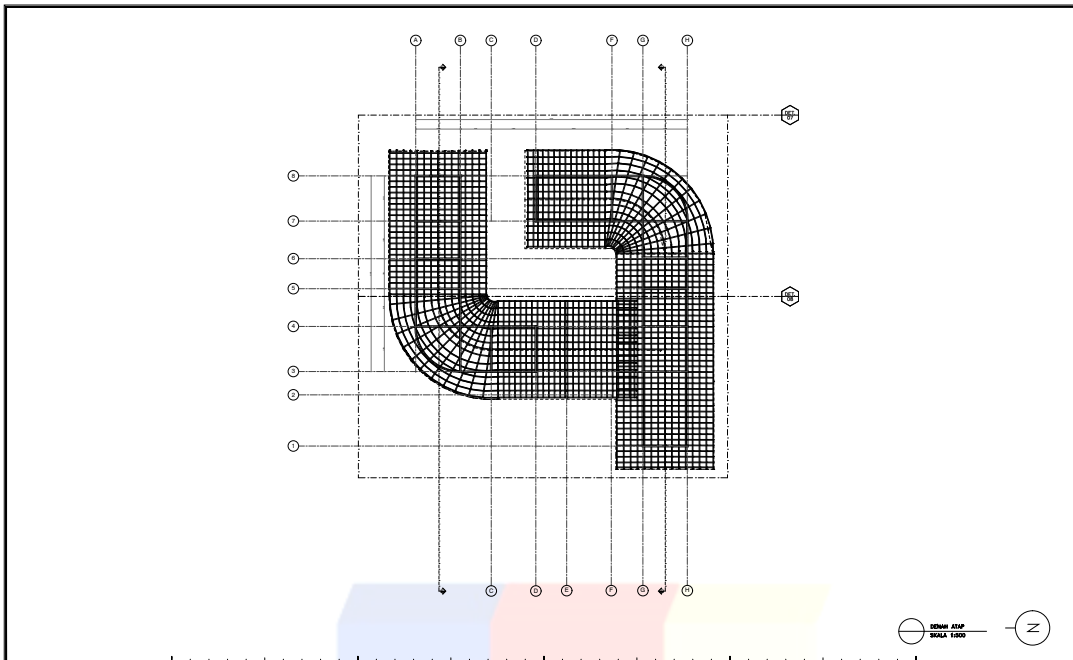

P	PROGRAM	: ARCHITECTURE	TITLE	: PASAR MUARA BARU	DRAWING BY :	CHECKED BY :	MARKED BY :	PAGE
	FACULTY	: EKSAKTA	LECTURER' NAME	: ADLI NADIA S.T., M.T.				SCALE 1 : 500
	SUBJECT	: TUGAS AKHIR	LECTURER' NAME	:				
	CODE	: ARC4218 CLASS : 604	LECTURER' NAME	:				
	SUBMISSION DATE	: 27 / 04 / 2023	STUDENT' NAME/ID	: ELDONIA IRFON/ 21190004	()	()	()	

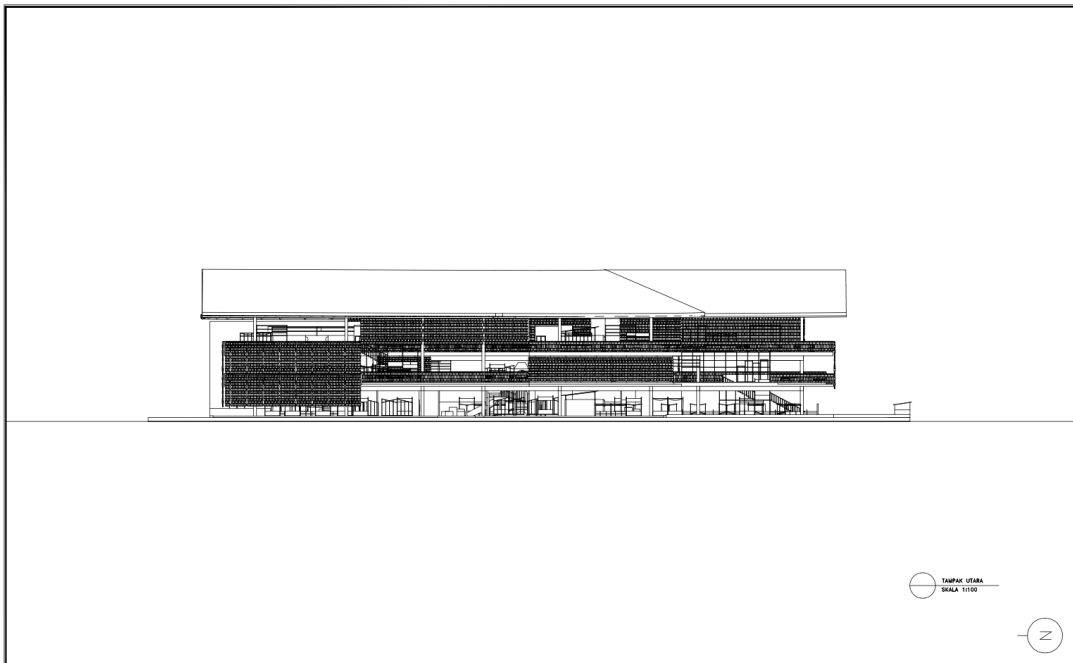

P	PROGRAM	: ARCHITECTURE	TITLE	: PASAR MUARA BARU	DRAWING BY :	CHECKED BY :	MARKED BY :	PAGE
	FACULTY	: EKSAKTA	LECTURER' NAME	: ADLI NADIA S.T., M.T.				SCALE 1 : 100
	SUBJECT	: TUGAS AKHIR	LECTURER' NAME	:				
	CODE	: ARC4218 CLASS : 604	LECTURER' NAME	:				
	SUBMISSION DATE	: 27 / 04 / 2023	STUDENT' NAME/ID	: ELDONIA IRFON/ 21190004	()	()	()	

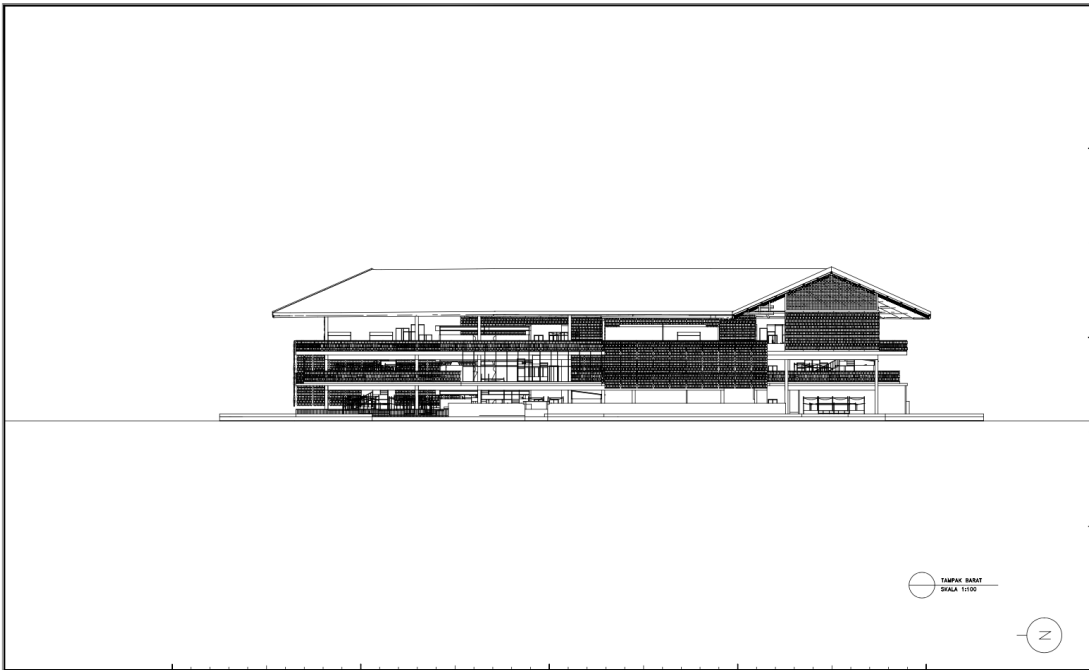

P	PROGRAM	: ARCHITECTURE	TITLE	: PASAR MUARA BARU	DRAWING BY :	CHECKED BY :	MARKED BY :	PAGE
	FACULTY	: EKSAKTA	LECTURER* NAME	: ADLI NADIA S.T., M.T.				SCALE 1 : 100
	SUBJECT	: TUGAS AKHIR	LECTURER* NAME	:				
	CODE	: ARC4218 CLASS : 604	LECTURER* NAME	:				
	SUBMISSION DATE	: 27 / 04 / 2023	STUDENT* NAME/ID	: ELDONIA IRFON / 21190004	()	()	()	



P	PROGRAM	: ARCHITECTURE	TITLE	: PASAR MUARA BARU	DRAWING BY :	CHECKED BY :	MARKED BY :	PAGE
	FACULTY	: EKSAKTA	LECTURER* NAME	: ADLI NADIA S.T., M.T.				SCALE 1 : 100
	SUBJECT	: TUGAS AKHIR	LECTURER* NAME	:				
	CODE	: ARC4218 CLASS : 604	LECTURER* NAME	:				
	SUBMISSION DATE	: 27 / 04 / 2023	STUDENT* NAME/ID	: ELDONIA IRFON / 21190004	()	()	()	



TAMPAK SELATAN
SKALA 1:100



P	PROGRAM : ARCHITECTURE	TITLE : PASAR MUARA BARU	DRAWING BY :	CHECKED BY :	MARKED BY :	PAGE
	FACULTY : EKSAKTA	LECTURER' NAME : ADLI NADIA S.T., M.T.				SCALE 1 : 100
	SUBJECT : TUGAS AKHIR	LECTURER' NAME :				
	CODE : ARC4218 CLASS : 604	STUDENT' NAME/ID: ELDONIA IRFON/ 21190004	()	()	()	
	SUBMISSION DATE : 27 / 04 / 2023					

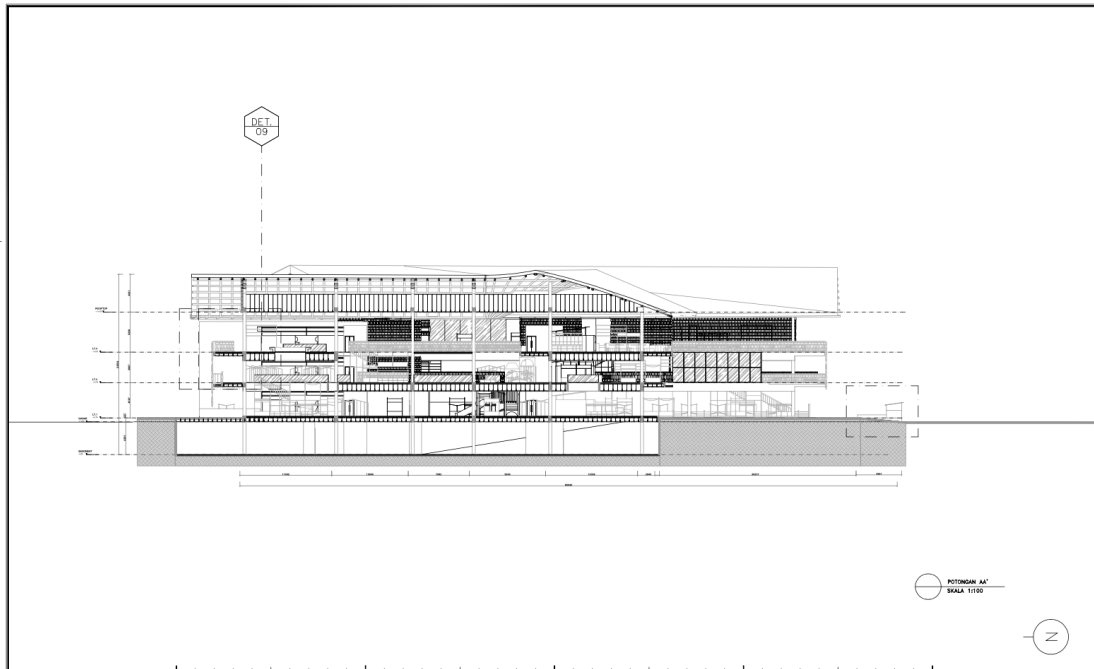

DET
09

POTONGAN A-A
SKALA 1:100



P	PROGRAM : ARCHITECTURE	TITLE : PASAR MUARA BARU	DRAWING BY :	CHECKED BY :	MARKED BY :	PAGE
	FACULTY : EKSAKTA	LECTURER' NAME : ADLI NADIA S.T., M.T.				SCALE 1 : 100
	SUBJECT : TUGAS AKHIR	LECTURER' NAME :				
	CODE : ARC4218 CLASS : 604	STUDENT' NAME/ID: ELDONIA IRFON/ 21190004	()	()	()	
	SUBMISSION DATE : 27 / 04 / 2023					

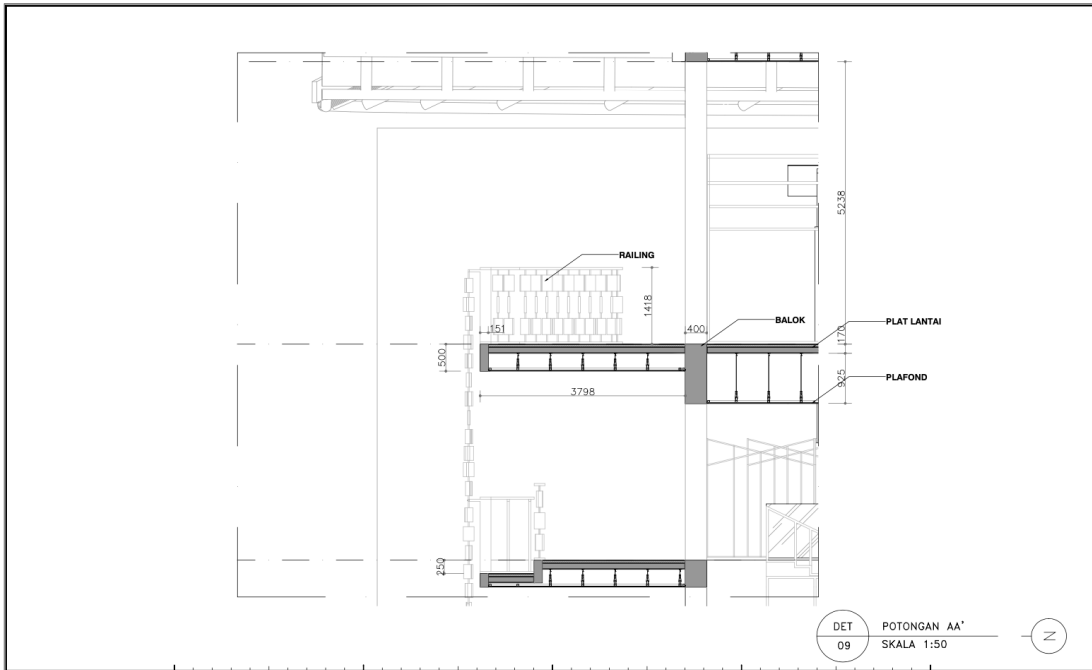

DET 09 POTONGAN AA'
SKALA 1:50

P	PROGRAM : ARCHITECTURE	TITLE : PASAR MUARA BARU	DRAWING BY :	CHECKED BY :	MARKED BY :	PAGE
	FACULTY : EKSAKTA	LECTURER' NAME : ADLI NADIA S.T., M.T.				SCALE 1 : 50
	SUBJECT : TUGAS AKHIR	LECTURER' NAME :				
	CODE : ARC4218 CLASS : 604	STUDENT' NAME/ID : ELDONIA IRFON/ 21190004				
	SUBMISSION DATE : 27 / 04 / 2023					

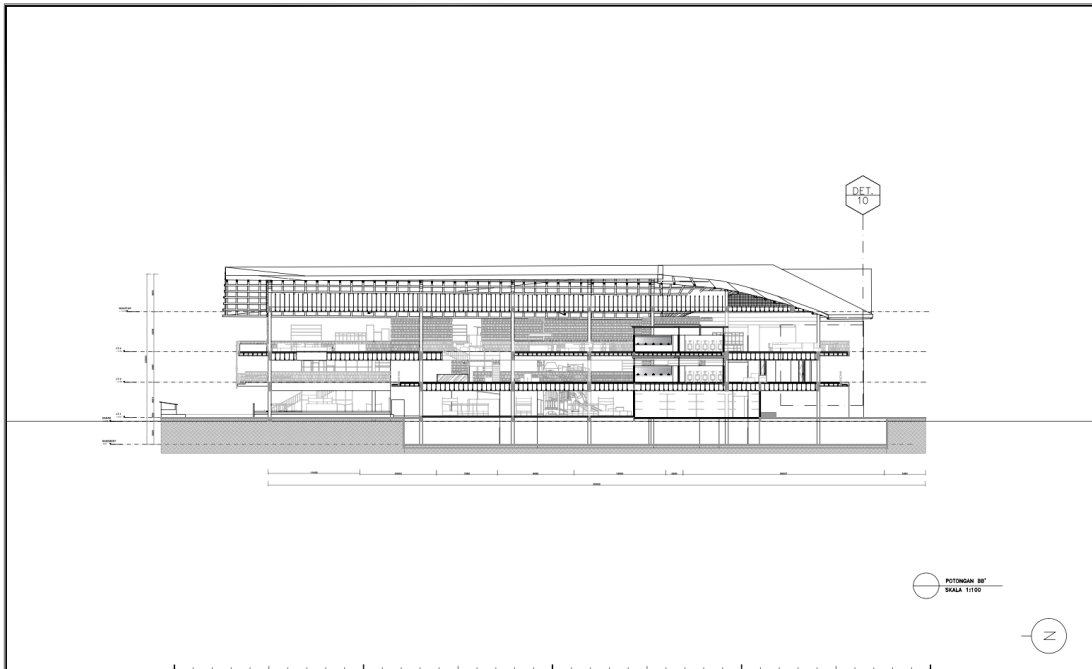

POTONGAN BB'
SKALA 1:100

P	PROGRAM : ARCHITECTURE	TITLE : PASAR MUARA BARU	DRAWING BY :	CHECKED BY :	MARKED BY :	PAGE
	FACULTY : EKSAKTA	LECTURER' NAME : ADLI NADIA S.T., M.T.				SCALE 1 : 100
	SUBJECT : TUGAS AKHIR	LECTURER' NAME :				
	CODE : ARC4218 CLASS : 604	STUDENT' NAME/ID : ELDONIA IRFON/ 21190004				
	SUBMISSION DATE : 27 / 04 / 2023					

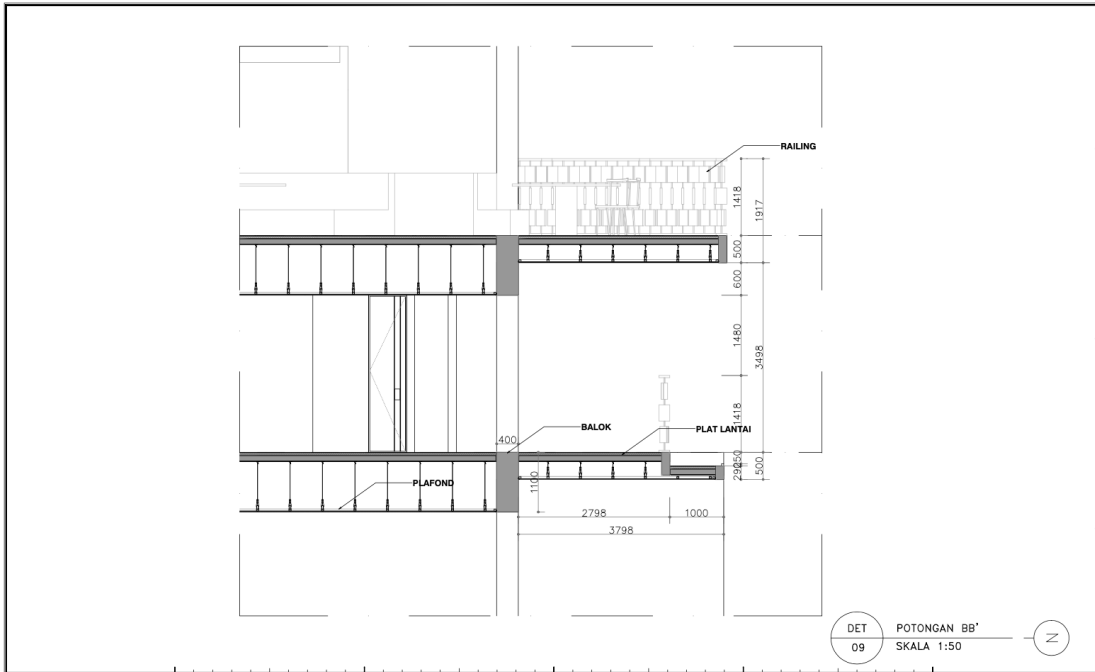

P	PROGRAM	: ARCHITECTURE	TITLE	: PASAR MUARA BARU	DRAWING BY :	CHECKED BY :	MARKED BY :	PAGE
	FACULTY	: EKSAKTA	LECTURER' NAME	: ADLI NADIA S.T., M.T.				SCALE
	SUBJECT	: TUGAS AKHIR	LECTURER' NAME	:				1 : 50
	CODE	: ARC4218 CLASS : 604	LECTURER' NAME	:				
	SUBMISSION DATE	: 27 / 04 / 2023	STUDENT' NAME/ID	: ELDONIA IRFON/ 21190004	()	()	()	

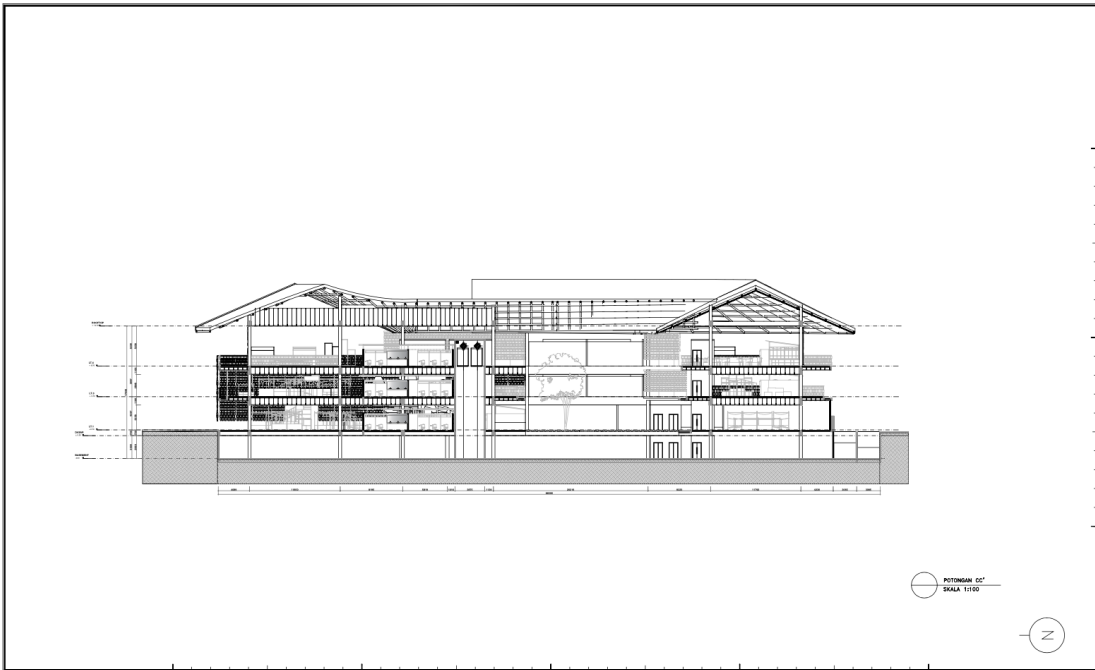

P	PROGRAM	: ARCHITECTURE	TITLE	: PASAR MUARA BARU	DRAWING BY :	CHECKED BY :	MARKED BY :	PAGE
	FACULTY	: EKSAKTA	LECTURER' NAME	: ADLI NADIA S.T., M.T.				SCALE
	SUBJECT	: TUGAS AKHIR	LECTURER' NAME	:				1 : 100
	CODE	: ARC4218 CLASS : 604	LECTURER' NAME	:				
	SUBMISSION DATE	: 27 / 04 / 2023	STUDENT' NAME/ID	: ELDONIA IRFON/ 21190004	()	()	()	

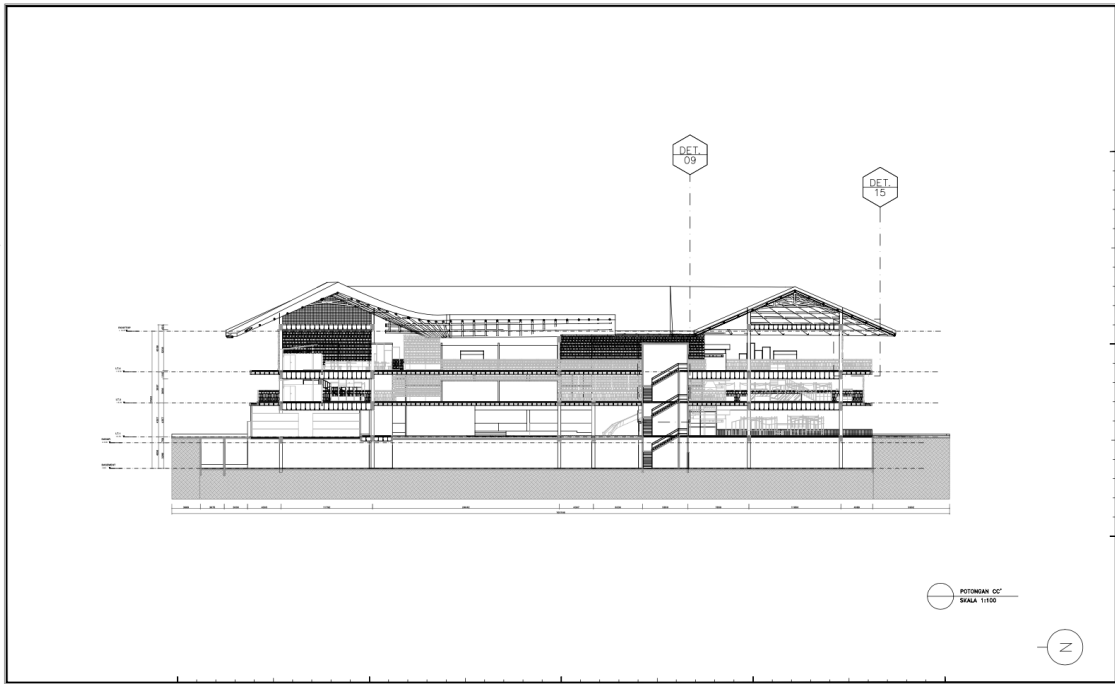

	PROGRAM	: ARCHITECTURE	TITLE	: PASAR MUARA BARU	DRAWING BY :	CHECKED BY :	MARKED BY :	PAGE
	FACULTY	: EKSAKTA	LECTURER* NAME	: ADLI NADIA S.T., M.T.				SCALE
	SUBJECT	: TUGAS AKHIR	LECTURER* NAME	:				1 : 100
	CODE	: ARC4218 CLASS : 604	STUDENT* NAME/ID	: ELDONIA IRFON/ 21190004	(_____)	(_____)	(_____)	
	SUBMISSION DATE	: 27 / 04 / 2023						

