

LAMPIRAN

I. Survei Kebutuhan Data

Badan Pusat Statistik (BPS) Kabupaten Karawang

Lampiran 1 Survei Kebutuhan Data



Lampiran 2 Bersama Petugas Pelayanan BPS Kabupaten Karawang



II. Citra Satelit



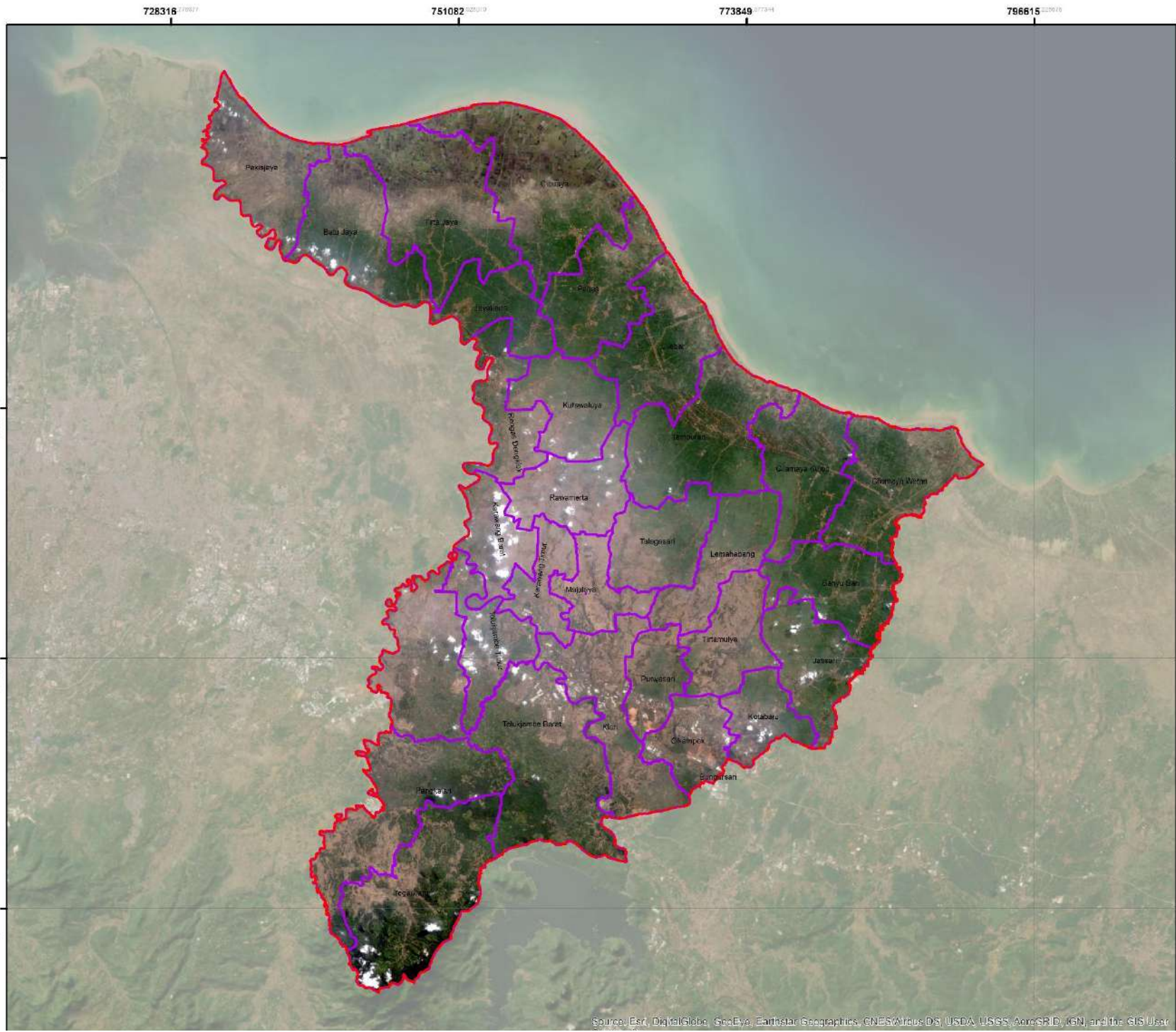

**PENELITIAN TUGAS AKHIR
PENGARUH PERUBAHAN GUNA LAHAN
TERHADAP PEREKONOMIAN WILAYAH
STUDI KASUS KABUPATEN KARAWANG**

**CITRA LANDSAT KABUPATEN KARAWANG
TAHUN 2000**

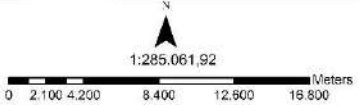

SISTEM KOORDINAT : WGS 1984
PROYEKSI : Universal Transverse Mercator
DATUM : WGS 1984



LEGENDA

BATAS ADMINISTRASI

- BATAS KECAMATAN
- BATAS KELURAHAN

DOSEN PEMBIMBING
- ANGREGGANI PRAMITASARI, S.E., M.T.
- ELSA TRY SEMBIRING, S.T., M.T.

PENYUSUN
Dhanu Dwija Nalendra, 25190001

SUMBER PETA
- BADAN INFORMASI GEOSPASIAL
- BASEMAP ARCGIS
- USGS

**PARAF DOSEN PEMBIMBING
MENGETAHUI,**

Source: Esri, DigitalGlobe, GeoEye, Earthstar Geographics, CNES/Airbus DS, USDA, USGS, AeroGRID, IGN, and the GIS User

Lampiran 3 Citra Satelit Tahun 2000

728316 10027

751082 10010

773849 07744

796615 10010

9336537 10010

9316756 10010

9296975 10010

9277194 10010

9336537 10010

9316756 10010

9296975 10010

9277194 10010

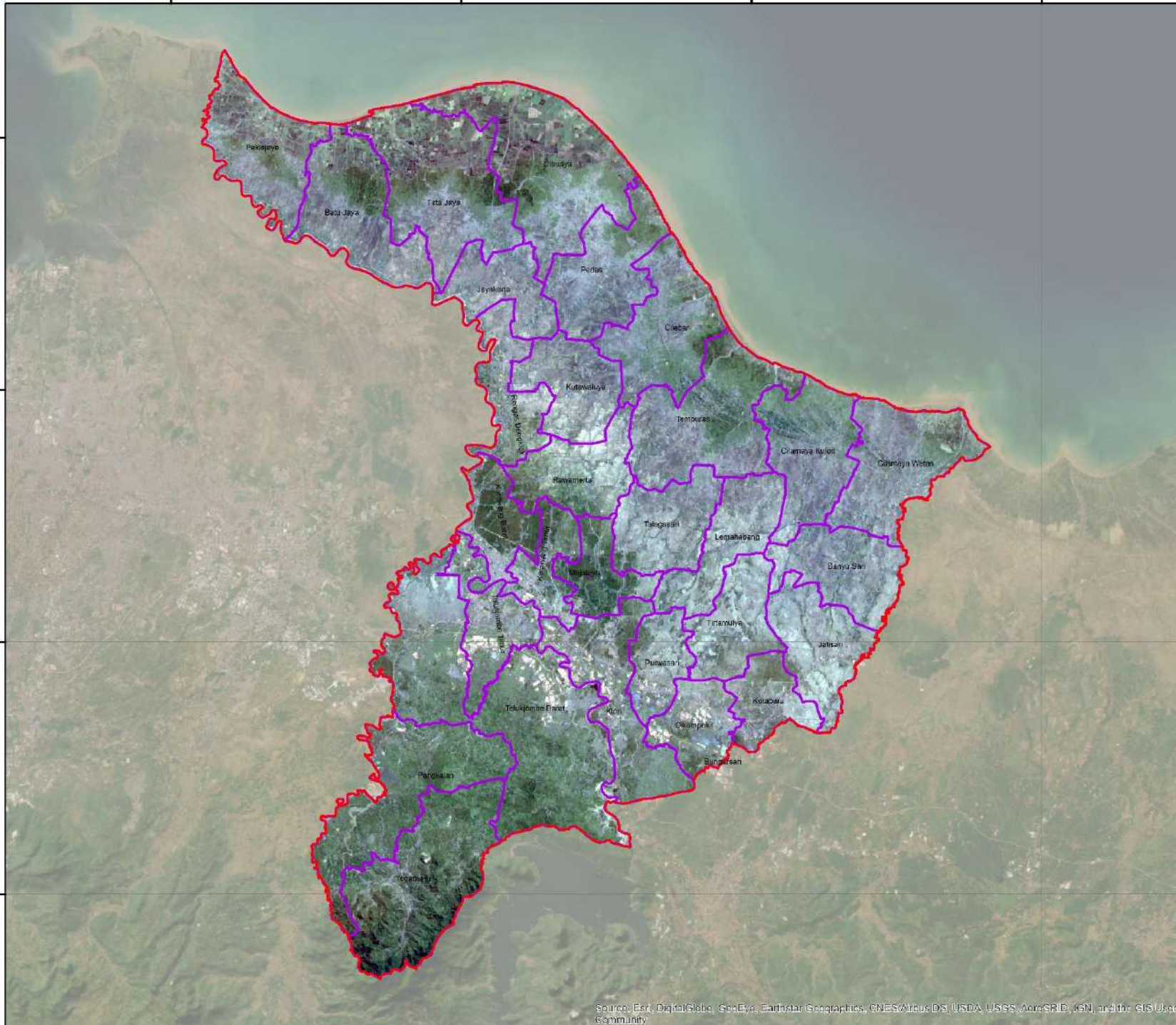

PENELITIAN TUGAS AKHIR
PENGARUH PERUBAHAN GUNA LAHAN
TERHADAP PEREKONOMIAN WILAYAH
STUDI KASUS KABUPATEN KARAWANG

CITRA LANDSAT KABUPATEN KARAWANG
TAHUN 2010

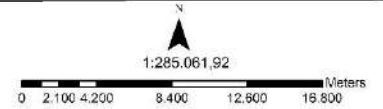

SISTEM KOORDINAT : WGS 1984
PROYEKSI : Universal Transverse Mercator
DATUM : WGS 1984



LEGENDA

BATAS ADMINISTRASI

- BATAS KECAMATAN
- BATAS KELURAHAN

DOSEN PEMBIMBING

- ANGREGGANI PRAMITASARI, S.E., M.T.
- ELSA TRY SEMBIRING, S.T., M.T.

PENYUSUN

Dhanu Dwija Nalendra, 25190001

SUMBER PETA

- BADAN INFORMASI GEOSPASIAL
- BASEMAP ARCGIS
- USGS

PARAF DOSEN PEMBIMBING
MENGETAHUI,

Source: Esri, DigitalGlobe, GeoEye, Earthstar Geographics, CNES/Airbus DS, USDA, USGS, AeroGRID, IGN, and the GIS User Community

Lampiran 4 Citra Satelit Tahun 2010

728316

751082

773848

786615

9336537

9316756

9296975

9277194

9336537

9316756

9296975

9277194

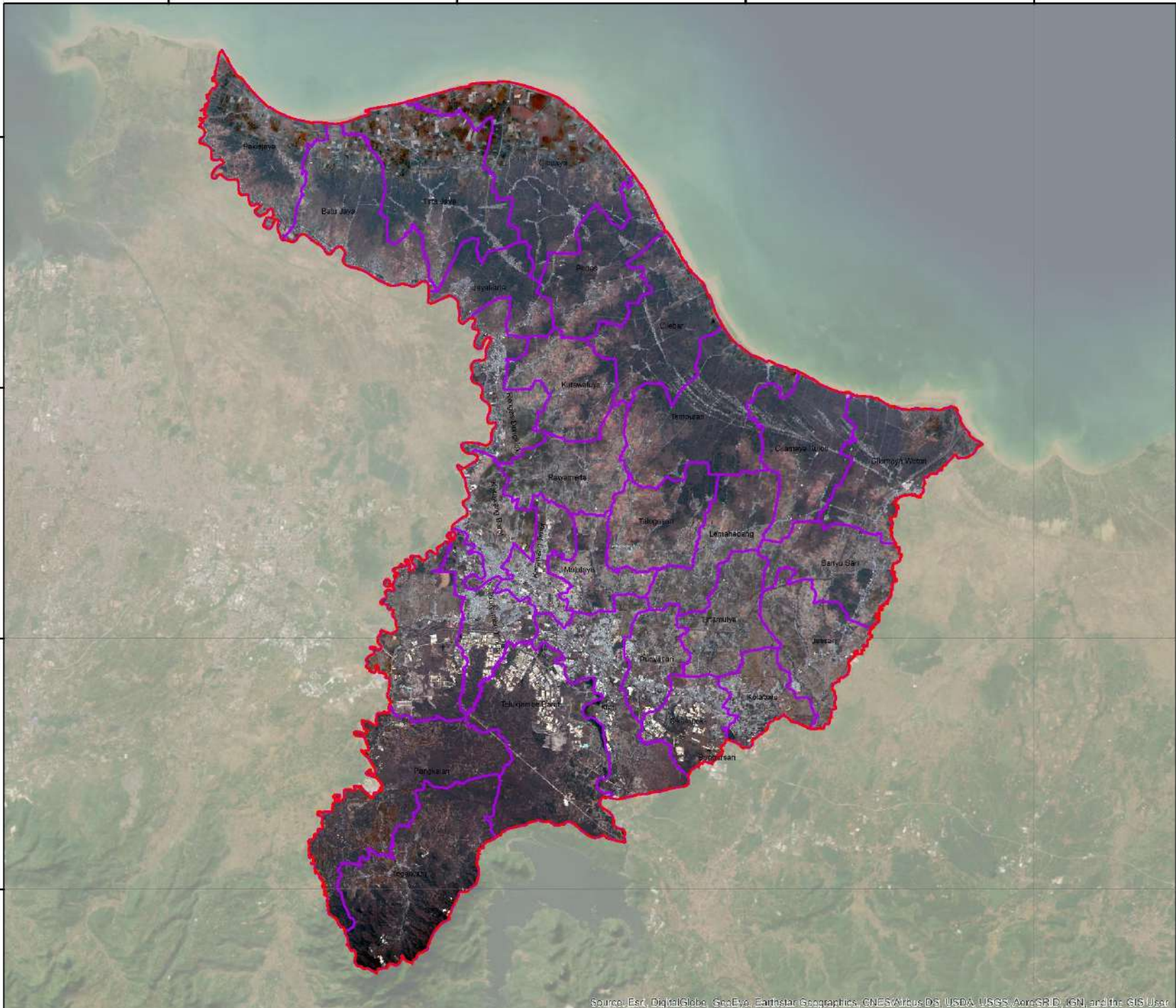

PENELITIAN TUGAS AKHIR
PENGARUH PERUBAHAN GUNA LAHAN
TERHADAP PEREKONOMIAN WILAYAH
STUDI KASUS KABUPATEN KARAWANG

CITRA LANDSAT KABUPATEN KARAWANG
TAHUN 2020

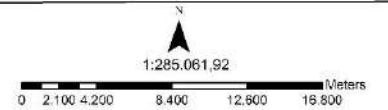



SISTEM KOORDINAT : WGS 1984
PROYEKSI : Universal Transverse Mercator
DATUM : WGS 1984



LEGENDA

BATAS ADMINISTRASI

-  BATAS KECAMATAN
-  BATAS KELURAHAN

DOSEN PEMBIMBING

- ANGRENGANI PRAMITASARI, S.E., M.T.
- ELSA TRY SEMBIRING, S.T., M.T.

PENYUSUN

Dhanu Dwija Nalendra, 25190001

SUMBER PETA

- BADAN INFORMASI GEOSPASIAL
- BASEMAP ARCGIS
- USGS

PARAF DOSEN PEMBIMBING
MENGETAHUI,

Source: Esri, DigitalGlobe, GeoEye, Earthstar Geographics, CNES/Airbus DS, USDA, USGS, AeroGRID, IGN, and the GIS User

Lampiran 5 Citra Satelit Tahun 2020

III. Analisis Klasifikasi Guna Lahan Kabupaten Karawang

Lampiran 6 Klasifikasi Guna Lahan Kabupaten Karawang (Hektar)

Guna Lahan	2000	2010	2020
Sawah	137.788,18	120.644,24	93.420,51
Industri	691,65	2.697,13	9.063,91
Permukiman	15.473,84	30.478,81	37.174,13
Hutan	20.173,18	20.082,36	17.591,91
Kebun	17.539,04	17.769,21	34.419,57

Analisis Klasifikasi Tahun 2000

Lampiran 7 Klasifikasi Guna Lahan Tahun 2000 (Hektar)

KECAMATAN	GUNA LAHAN	LUAS (HA)
Banyu Sari	SAWAH	4744
Banyu Sari	INDUSTRI	6
Banyu Sari	PERMUKIMAN	163
Banyu Sari	KEBUN	665
Batu Jaya	SAWAH	6320
Batu Jaya	PERMUKIMAN	903
Batu Jaya	KEBUN	316
Ciampel	SAWAH	4077
Ciampel	INDUSTRI	142
Ciampel	PERMUKIMAN	116
Ciampel	HUTAN	6033
Ciampel	KEBUN	1339
Cibuaya	SAWAH	11198
Cibuaya	PERMUKIMAN	310
Cibuaya	KEBUN	333
Cikampek	SAWAH	1544
Cikampek	INDUSTRI	28
Cikampek	PERMUKIMAN	759
Cikampek	HUTAN	149
Cikampek	KEBUN	1190
Cilamaya Kulon	SAWAH	6059
Cilamaya Kulon	INDUSTRI	3
Cilamaya Kulon	PERMUKIMAN	195
Cilamaya Kulon	KEBUN	525
Cilamaya Wetan	SAWAH	6523
Cilamaya Wetan	INDUSTRI	1
Cilamaya Wetan	PERMUKIMAN	300
Cilamaya Wetan	KEBUN	776

KECAMATAN	GUNA LAHAN	LUAS (HA)
Cilebar	SAWAH	6433
Cilebar	PERMUKIMAN	157
Cilebar	KEBUN	652
Jatisari	SAWAH	3937
Jatisari	INDUSTRI	9
Jatisari	PERMUKIMAN	277
Jatisari	HUTAN	8
Jatisari	KEBUN	1304
Jayakarta	SAWAH	3646
Jayakarta	PERMUKIMAN	313
Jayakarta	KEBUN	223
Karawang Barat	SAWAH	3051
Karawang Barat	INDUSTRI	13
Karawang Barat	PERMUKIMAN	597
Karawang Barat	KEBUN	124
Karawang Timur	SAWAH	2618
Karawang Timur	INDUSTRI	5
Karawang Timur	PERMUKIMAN	577
Karawang Timur	KEBUN	5
Klari	SAWAH	3011
Klari	INDUSTRI	177
Klari	PERMUKIMAN	1413
Klari	HUTAN	370
Klari	KEBUN	2361
Kotabaru	SAWAH	1442
Kotabaru	INDUSTRI	40
Kotabaru	PERMUKIMAN	674
Kotabaru	HUTAN	2
Kotabaru	KEBUN	1171
Kutawaluya	SAWAH	4384

KECAMATAN	GUNA LAHAN	LUAS (HA)
Kutawaluya	PERMUKIMAN	373
Kutawaluya	KEBUN	237
Lemahabang	SAWAH	3951
Lemahabang	PERMUKIMAN	689
Lemahabang	KEBUN	496
Majalaya	SAWAH	2663
Majalaya	INDUSTRI	1
Majalaya	PERMUKIMAN	582
Majalaya	KEBUN	78
Pakisjaya	SAWAH	6115
Pakisjaya	PERMUKIMAN	622
Pakisjaya	KEBUN	111
Pangkalan	SAWAH	3462
Pangkalan	PERMUKIMAN	576
Pangkalan	HUTAN	4374
Pangkalan	KEBUN	1261
Pedes	SAWAH	5858
Pedes	PERMUKIMAN	288
Pedes	KEBUN	462
Purwasari	SAWAH	2356
Purwasari	INDUSTRI	2
Purwasari	PERMUKIMAN	539
Purwasari	HUTAN	1
Purwasari	KEBUN	331
Rawamerta	SAWAH	4750
Rawamerta	INDUSTRI	42
Rawamerta	PERMUKIMAN	329
Rawamerta	KEBUN	16
Rengas Dengklok	SAWAH	3356
Rengas Dengklok	PERMUKIMAN	658

KECAMATAN	GUNA LAHAN	LUAS (HA)
Rengas Dengklok	KEBUN	297
Talagasari	SAWAH	4397
Talagasari	INDUSTRI	1
Talagasari	PERMUKIMAN	661
Talagasari	KEBUN	237
Tegalwaru	SAWAH	2663
Tegalwaru	PERMUKIMAN	480
Tegalwaru	HUTAN	6677
Tegalwaru	KEBUN	1172
Telukjambe Barat	SAWAH	4578
Telukjambe Barat	INDUSTRI	31
Telukjambe Barat	PERMUKIMAN	275
Telukjambe Barat	HUTAN	1955
Telukjambe Barat	KEBUN	502
Telukjambe Timur	SAWAH	3089
Telukjambe Timur	INDUSTRI	28
Telukjambe Timur	PERMUKIMAN	648
Telukjambe Timur	HUTAN	604
Telukjambe Timur	KEBUN	98
Tempuran	SAWAH	8724
Tempuran	PERMUKIMAN	346
Tempuran	KEBUN	473
Tirta Jaya	SAWAH	9743
Tirta Jaya	PERMUKIMAN	720
Tirta Jaya	KEBUN	198
Tirtamulya	SAWAH	3202
Tirtamulya	PERMUKIMAN	924
Tirtamulya	KEBUN	569

Analisis Klasifikasi Tahun 2010

Lampiran 8 Klasifikasi Guna Lahan Tahun 2010 (Hektar)

KECAMATAN	GUNA LAHAN	LUAS (HA)
Banyu Sari	SAWAH	4171
Banyu Sari	INDUSTRI	5
Banyu Sari	PERMUKIMAN	882
Banyu Sari	KEBUN	520
Batu Jaya	SAWAH	6394
Batu Jaya	PERMUKIMAN	983
Batu Jaya	KEBUN	163
Ciampel	SAWAH	1866
Ciampel	INDUSTRI	703
Ciampel	PERMUKIMAN	295
Ciampel	HUTAN	6348
Ciampel	KEBUN	2496
Cibuaya	SAWAH	11370
Cibuaya	PERMUKIMAN	378
Cibuaya	KEBUN	93
Cikampek	SAWAH	2031
Cikampek	INDUSTRI	438
Cikampek	PERMUKIMAN	544
Cikampek	KEBUN	658
Cilamaya Kulon	SAWAH	4949
Cilamaya Kulon	INDUSTRI	1
Cilamaya Kulon	PERMUKIMAN	1343
Cilamaya Kulon	KEBUN	489
Cilamaya Wetan	SAWAH	5866
Cilamaya Wetan	INDUSTRI	1
Cilamaya Wetan	PERMUKIMAN	1281
Cilamaya Wetan	KEBUN	453
Cilebar	SAWAH	6311
Cilebar	PERMUKIMAN	644
Cilebar	KEBUN	287
Jatisari	SAWAH	4319
Jatisari	INDUSTRI	26
Jatisari	PERMUKIMAN	602
Jatisari	KEBUN	588
Jayakarta	SAWAH	3376
Jayakarta	PERMUKIMAN	650
Jayakarta	KEBUN	156
Karawang Barat	SAWAH	1553

KECAMATAN	GUNA LAHAN	LUAS (HA)
Karawang Barat	INDUSTRI	8
Karawang Barat	PERMUKIMAN	1820
Karawang Barat	KEBUN	404
Karawang Timur	SAWAH	1444
Karawang Timur	INDUSTRI	71
Karawang Timur	PERMUKIMAN	1265
Karawang Timur	KEBUN	425
Klari	SAWAH	2488
Klari	INDUSTRI	503
Klari	PERMUKIMAN	2151
Klari	HUTAN	17
Klari	KEBUN	2173
Kotabaru	SAWAH	2326
Kotabaru	INDUSTRI	108
Kotabaru	PERMUKIMAN	325
Kotabaru	KEBUN	569
Kutawaluya	SAWAH	3481
Kutawaluya	PERMUKIMAN	1240
Kutawaluya	KEBUN	273
Lemahabang	SAWAH	3297
Lemahabang	INDUSTRI	9
Lemahabang	PERMUKIMAN	1479
Lemahabang	KEBUN	352
Majalaya	SAWAH	2072
Majalaya	INDUSTRI	15
Majalaya	PERMUKIMAN	969
Majalaya	KEBUN	267
Pakisjaya	SAWAH	5385
Pakisjaya	PERMUKIMAN	1323
Pakisjaya	KEBUN	141
Pangkalan	SAWAH	3980
Pangkalan	INDUSTRI	34
Pangkalan	PERMUKIMAN	204
Pangkalan	HUTAN	4222
Pangkalan	KEBUN	1234
Pedes	SAWAH	5335
Pedes	PERMUKIMAN	998
Pedes	KEBUN	275
Purwasari	SAWAH	2068
Purwasari	INDUSTRI	147
Purwasari	PERMUKIMAN	656
Purwasari	KEBUN	358

KECAMATAN	GUNA LAHAN	LUAS (HA)
Rawamerta	SAWAH	3788
Rawamerta	INDUSTRI	1
Rawamerta	PERMUKIMAN	1107
Rawamerta	KEBUN	240
Rengas Dengklok	SAWAH	2558
Rengas Dengklok	PERMUKIMAN	1459
Rengas Dengklok	KEBUN	296
Talagasari	SAWAH	3773
Talagasari	INDUSTRI	5
Talagasari	PERMUKIMAN	1232
Talagasari	KEBUN	285
Tegalwaru	SAWAH	1687
Tegalwaru	PERMUKIMAN	252
Tegalwaru	HUTAN	7410
Tegalwaru	KEBUN	1641
Telukjambe Barat	SAWAH	3428
Telukjambe Barat	INDUSTRI	172
Telukjambe Barat	PERMUKIMAN	1141
Telukjambe Barat	HUTAN	1189
Telukjambe Barat	KEBUN	1413
Telukjambe Timur	SAWAH	1300
Telukjambe Timur	INDUSTRI	400
Telukjambe Timur	PERMUKIMAN	1361
Telukjambe Timur	HUTAN	408
Telukjambe Timur	KEBUN	999
Tempuran	SAWAH	7564
Tempuran	PERMUKIMAN	1495
Tempuran	KEBUN	484
Tirta Jaya	SAWAH	9440
Tirta Jaya	PERMUKIMAN	1168
Tirta Jaya	KEBUN	54
Tirtamulya	SAWAH	2971
Tirtamulya	PERMUKIMAN	1221
Tirtamulya	KEBUN	503

Analisis Klasifikasi Tahun 2020

Lampiran 9 Klasifikasi Guna Lahan Tahun 2020 (Hektar)

KECAMATAN	GUNA LAHAN	LUAS (HA)
Banyu Sari	SAWAH	2872
Banyu Sari	INDUSTRI	86
Banyu Sari	PERMUKIMAN	1945
Banyu Sari	KEBUN	674
Batu Jaya	SAWAH	5200
Batu Jaya	PERMUKIMAN	1015
Batu Jaya	KEBUN	1324
Ciampel	SAWAH	300
Ciampel	INDUSTRI	2433
Ciampel	PERMUKIMAN	954
Ciampel	HUTAN	4143
Ciampel	KEBUN	3876
Cibuaya	SAWAH	10111
Cibuaya	PERMUKIMAN	556
Cibuaya	KEBUN	1174
Cikampek	SAWAH	94
Cikampek	INDUSTRI	767
Cikampek	PERMUKIMAN	1083
Cikampek	KEBUN	1725
Cilamaya Kulon	SAWAH	4308
Cilamaya Kulon	INDUSTRI	38
Cilamaya Kulon	PERMUKIMAN	1251
Cilamaya Kulon	KEBUN	1184
Cilamaya Wetan	SAWAH	5413
Cilamaya Wetan	INDUSTRI	55
Cilamaya Wetan	PERMUKIMAN	1122
Cilamaya Wetan	KEBUN	1011
Cilebar	SAWAH	6021
Cilebar	PERMUKIMAN	588
Cilebar	KEBUN	632
Jatisari	SAWAH	2931
Jatisari	INDUSTRI	166
Jatisari	PERMUKIMAN	1998
Jatisari	KEBUN	440
Jayakarta	SAWAH	2799
Jayakarta	PERMUKIMAN	521
Jayakarta	KEBUN	861
Karawang Barat	SAWAH	1446

KECAMATAN	GUNA LAHAN	LUAS (HA)
Karawang Barat	INDUSTRI	116
Karawang Barat	PERMUKIMAN	1709
Karawang Barat	KEBUN	513
Karawang Timur	SAWAH	863
Karawang Timur	INDUSTRI	221
Karawang Timur	PERMUKIMAN	1769
Karawang Timur	KEBUN	352
Klari	SAWAH	740
Klari	INDUSTRI	1364
Klari	PERMUKIMAN	2497
Klari	HUTAN	667
Klari	KEBUN	2064
Kotabaru	SAWAH	1190
Kotabaru	INDUSTRI	143
Kotabaru	PERMUKIMAN	1366
Kotabaru	KEBUN	630
Kutawaluya	SAWAH	3108
Kutawaluya	PERMUKIMAN	1103
Kutawaluya	KEBUN	782
Lemahabang	SAWAH	2609
Lemahabang	INDUSTRI	61
Lemahabang	PERMUKIMAN	1737
Lemahabang	KEBUN	729
Majalaya	SAWAH	598
Majalaya	INDUSTRI	95
Majalaya	PERMUKIMAN	1768
Majalaya	KEBUN	863
Pakisjaya	SAWAH	5309
Pakisjaya	PERMUKIMAN	724
Pakisjaya	KEBUN	816
Pangkalan	SAWAH	1532
Pangkalan	INDUSTRI	63
Pangkalan	PERMUKIMAN	1118
Pangkalan	HUTAN	5308
Pangkalan	KEBUN	1652
Pedes	SAWAH	4718
Pedes	INDUSTRI	44
Pedes	PERMUKIMAN	707
Pedes	KEBUN	1138
Purwasari	SAWAH	631
Purwasari	INDUSTRI	250
Purwasari	PERMUKIMAN	1641

KECAMATAN	GUNA LAHAN	LUAS (HA)
Purwasari	KEBUN	708
Rawamerta	SAWAH	2971
Rawamerta	INDUSTRI	39
Rawamerta	PERMUKIMAN	1585
Rawamerta	KEBUN	543
Rengas Dengklok	SAWAH	2031
Rengas Dengklok	PERMUKIMAN	1199
Rengas Dengklok	PERMUKIMAN	25
Rengas Dengklok	KEBUN	1058
Talagasari	SAWAH	2718
Talagasari	INDUSTRI	84
Talagasari	PERMUKIMAN	1427
Talagasari	KEBUN	1067
Tegalwaru	SAWAH	2110
Tegalwaru	PERMUKIMAN	887
Tegalwaru	HUTAN	4899
Tegalwaru	KEBUN	3092
Telukjambe Barat	SAWAH	2070
Telukjambe Barat	INDUSTRI	1700
Telukjambe Barat	PERMUKIMAN	772
Telukjambe Barat	HUTAN	697
Telukjambe Barat	KEBUN	2102
Telukjambe Timur	SAWAH	267
Telukjambe Timur	INDUSTRI	841
Telukjambe Timur	PERMUKIMAN	1510
Telukjambe Timur	HUTAN	341
Telukjambe Timur	KEBUN	1509
Tempuran	SAWAH	7181
Tempuran	PERMUKIMAN	936
Tempuran	KEBUN	1426
Tirta Jaya	SAWAH	9048
Tirta Jaya	PERMUKIMAN	736
Tirta Jaya	KEBUN	877
Tirtamulya	SAWAH	2382
Tirtamulya	PERMUKIMAN	1693
Tirtamulya	KEBUN	620

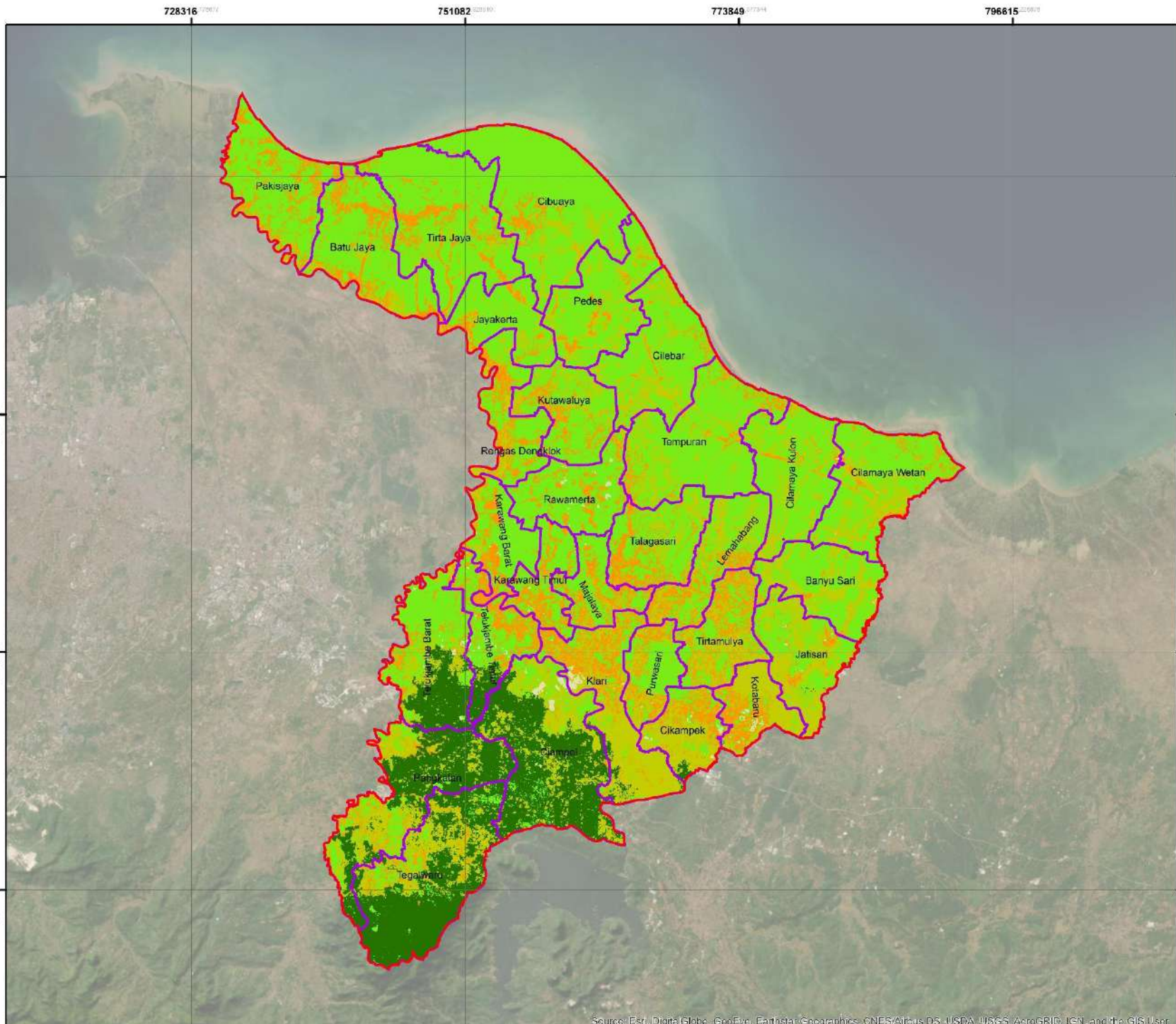

PENELITIAN TUGAS AKHIR
PENGARUH PERUBAHAN GUNA LAHAN
TERHADAP PEREKONOMIAN WILAYAH
STUDI KASUS KABUPATEN KARAWANG

HASIL KLASIFIKASI GUNA LAHAN
TAHUN 2000

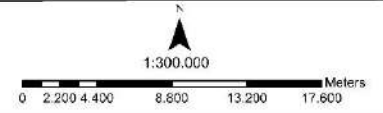

SISTEM KOORDINAT : WGS 1984
 PROYEKSI : Universal Transverse Mercator
 DATUM : WGS 1984



LEGENDA

BATAS ADMINISTRASI

- BATAS KABUPATEN
- BATAS KECAMATAN

KLASIFIKASI GUNA LAHAN

- SAWAH
- INDUSTRI
- PERMUKIMAN
- HUTAN
- KEBUN

DOSEN PEMBIMBING

- ANCREGGANI PRAMITASARI, S.E., M.T.
- ELSA TRY SEMBIRING, S.T., M.T.

PENYUSUN

Dhanu Dwija Nalendra, 25190001

SUMBER PETA

- BADAN INFORMASI GEOSPASIAL
- BASEMAP ARCGIS
- USGS

PARAF DOSEN PEMBIMBING
 MENGETAHUI,

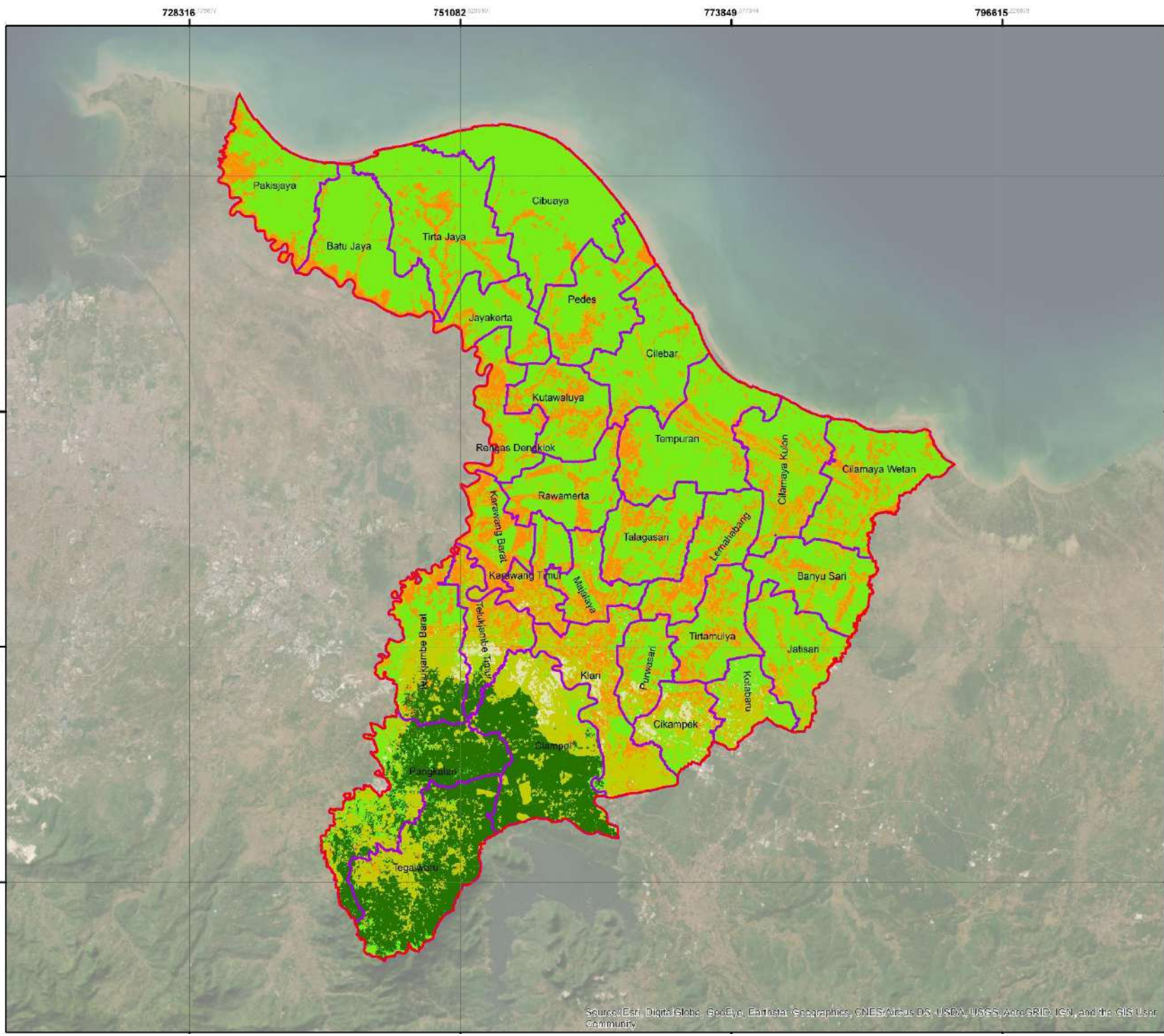

PENELITIAN TUGAS AKHIR
PENGARUH PERUBAHAN GUNA LAHAN
TERHADAP PEREKONOMIAN WILAYAH
STUDI KASUS KABUPATEN KARAWANG

HASIL KLASIFIKASI GUNA LAHAN
TAHUN 2010

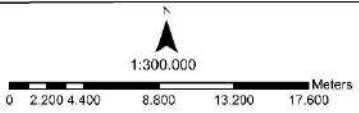

SISTEM KOORDINAT : WGS 1984
 PROYEKSI : Universal Transverse Mercator
 DATUM : WGS 1984



LEGENDA

BATAS ADMINISTRASI

- BATAS KABUPATEN
- BATAS KECAMATAN

KLASIFIKASI GUNA LAHAN

- SAWAH
- INDUSTRI
- PERMUKIMAN
- HUTAN
- KEBUN

DOSEN PEMBIMBING
 - ANCREGGANI PRAMITASARI, S.E., M.T.
 - ELSA TRY SEMBIRING, S.T., M.T.

PENYUSUN
 Dhanu Dwija Nalendra, 25190001

SUMBER PETA
 - BADAN INFORMASI GEOSPASIAL
 - BASEMAP ARCGIS
 - USGS

PARAF DOSEN PEMBIMBING
 MENGETAHUI,

Source: Esri, DigitalGlobe, GeoEye, Earthstar Geographics, CNES/Airbus DS, USDA, USGS, AeroGRID, IGN, and the GIS User Community

Lampiran 11 Klasifikasi Guna Lahan Tahun 2010

728316

751082

773849

796615

9336537

9316756

9296975

9277194

9336537

9316756

9296975

9277194



PENELITIAN TUGAS AKHIR
PENGARUH PERUBAHAN GUNA LAHAN
TERHADAP PEREKONOMIAN WILAYAH
STUDI KASUS KABUPATEN KARAWANG

HASIL KLASIFIKASI GUNA LAHAN
TAHUN 2020



1:300.000



0 2.200 4.400 8.800 13.200 17.600 Meters

SISTEM KOORDINAT : WGS 1984
PROYEKSI : Universal Transverse Mercator
DATUM : WGS 1984



LEGENDA

BATAS ADMINISTRASI

-  BATAS KABUPATEN
-  BATAS KECAMATAN

KLASIFIKASI GUNA LAHAN

-  SAWAH
-  INDUSTRI
-  PERMUKIMAN
-  HUTAN
-  KEBUN

DOSEN PEMBIMBING

- ANCREGGANI PRAMITASARI, S.E., M.T.
- ELSA TRY SEMBIRING, S.T., M.T.

PENYUSUN

Dhanu Dwija Nalendra, 25190001

SUMBER PETA

- BADAN INFORMASI GEOSPASIAL
- BASEMAP ARCGIS
- USGS

PARAF DOSEN PEMBIMBING
MENGETAHUI,

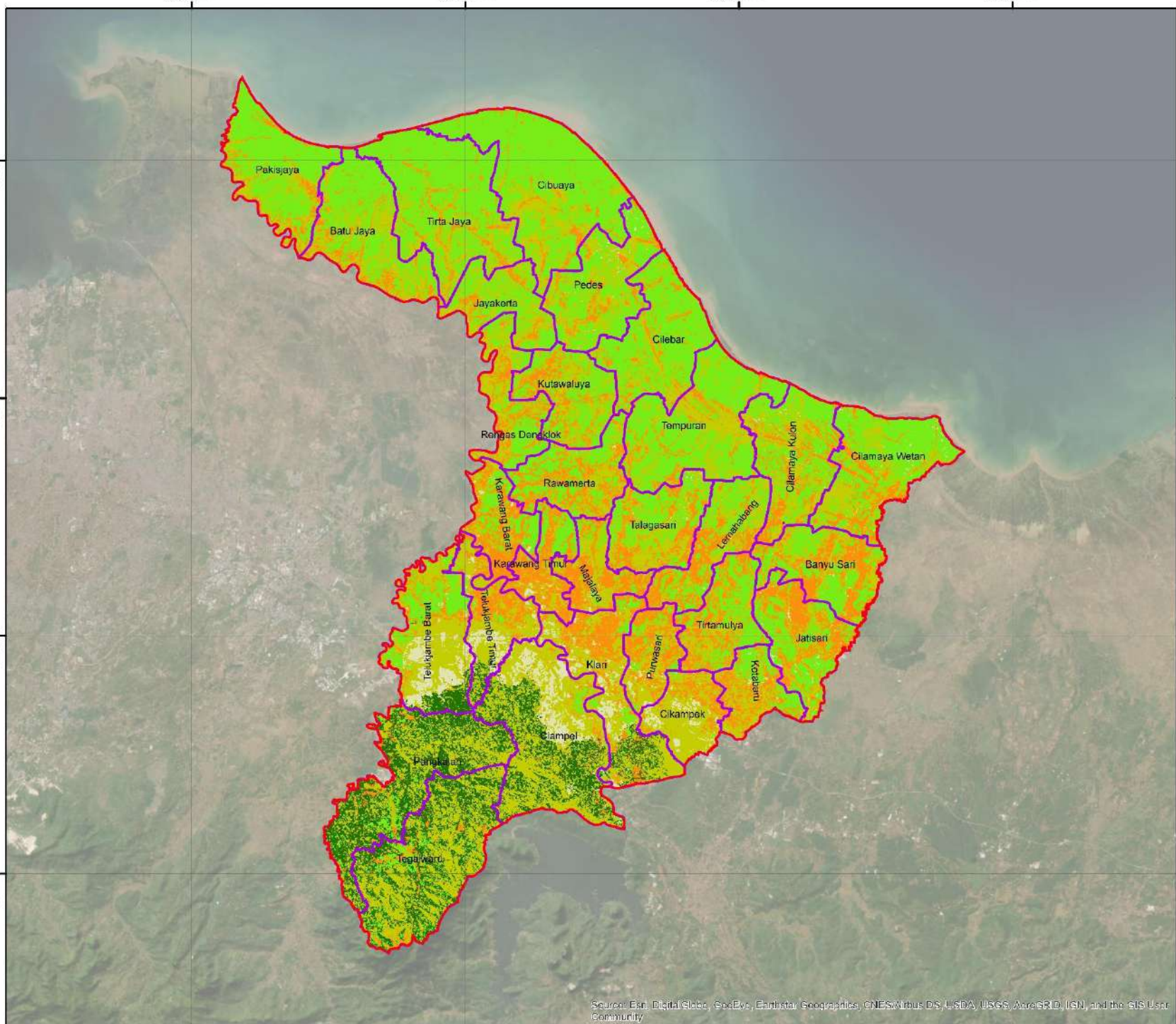

Source: Esri, DigitalGlobe, GeoEye, Earthstar Geographics, CNES/Airbus DS, USDA, USGS, AeroGRID, IGN, and the GIS User Community

Lampiran 12 Klasifikasi Guna Lahan Tahun 2020

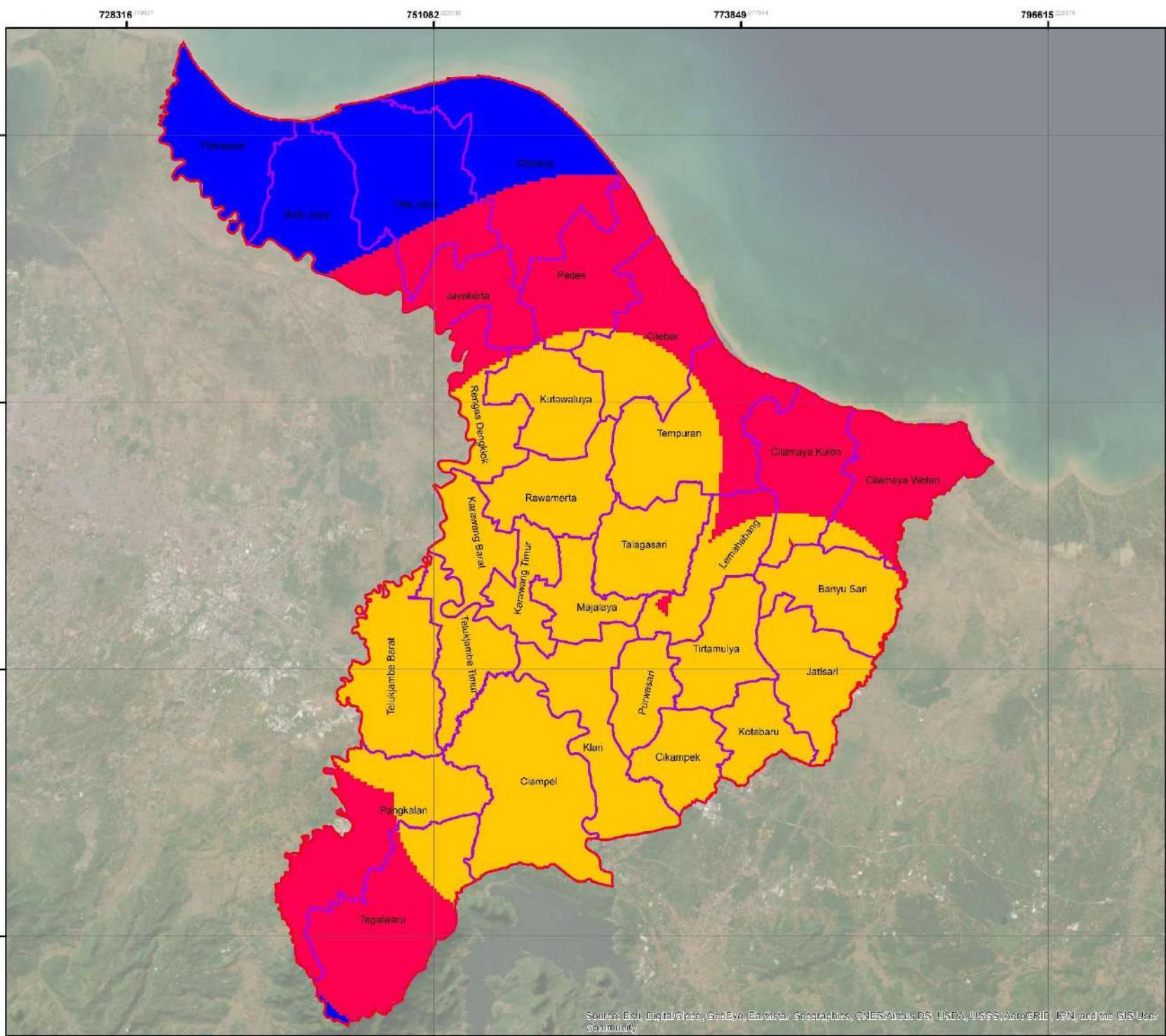

PENELITIAN TUGAS AKHIR
PENGARUH PERUBAHAN GUNA LAHAN
TERHADAP PEREKONOMIAN WILAYAH
STUDI KASUS KABUPATEN KARAWANG

ANALISIS PENGGUNAAN LAHAN
INDUSTRI TAHUN 2000

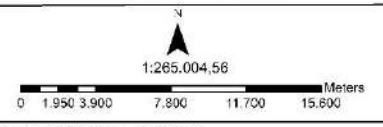

SISTEM KOORDINAT : WGS 1984
 PROYEKSI : Universal Transverse Mercator
 DATUM : WGS 1984



LEGENDA

BATAS ADMINISTRASI

- BATAS KABUPATEN
- BATAS KECAMATAN

AREA PENGGUNAAN

- 0 - 0.083688004
- 0.083688004 - 0.18757656
- 0.18757656 - 0.387938638

DOSEN PEMBIMBING

- ANGRENGANI PRAMITASARI, S.E., M.T.
- ELSA TRY SEMBIRING, S.T., M.T.

PENYUSUN

Dhanu Dwija Nalendra, 25190001

SUMBER PETA

- BADAN INFORMASI GEOSPASIAL
- BASEMAP ARCGIS
- USGS

PARAF DOSEN PEMBIMBING
MENGETAHUI,

Source: Esri, DigitalGlobe, GeoEye, Earthstar Geographics, CNES/Airbus DS, USDA, USGS, AeroGRID, IGN, and the GIS User Community

Lampiran 13 Analisis Guna Lahan Industri Eksisting Tahun 2000

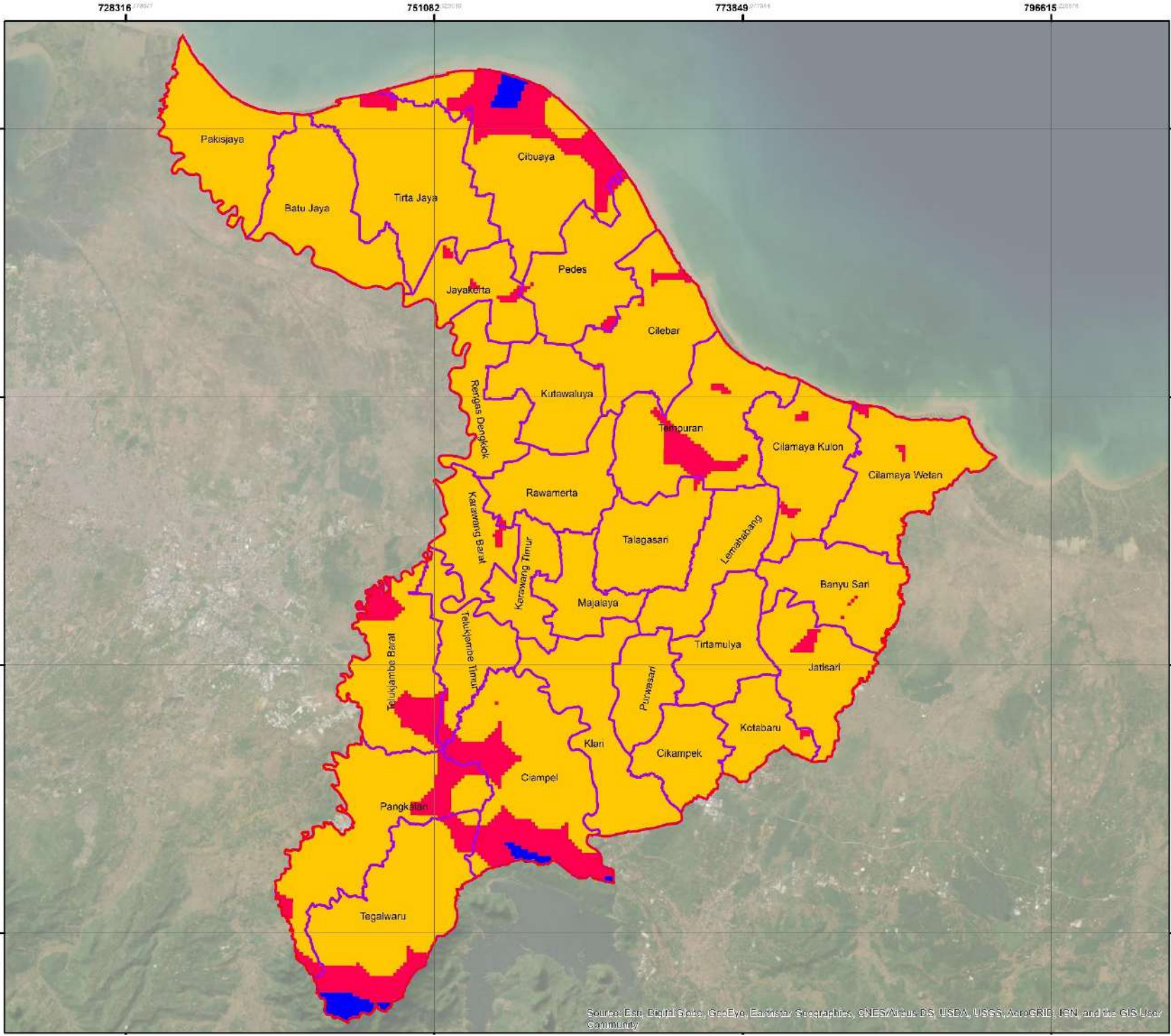

PENELITIAN TUGAS AKHIR
 PENGARUH PERUBAHAN GUNA LAHAN
 TERHADAP PEREKONOMIAN WILAYAH
 STUDI KASUS KABUPATEN KARAWANG

ANALISIS PENGGUNAAN LAHAN
PERMUKIMAN TAHUN 2000

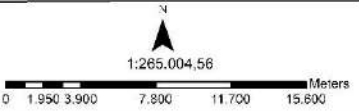

SISTEM KOORDINAT : WGS 1984
 PROYEKSI : Universal Transverse Mercator
 DATUM : WGS 1984



LEGENDA

BATAS ADMINISTRASI

- BATAS KABUPATEN
- BATAS KECAMATAN

AREA PENGGUNAAN

- 0 - 0,017339986
- 0,017339986 - 0,034679972
- 0,034679972 - 0,052019957

DOSEN PEMBIMBING
 - ANGRENGANI PRAMITASARI, S.E., M.T.
 - ELSA TRY SEMBIRING, S.T., M.T.

PENYUSUN
 Dhanu Dwija Nalendra, 25190001

SUMBER PETA
 - BADAN INFORMASI GEOSPASIAL
 - BASEMAP ARCGIS
 - USGS

PARAF DOSEN PEMBIMBING
 MENGETAHUI,

Source: Esri, DigitalGlobe, GeoEye, Earthstar Geographics, CNES/Airbus DS, USDA, USGS, AeroGRID, IGN, and the GIS User Community

Lampiran 14 Analisis Guna Lahan Permukiman Eksisting Tahun 2000

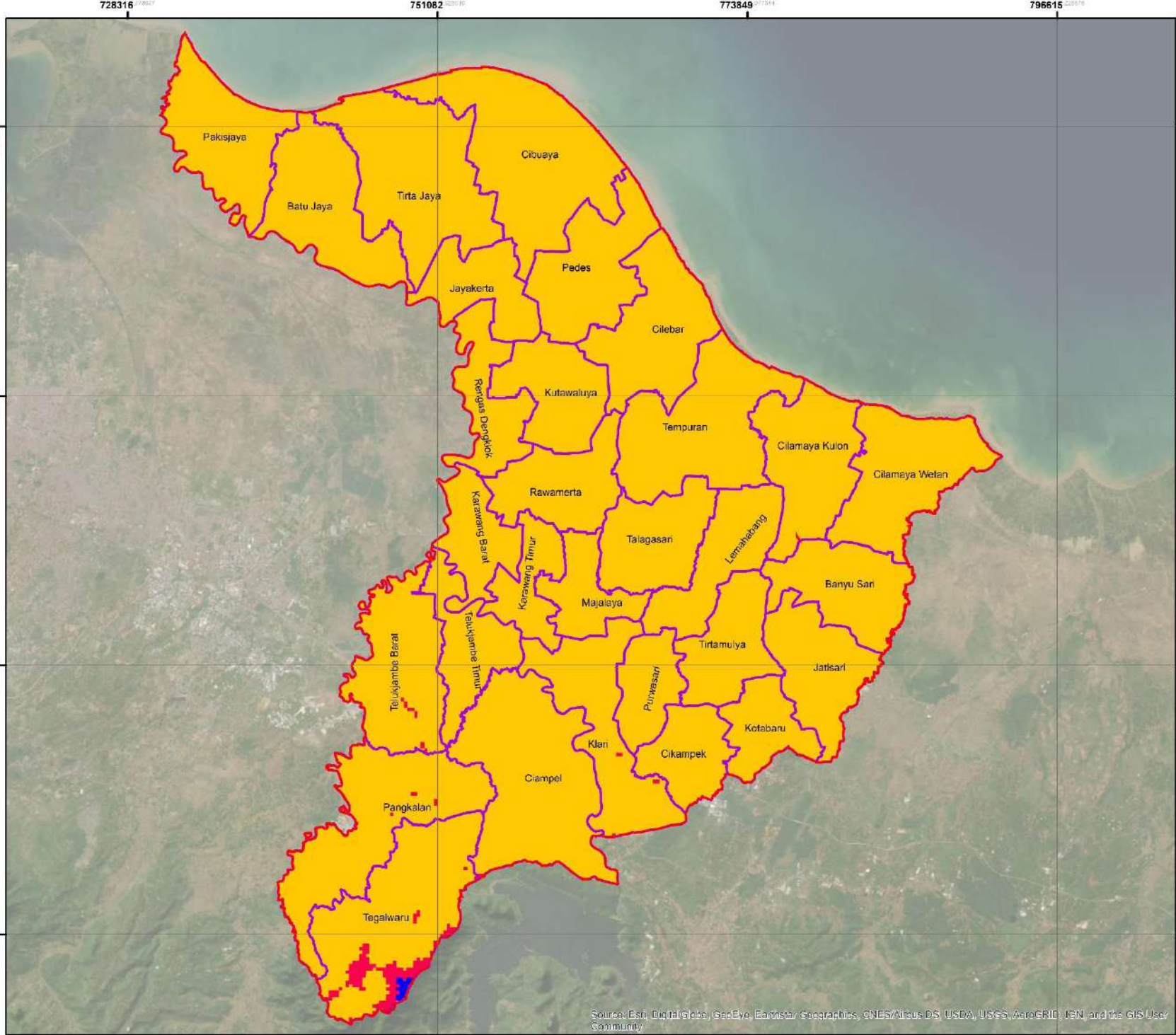

PENELITIAN TUGAS AKHIR
PENGARUH PERUBAHAN GUNA LAHAN
TERHADAP PEREKONOMIAN WILAYAH
STUDI KASUS KABUPATEN KARAWANG
ANALISIS PENGGUNAAN LAHAN SAWAH
TAHUN 2000

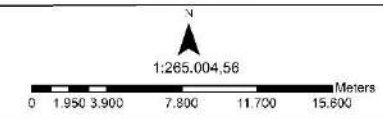

SISTEM KOORDINAT : WGS 1984
 PROYEKSI : Universal Transverse Mercator
 DATUM : WGS 1984



LEGENDA

BATAS ADMINISTRASI

- BATAS KABUPATEN
- BATAS KECAMATAN

AREA PENGGUNAAN

- 0 - 0,007
- 0,007 - 0,013
- 0,013 - 0,020

DOSEN PEMBIMBING

- ANGREGGANI PRAMITASARI, S.E., M.T.
- ELSA TRY SEMBIRING, S.T., M.T.

PENYUSUN

Dhanu Dwija Nalendra, 25190001

SUMBER PETA

- BADAN INFORMASI GEOSPASIAL
- BASEMAP ARCGIS
- USGS

PARAF DOSEN PEMBIMBING
MENGETAHUI,

Source: Esri, DigitalGlobe, GeoEye, Earthstar Geographics, CNES/Airbus DS, USDA, USGS, AeroGRID, IGN, and the GIS User Community

Lampiran 15 Analisis Guna Lahan Sawah Eksisting Tahun 2000

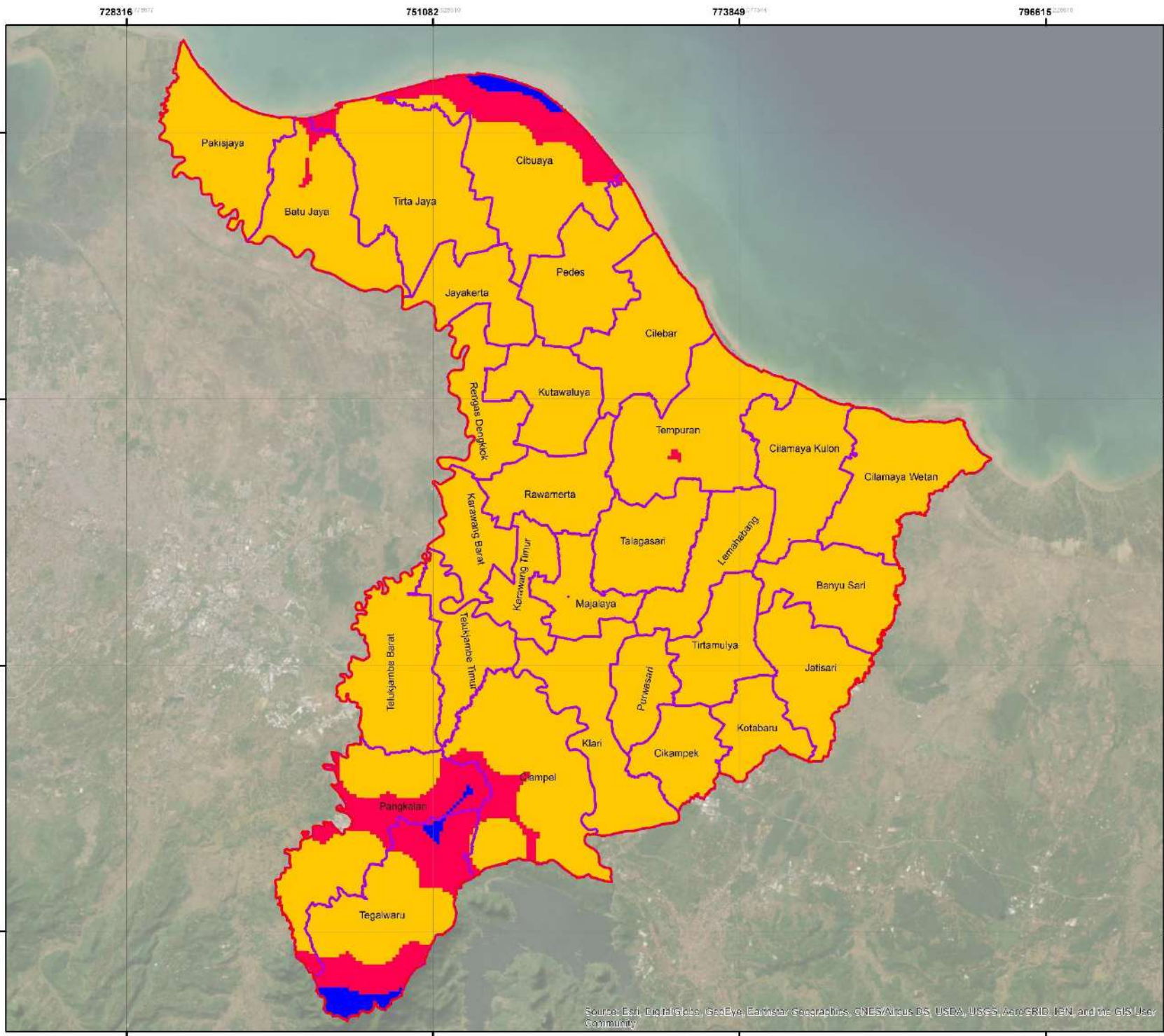

PENELITIAN TUGAS AKHIR
PENGARUH PERUBAHAN GUNA LAHAN
TERHADAP PEREKONOMIAN WILAYAH
STUDI KASUS KABUPATEN KARAWANG
ANALISIS PENGGUNAAN LAHAN
PERMUKIMANTAHUN 2010

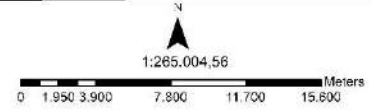

SISTEM KOORDINAT : WGS 1984
 PROYEKSI : Universal Transverse Mercator
 DATUM : WGS 1984



LEGENDA

BATAS ADMINISTRASI

- BATAS KABUPATEN
- BATAS KECAMATAN

AREA PENGGUNAAN

- 0 - 0,019
- 0,019 - 0,039
- 0,039 - 0,058

DOSEN PEMBIMBING
 - ANGRENGGANI PRAMITASARI, S.E., M.T.
 - ELSA TRY SEMBIRING, S.T., M.T.

PENYUSUN
 Dhanu Dwija Nalendra, 25190001

SUMBER PETA
 - BADAN INFORMASI GEOSPASIAL
 - BASEMAP ARCGIS
 - USGS

PARAF DOSEN PEMBIMBING
 MENGETAHUI,

Source: Esri, DigitalGlobe, GeoEye, Earthstar Geographics, CNES/Airbus DS, USDA, USGS, AeroGRID, IGN, and the GIS User Community

Lampiran 16 Analisis Guna Lahan Permukiman Eksisting Tahun 2010

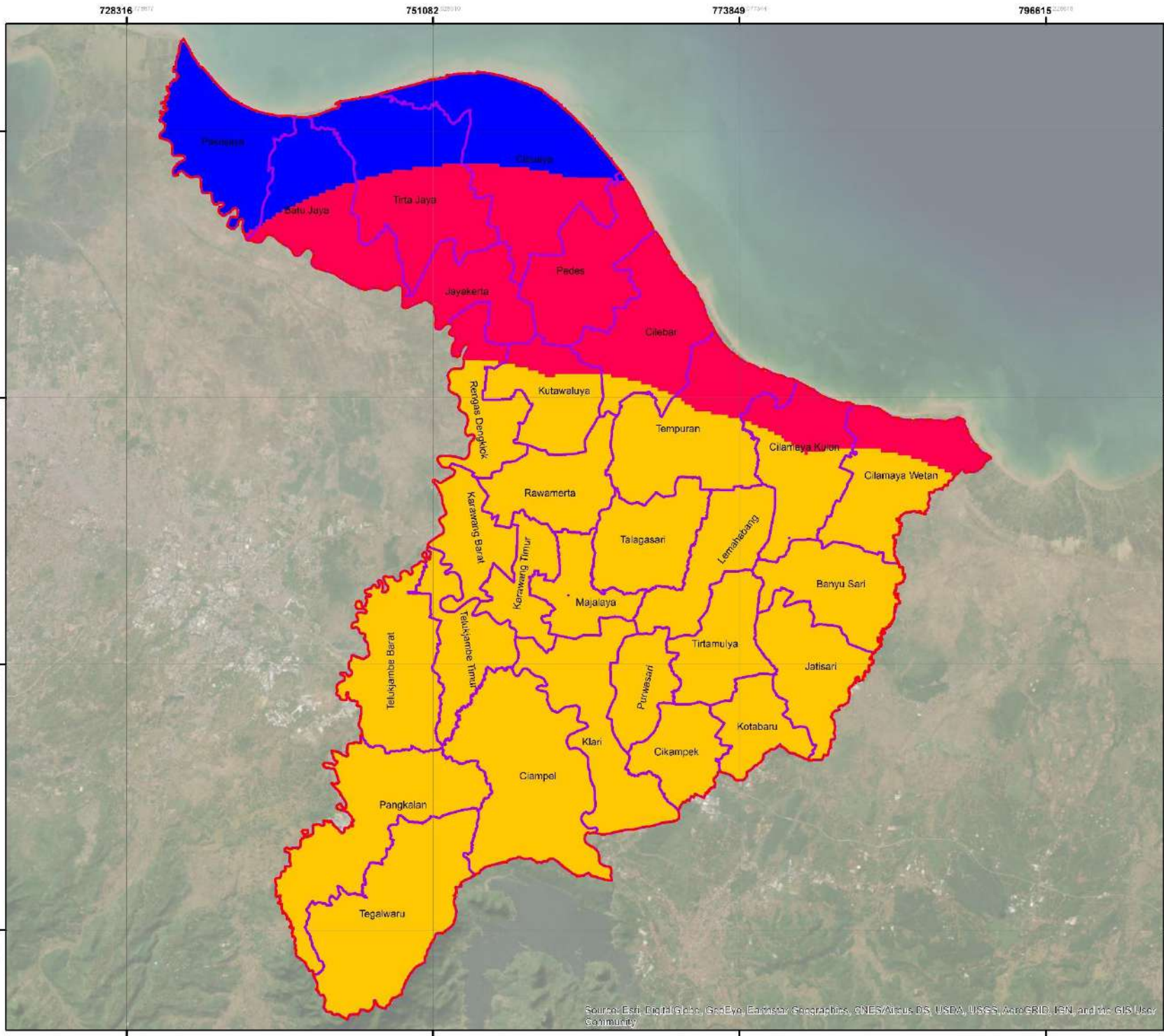

Source: Esri, DigitalGlobe, GeoEye, Earthstar Geographics, CNES/Airbus DS, USDA, USGS, AeroGRID, IGN, and the GIS User Community



PENELITIAN TUGAS AKHIR
PENGARUH PERUBAHAN GUNA LAHAN
TERHADAP PEREKONOMIAN WILAYAH
STUDI KASUS KABUPATEN KARAWANG
ANALISIS PENGGUNAAN LAHAN
INDUSTRI TAHUN 2010

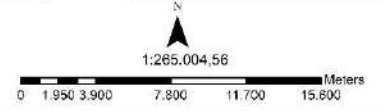

SISTEM KOORDINAT : WGS 1984
 PROYEKSI : Universal Transverse Mercator
 DATUM : WGS 1984



LEGENDA

BATAS ADMINISTRASI

- BATAS KABUPATEN
- BATAS KECAMATAN

AREA PENGGUNAAN

- 0 - 0,131
- 0,131 - 0,262
- 0,262 - 0,393

DOSEN PEMBIMBING
 - ANGREGGANI PRAMITASARI, S.E., M.T.
 - ELSA TRY SEMBIRING, S.T., M.T.

PENYUSUN
 Dhanu Dwija Nalendra, 25190001

SUMBER PETA
 - BADAN INFORMASI GEOSPASIAL
 - BASEMAP ARCGIS
 - USGS

PARAF DOSEN PEMBIMBING
 MENGETAHUI,

Lampiran 17 Analisis Guna Lahan Industri Eksisting Tahun 2010

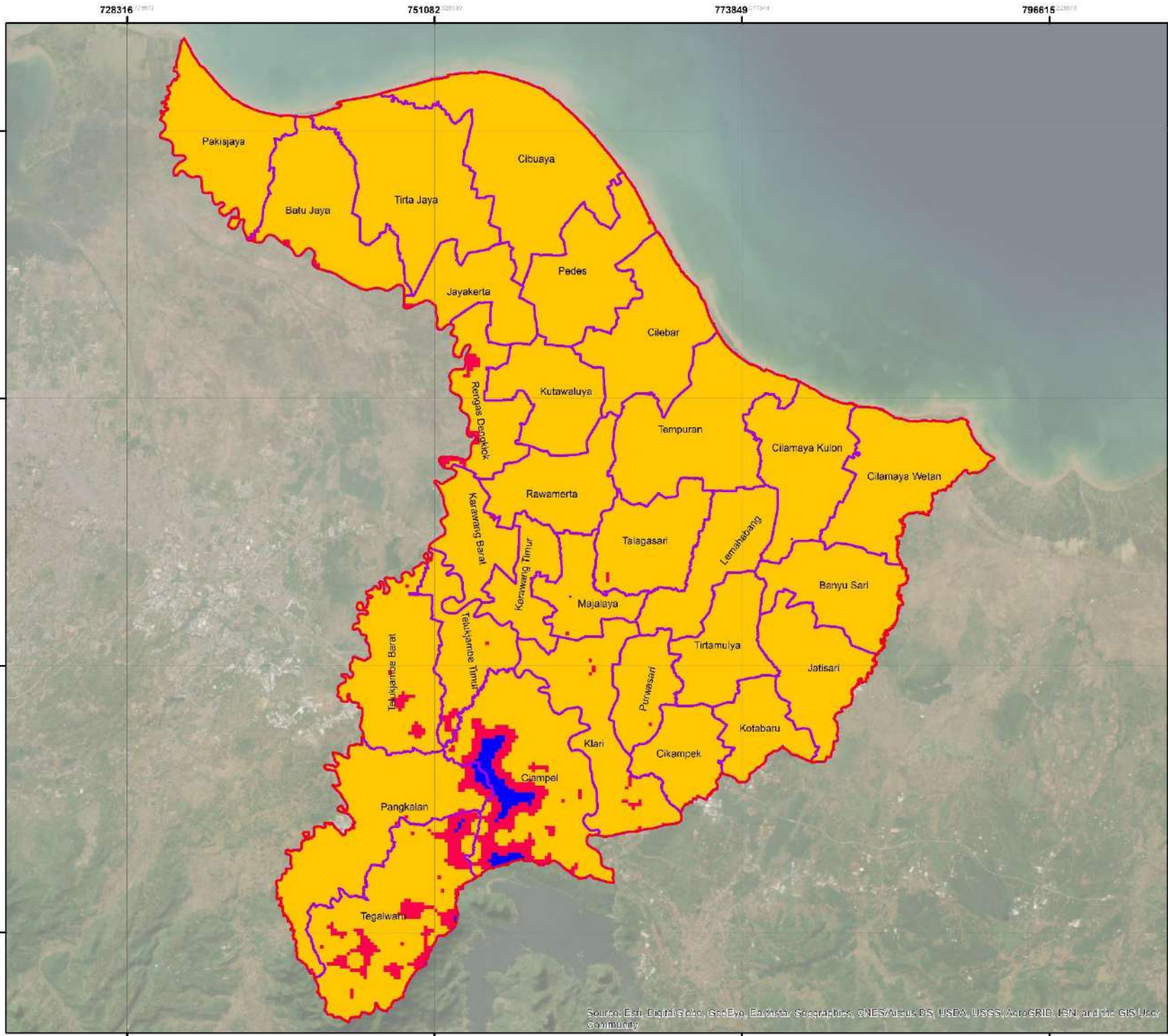

PENELITIAN TUGAS AKHIR
PENGARUH PERUBAHAN GUNA LAHAN
TERHADAP PEREKONOMIAN WILAYAH
STUDI KASUS KABUPATEN KARAWANG

ANALISIS PENGGUNAAN LAHAN
SAWAHTAHUN 2010

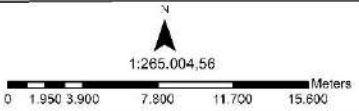

SISTEM KOORDINAT : WGS 1984
PROYEKSI : Universal Transverse Mercator
DATUM : WGS 1984



LEGENDA

BATAS ADMINISTRASI

- BATAS KABUPATEN
- BATAS KECAMATAN

AREA PENGGUNAAN

- 0 - 0,006
- 0,006 - 0,012
- 0,012 - 0,018

DOSEN PEMBIMBING
 - ANGRENGGANI PRAMITASARI, S.E., M.T.
 - ELSA TRY SEMBIRING, S.T., M.T.

PENYUSUN
 Dhanu Dwija Nalendra, 25190001

SUMBER PETA
 - BADAN INFORMASI GEOSPASIAL
 - BASEMAP ARCGIS
 - USGS

PARAF DOSEN PEMBIMBING
MENGETAHUI,

Source: Esri, DigitalGlobe, GeoEye, Earthstar Geographics, CNES/Airbus DS, USDA, USGS, AeroGRID, IGN, and the GIS User Community

Lampiran 18 Analisis Guna Lahan Sawah Eksisting Tahun 2010

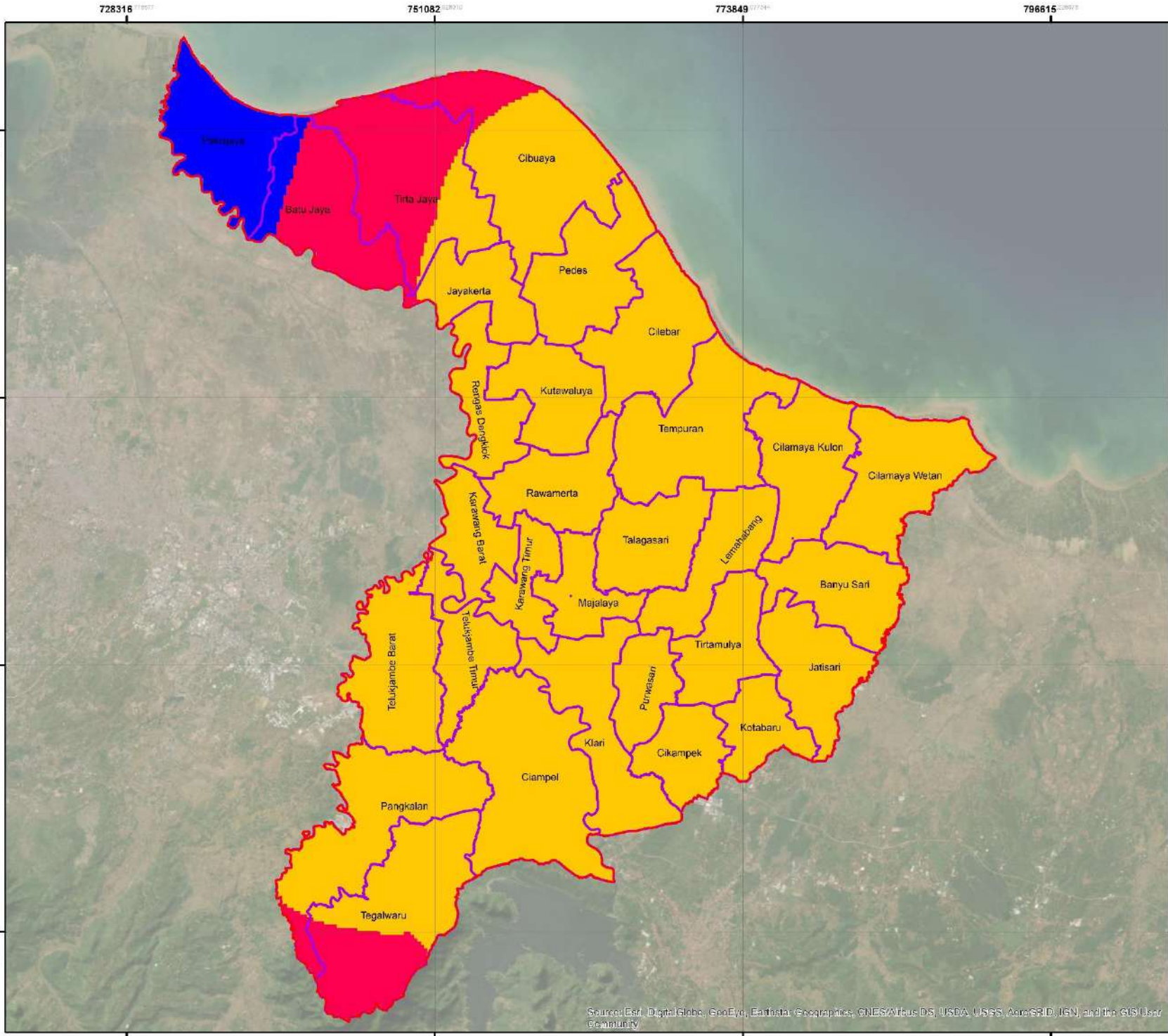

PENELITIAN TUGAS AKHIR
PENGARUH PERUBAHAN GUNA LAHAN
TERHADAP PEREKONOMIAN WILAYAH
STUDI KASUS KABUPATEN KARAWANG
ANALISIS PENGGUNAAN LAHAN
INDUSTRI TAHUN 2020

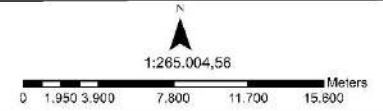

SISTEM KOORDINAT : WGS 1984
 PROYEKSI : Universal Transverse Mercator
 DATUM : WGS 1984



LEGENDA

BATAS ADMINISTRASI

- BATAS KABUPATEN
- BATAS KECAMATAN

AREA PENGGUNAAN

- 0 - 0,096
- 0,096 - 0,197
- 0,197 - 0,296

DOSEN PEMBIMBING
 - ANGRENGGANI PRAMITASARI, S.E., M.T.
 - ELSA TRY SEMBIRING, S.T., M.T.

PENYUSUN
 Dhanu Dwija Nalendra, 25190001

SUMBER PETA
 - BADAN INFORMASI GEOSPASIAL
 - BASEMAP ARCGIS
 - USGS

PARAF DOSEN PEMBIMBING
 MENGETAHUI,

Source: Esri, DigitalGlobe, GeoEye, Earthstar Geographics, CNES/Airbus DS, USDA, USGS, AeroGRID, IGN, and the GIS User Community

Lampiran 19 Analisis Guna Lahan Industri Eksisting Tahun 2020

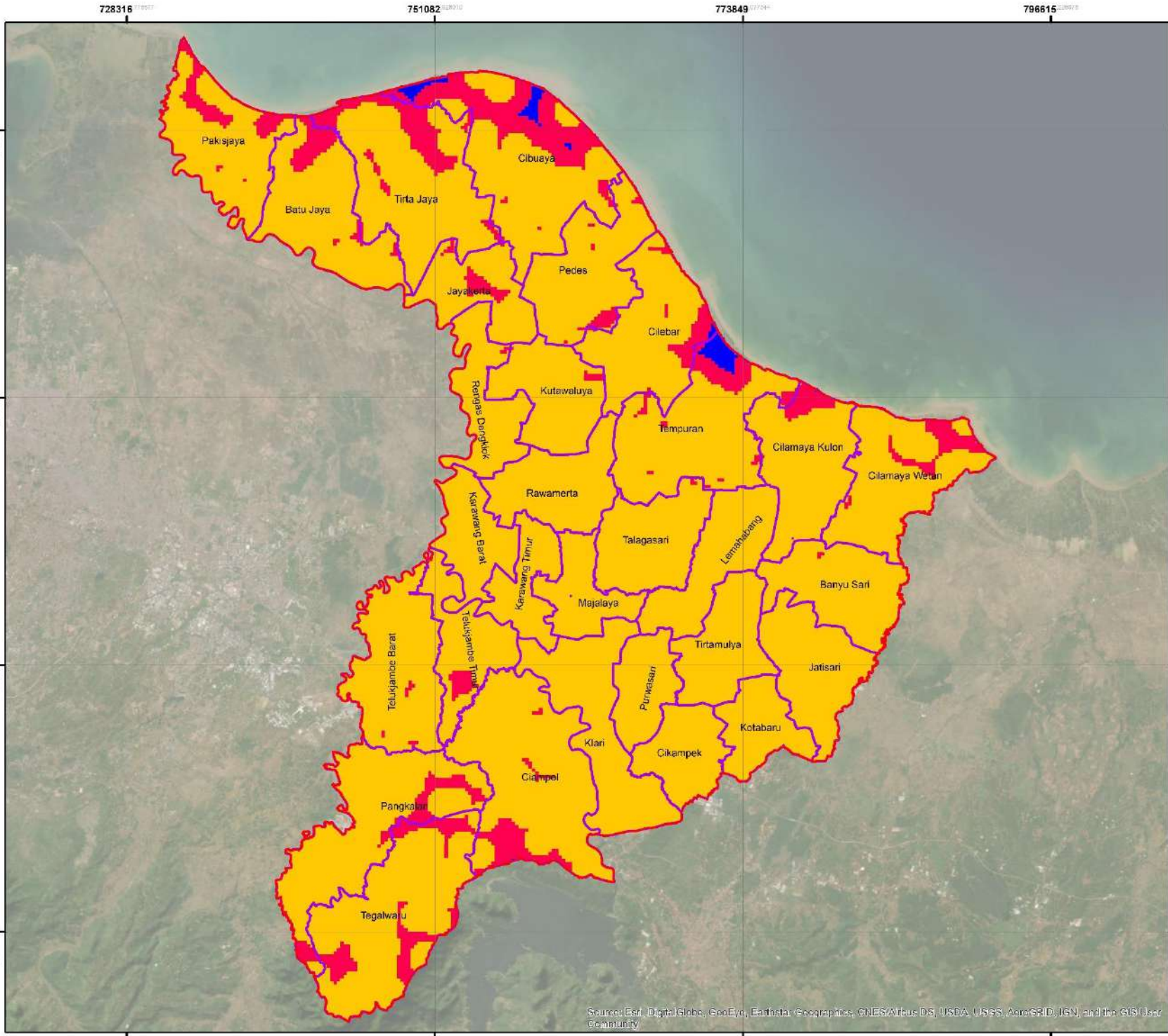

PENELITIAN TUGAS AKHIR
PENGARUH PERUBAHAN GUNA LAHAN
TERHADAP PEREKONOMIAN WILAYAH
STUDI KASUS KABUPATEN KARAWANG
ANALISIS PENGGUNAAN LAHAN
PERMUKIMAN TAHUN 2020

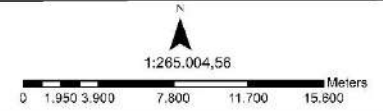

SISTEM KOORDINAT : WGS 1984
 PROYEKSI : Universal Transverse Mercator
 DATUM : WGS 1984



LEGENDA

BATAS ADMINISTRASI

- BATAS KABUPATEN
- BATAS KECAMATAN

AREA PENGGUNAAN

- 0 - 0,011
- 0,011 - 0,022
- 0,022 - 0,033

DOSEN PEMBIMBING
 - ANGREGGANI PRAMITASARI, S.E., M.T.
 - ELSA TRY SEMBIRING, S.T., M.T.

PENYUSUN
 Dhanu Dwija Nalendra, 25190001

SUMBER PETA
 - BADAN INFORMASI GEOSPASIAL
 - BASEMAP ARCGIS
 - USGS

PARAF DOSEN PEMBIMBING
 MENGETAHUI,

Lampiran 20 Analisis Guna Lahan Permukiman Eksisting Tahun 2020

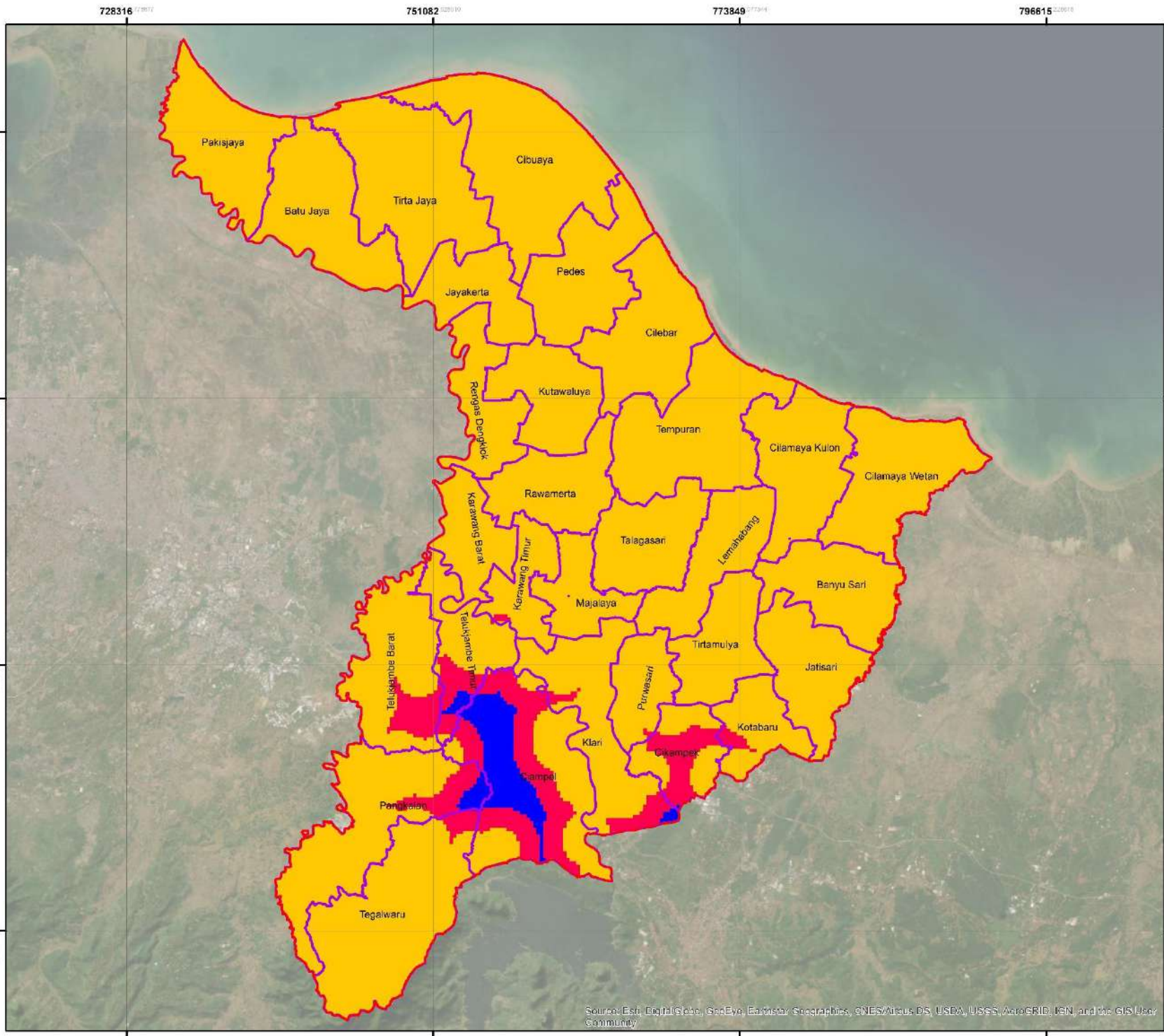

PENELITIAN TUGAS AKHIR
PENGARUH PERUBAHAN GUNA LAHAN
TERHADAP PEREKONOMIAN WILAYAH
STUDI KASUS KABUPATEN KARAWANG

ANALISIS PENGGUNAAN LAHAN
SAWAH TAHUN 2020

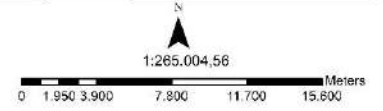

SISTEM KOORDINAT : WGS 1984
 PROYEKSI : Universal Transverse Mercator
 DATUM : WGS 1984



LEGENDA

BATAS ADMINISTRASI

- BATAS KABUPATEN
- BATAS KECAMATAN

AREA PENGGUNAAN

- 0 - 0,014
- 0,014 - 0,028
- 0,028 - 0,043

DOSEN PEMBIMBING
 - ANGRENGANI PRAMITASARI, S.E., M.T.
 - ELSA TRY SEMBIRING, S.T., M.T.

PENYUSUN
 Dhanu Dwija Nalendra, 25190001

SUMBER PETA
 - BADAN INFORMASI GEOSPASIAL
 - BASEMAP ARCGIS
 - USGS

PARAF DOSEN PEMBIMBING
 MENGETAHUI,

Source: Esri, DigitalGlobe, GeoEye, Earthstar Geographics, CNES/Airbus DS, USDA, USGS, AeroGRID, IGN, and the GIS User Community

Lampiran 21 Analisis Guna Lahan Sawah Eksisting Tahun 2020

IV. Analisis Perubahan Guna Lahan

Perubahan Guna Lahan 2000 – 2010

Lampiran 22 Analisis Perubahan Guna Lahan Tahun 2000 - 2010 (Hektar)

Kecamatan	Perubahan	Luas (Ha)
Banyu Sari	SAWAH-INDUSTRI	3
Banyu Sari	SAWAH-PERMUKIMAN	572
Banyu Sari	SAWAH-KEBUN	358
Banyu Sari	KEBUN-INDUSTRI	1
Banyu Sari	KEBUN-PERMUKIMAN	207
Batu Jaya	SAWAH-PERMUKIMAN	489
Batu Jaya	SAWAH-KEBUN	101
Batu Jaya	KEBUN-PERMUKIMAN	158
Ciampel	SAWAH-INDUSTRI	409
Ciampel	SAWAH-PERMUKIMAN	100
Ciampel	SAWAH-KEBUN	1068
Ciampel	HUTAN-INDUSTRI	28
Ciampel	HUTAN-PERMUKIMAN	149
Ciampel	HUTAN-KEBUN	1002
Ciampel	KEBUN-INDUSTRI	151
Ciampel	KEBUN-PERMUKIMAN	37
Cibuaya	SAWAH-PERMUKIMAN	224
Cibuaya	SAWAH-KEBUN	69
Cibuaya	KEBUN-PERMUKIMAN	74
Cikampek	SAWAH-INDUSTRI	235
Cikampek	SAWAH-PERMUKIMAN	266
Cikampek	SAWAH-KEBUN	239
Cikampek	HUTAN-INDUSTRI	0,25
Cikampek	HUTAN-PERMUKIMAN	1
Cikampek	HUTAN-KEBUN	11
Cikampek	KEBUN-INDUSTRI	110
Cikampek	KEBUN-PERMUKIMAN	74

Kecamatan	Perubahan	Luas (Ha)
Cilamaya Kulon	SAWAH-INDUSTRI	0,49
Cilamaya Kulon	SAWAH-PERMUKIMAN	1069
Cilamaya Kulon	SAWAH-KEBUN	402
Cilamaya Kulon	KEBUN-INDUSTRI	0,06
Cilamaya Kulon	KEBUN-PERMUKIMAN	173
Cilamaya Wetan	SAWAH-INDUSTRI	1
Cilamaya Wetan	SAWAH-PERMUKIMAN	824
Cilamaya Wetan	SAWAH-KEBUN	310
Cilamaya Wetan	KEBUN-INDUSTRI	0,26
Cilamaya Wetan	KEBUN-PERMUKIMAN	276
Cilebar	SAWAH-PERMUKIMAN	467
Cilebar	SAWAH-KEBUN	222
Cilebar	KEBUN-PERMUKIMAN	109
Jatisari	SAWAH-INDUSTRI	18
Jatisari	SAWAH-PERMUKIMAN	329
Jatisari	SAWAH-KEBUN	334
Jatisari	HUTAN-INDUSTRI	0,01
Jatisari	HUTAN-PERMUKIMAN	0,37
Jatisari	HUTAN-KEBUN	2
Jatisari	KEBUN-INDUSTRI	6
Jatisari	KEBUN-PERMUKIMAN	158
Jayakarta	SAWAH-PERMUKIMAN	332
Jayakarta	SAWAH-KEBUN	116
Jayakarta	KEBUN-PERMUKIMAN	78
Karawang Barat	SAWAH-INDUSTRI	7
Karawang Barat	SAWAH-PERMUKIMAN	1501
Karawang Barat	SAWAH-KEBUN	237
Karawang Barat	KEBUN-INDUSTRI	0,004
Karawang Barat	KEBUN-PERMUKIMAN	63
Karawang Timur	SAWAH-INDUSTRI	60

Kecamatan	Perubahan	Luas (Ha)
Karawang Timur	SAWAH-PERMUKIMAN	1003
Karawang Timur	SAWAH-KEBUN	293
Karawang Timur	KEBUN-INDUSTRI	0,002
Karawang Timur	KEBUN-PERMUKIMAN	4
Klari	SAWAH-INDUSTRI	223
Klari	SAWAH-PERMUKIMAN	944
Klari	SAWAH-KEBUN	695
Klari	HUTAN-INDUSTRI	23
Klari	HUTAN-PERMUKIMAN	37
Klari	HUTAN-KEBUN	137
Klari	KEBUN-INDUSTRI	55
Klari	KEBUN-PERMUKIMAN	552
Kotabaru	SAWAH-INDUSTRI	58
Kotabaru	SAWAH-PERMUKIMAN	173
Kotabaru	SAWAH-KEBUN	272
Kotabaru	HUTAN-PERMUKIMAN	0,20
Kotabaru	HUTAN-KEBUN	0,18
Kotabaru	KEBUN-INDUSTRI	21
Kotabaru	KEBUN-PERMUKIMAN	49
Kutawaluya	SAWAH-PERMUKIMAN	983
Kutawaluya	SAWAH-KEBUN	227
Kutawaluya	KEBUN-PERMUKIMAN	65
Lemahabang	SAWAH-INDUSTRI	6
Lemahabang	SAWAH-PERMUKIMAN	1054
Lemahabang	SAWAH-KEBUN	221
Lemahabang	KEBUN-INDUSTRI	0,12
Lemahabang	KEBUN-PERMUKIMAN	154
Majalaya	SAWAH-INDUSTRI	12
Majalaya	SAWAH-PERMUKIMAN	689
Majalaya	SAWAH-KEBUN	171

Kecamatan	Perubahan	Luas (Ha)
Majalaya	KEBUN-INDUSTRI	0,20
Majalaya	KEBUN-PERMUKIMAN	40
Pakisjaya	SAWAH-PERMUKIMAN	1066
Pakisjaya	SAWAH-KEBUN	114
Pakisjaya	KEBUN-PERMUKIMAN	73
Pangkalan	SAWAH-INDUSTRI	19
Pangkalan	SAWAH-PERMUKIMAN	161
Pangkalan	SAWAH-KEBUN	578
Pangkalan	HUTAN-INDUSTRI	8
Pangkalan	HUTAN-PERMUKIMAN	16
Pangkalan	HUTAN-KEBUN	371
Pangkalan	KEBUN-INDUSTRI	4
Pangkalan	KEBUN-PERMUKIMAN	13
Pedes	SAWAH-PERMUKIMAN	659
Pedes	SAWAH-KEBUN	197
Pedes	KEBUN-PERMUKIMAN	133
Purwasari	SAWAH-INDUSTRI	104
Purwasari	SAWAH-PERMUKIMAN	387
Purwasari	SAWAH-KEBUN	200
Purwasari	HUTAN-PERMUKIMAN	0,07
Purwasari	HUTAN-KEBUN	0,20
Purwasari	KEBUN-INDUSTRI	9
Purwasari	KEBUN-PERMUKIMAN	81
Rawamerta	SAWAH-INDUSTRI	1
Rawamerta	SAWAH-PERMUKIMAN	954
Rawamerta	SAWAH-KEBUN	199
Rawamerta	KEBUN-PERMUKIMAN	10
Rengas Dengklok	SAWAH-PERMUKIMAN	880
Rengas Dengklok	SAWAH-KEBUN	184
Rengas Dengklok	KEBUN-PERMUKIMAN	153

Kecamatan	Perubahan	Luas (Ha)
Talagasari	SAWAH-INDUSTRI	5
Talagasari	SAWAH-PERMUKIMAN	844
Talagasari	SAWAH-KEBUN	211
Talagasari	KEBUN-INDUSTRI	0,10
Talagasari	KEBUN-PERMUKIMAN	38
Tegalwaru	SAWAH-PERMUKIMAN	177
Tegalwaru	SAWAH-KEBUN	695
Tegalwaru	HUTAN-PERMUKIMAN	13
Tegalwaru	HUTAN-KEBUN	354
Tegalwaru	KEBUN-PERMUKIMAN	19
Telukjambe Barat	SAWAH-INDUSTRI	132
Telukjambe Barat	SAWAH-PERMUKIMAN	869
Telukjambe Barat	SAWAH-KEBUN	797
Telukjambe Barat	HUTAN-INDUSTRI	27
Telukjambe Barat	HUTAN-PERMUKIMAN	162
Telukjambe Barat	HUTAN-KEBUN	397
Telukjambe Barat	KEBUN-INDUSTRI	9
Telukjambe Barat	KEBUN-PERMUKIMAN	70
Telukjambe Timur	SAWAH-INDUSTRI	335
Telukjambe Timur	SAWAH-PERMUKIMAN	1057
Telukjambe Timur	SAWAH-KEBUN	646
Telukjambe Timur	HUTAN-INDUSTRI	27
Telukjambe Timur	HUTAN-PERMUKIMAN	22
Telukjambe Timur	HUTAN-KEBUN	133
Telukjambe Timur	KEBUN-INDUSTRI	4
Telukjambe Timur	KEBUN-PERMUKIMAN	26
Tempuran	SAWAH-PERMUKIMAN	1223
Tempuran	SAWAH-KEBUN	417
Tempuran	KEBUN-PERMUKIMAN	123
Tirta Jaya	SAWAH-PERMUKIMAN	807

Kecamatan	Perubahan	Luas (Ha)
Tirta Jaya	SAWAH-KEBUN	43
Tirta Jaya	KEBUN-PERMUKIMAN	73
Tirtamulya	SAWAH-PERMUKIMAN	788
Tirtamulya	SAWAH-KEBUN	308
Tirtamulya	KEBUN-PERMUKIMAN	149



Tahun 2010 – 2020

Lampiran 23 Analisis Perubahan Guna Lahan Tahun 2010 - 2020 (Hektar)

Kecamatan	LCC	Luas (Ha)
Banyu Sari	SAWAH-INDUSTRI	55
Banyu Sari	SAWAH-PERMUKIMAN	1219
Banyu Sari	SAWAH-KEBUN	471
Banyu Sari	KEBUN-INDUSTRI	16
Banyu Sari	KEBUN-PERMUKIMAN	224
Batu Jaya	SAWAH-PERMUKIMAN	395
Batu Jaya	SAWAH-KEBUN	939
Batu Jaya	KEBUN-PERMUKIMAN	45
Ciampel	SAWAH-INDUSTRI	475
Ciampel	SAWAH-PERMUKIMAN	167
Ciampel	SAWAH-KEBUN	785
Ciampel	HUTAN-INDUSTRI	511
Ciampel	HUTAN-PERMUKIMAN	485
Ciampel	HUTAN-KEBUN	1880
Ciampel	KEBUN-INDUSTRI	764
Ciampel	KEBUN-PERMUKIMAN	194
Cibuaya	SAWAH-PERMUKIMAN	293
Cibuaya	SAWAH-KEBUN	1112
Cibuaya	KEBUN-PERMUKIMAN	34
Cikampek	SAWAH-INDUSTRI	388
Cikampek	SAWAH-PERMUKIMAN	404
Cikampek	SAWAH-KEBUN	1155
Cikampek	KEBUN-INDUSTRI	77
Cikampek	KEBUN-PERMUKIMAN	198
Cilamaya Kulon	SAWAH-INDUSTRI	26
Cilamaya Kulon	SAWAH-PERMUKIMAN	626
Cilamaya Kulon	SAWAH-KEBUN	885
Cilamaya Kulon	KEBUN-INDUSTRI	5

Kecamatan	LCC	Luas (Ha)
Cilamaya Kulon	KEBUN-PERMUKIMAN	132
Cilamaya Wetan	SAWAH-INDUSTRI	36
Cilamaya Wetan	SAWAH-PERMUKIMAN	417
Cilamaya Wetan	SAWAH-KEBUN	788
Cilamaya Wetan	KEBUN-INDUSTRI	12
Cilamaya Wetan	KEBUN-PERMUKIMAN	139
Cilebar	SAWAH-PERMUKIMAN	269
Cilebar	SAWAH-KEBUN	457
Cilebar	KEBUN-PERMUKIMAN	82
Jatisari	SAWAH-INDUSTRI	119
Jatisari	SAWAH-PERMUKIMAN	1317
Jatisari	SAWAH-KEBUN	306
Jatisari	KEBUN-INDUSTRI	28
Jatisari	KEBUN-PERMUKIMAN	282
Jayakarta	SAWAH-PERMUKIMAN	110
Jayakarta	SAWAH-KEBUN	609
Jayakarta	KEBUN-PERMUKIMAN	34
Karawang Barat	SAWAH-INDUSTRI	47
Karawang Barat	SAWAH-PERMUKIMAN	473
Karawang Barat	SAWAH-KEBUN	161
Karawang Barat	KEBUN-INDUSTRI	14
Karawang Barat	KEBUN-PERMUKIMAN	142
Karawang Timur	SAWAH-INDUSTRI	71
Karawang Timur	SAWAH-PERMUKIMAN	567
Karawang Timur	SAWAH-KEBUN	115
Karawang Timur	KEBUN-INDUSTRI	48
Karawang Timur	KEBUN-PERMUKIMAN	207
Klari	SAWAH-INDUSTRI	412
Klari	SAWAH-PERMUKIMAN	616
Klari	SAWAH-KEBUN	819

Kecamatan	LCC	Luas (Ha)
Klari	HUTAN-INDUSTRI	8
Klari	HUTAN-PERMUKIMAN	0,06
Klari	HUTAN-KEBUN	3
Klari	KEBUN-INDUSTRI	320
Klari	KEBUN-PERMUKIMAN	522
Kotabaru	SAWAH-INDUSTRI	102
Kotabaru	SAWAH-PERMUKIMAN	724
Kotabaru	SAWAH-KEBUN	397
Kotabaru	KEBUN-INDUSTRI	27
Kotabaru	KEBUN-PERMUKIMAN	340
Kutawaluya	SAWAH-PERMUKIMAN	559
Kutawaluya	SAWAH-KEBUN	592
Kutawaluya	KEBUN-PERMUKIMAN	79
Lemahabang	SAWAH-INDUSTRI	38
Lemahabang	SAWAH-PERMUKIMAN	780
Lemahabang	SAWAH-KEBUN	532
Lemahabang	KEBUN-INDUSTRI	8
Lemahabang	KEBUN-PERMUKIMAN	170
Majalaya	SAWAH-INDUSTRI	35
Majalaya	SAWAH-PERMUKIMAN	1020
Majalaya	SAWAH-KEBUN	585
Majalaya	KEBUN-INDUSTRI	22
Majalaya	KEBUN-PERMUKIMAN	141
Pakisjaya	SAWAH-PERMUKIMAN	363
Pakisjaya	SAWAH-KEBUN	425
Pakisjaya	KEBUN-PERMUKIMAN	31
Pangkalan	SAWAH-INDUSTRI	42
Pangkalan	SAWAH-PERMUKIMAN	604
Pangkalan	SAWAH-KEBUN	465
Pangkalan	HUTAN-INDUSTRI	15

Kecamatan	LCC	Luas (Ha)
Pangkalan	HUTAN-PERMUKIMAN	266
Pangkalan	HUTAN-KEBUN	1001
Pangkalan	KEBUN-INDUSTRI	3
Pangkalan	KEBUN-PERMUKIMAN	196
Pedes	SAWAH-INDUSTRI	29
Pedes	SAWAH-PERMUKIMAN	157
Pedes	SAWAH-KEBUN	925
Pedes	KEBUN-INDUSTRI	4
Pedes	KEBUN-PERMUKIMAN	86
Purwasari	SAWAH-INDUSTRI	116
Purwasari	SAWAH-PERMUKIMAN	970
Purwasari	SAWAH-KEBUN	482
Purwasari	KEBUN-INDUSTRI	23
Purwasari	KEBUN-PERMUKIMAN	150
Purwasari	SAWAH-INDUSTRI	0,04
Purwasari	SAWAH-PERMUKIMAN	0,04
Rawamerta	SAWAH-INDUSTRI	30
Rawamerta	SAWAH-PERMUKIMAN	957
Rawamerta	SAWAH-KEBUN	418
Rawamerta	KEBUN-INDUSTRI	3
Rawamerta	KEBUN-PERMUKIMAN	93
Rengas Dengklok	SAWAH-PERMUKIMAN	345
Rengas Dengklok	SAWAH-KEBUN	417
Rengas Dengklok	KEBUN-PERMUKIMAN	74
Talagasari	SAWAH-INDUSTRI	47
Talagasari	SAWAH-PERMUKIMAN	619
Talagasari	SAWAH-KEBUN	846
Talagasari	KEBUN-INDUSTRI	18
Talagasari	KEBUN-PERMUKIMAN	127
Tegalwaru	SAWAH-PERMUKIMAN	171

Kecamatan	LCC	Luas (Ha)
Tegalwaru	SAWAH-KEBUN	184
Tegalwaru	HUTAN-PERMUKIMAN	371
Tegalwaru	HUTAN-KEBUN	2641
Tegalwaru	KEBUN-PERMUKIMAN	266
Telukjambe Barat	SAWAH-INDUSTRI	519
Telukjambe Barat	SAWAH-PERMUKIMAN	281
Telukjambe Barat	SAWAH-KEBUN	892
Telukjambe Barat	HUTAN-INDUSTRI	380
Telukjambe Barat	HUTAN-PERMUKIMAN	22
Telukjambe Barat	HUTAN-KEBUN	237
Telukjambe Barat	KEBUN-INDUSTRI	482
Telukjambe Barat	KEBUN-PERMUKIMAN	141
Telukjambe Timur	SAWAH-INDUSTRI	201
Telukjambe Timur	SAWAH-PERMUKIMAN	311
Telukjambe Timur	SAWAH-KEBUN	614
Telukjambe Timur	HUTAN-INDUSTRI	15
Telukjambe Timur	HUTAN-PERMUKIMAN	23
Telukjambe Timur	HUTAN-KEBUN	114
Telukjambe Timur	KEBUN-INDUSTRI	205
Telukjambe Timur	KEBUN-PERMUKIMAN	286
Tempuran	SAWAH-PERMUKIMAN	332
Tempuran	SAWAH-KEBUN	998
Tempuran	KEBUN-PERMUKIMAN	88
Tirta Jaya	SAWAH-PERMUKIMAN	207
Tirta Jaya	SAWAH-KEBUN	743
Tirta Jaya	KEBUN-PERMUKIMAN	5
Tirtamulya	SAWAH-PERMUKIMAN	910
Tirtamulya	SAWAH-KEBUN	380
Tirtamulya	KEBUN-PERMUKIMAN	157

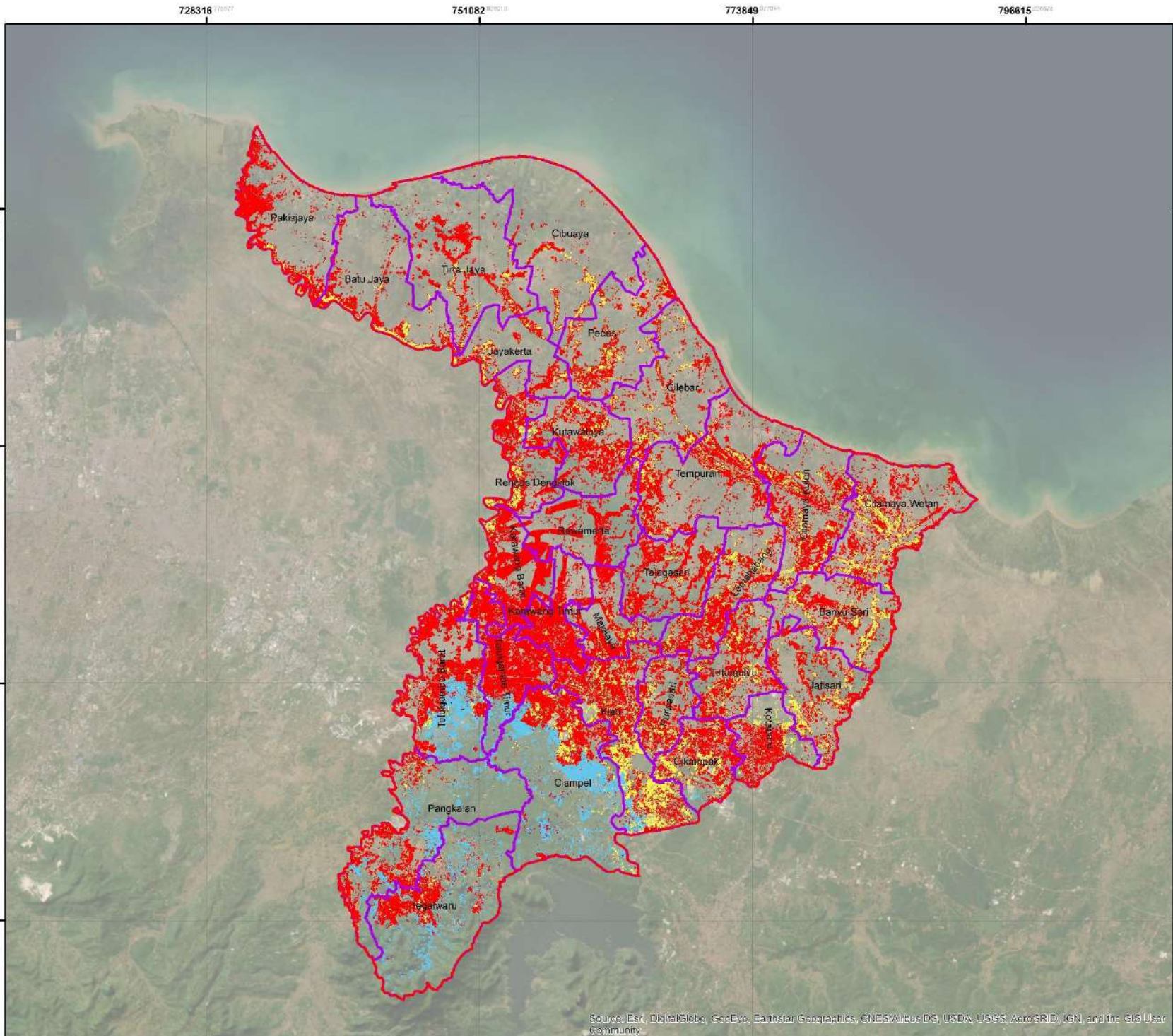

PENELITIAN TUGAS AKHIR
PENGARUH PERUBAHAN GUNA LAHAN
TERHADAP PEREKONOMIAN WILAYAH
STUDI KASUS KABUPATEN KARAWANG

PERUBAHAN GUNA LAHAN
TAHUN 2000 - 2010

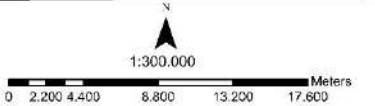

SISTEM KOORDINAT : WGS 1984
 PROYEKSI : Universal Transverse Mercator
 DATUM : WGS 1984



LEGENDA

BATAS ADMINISTRASI

- BATAS KABUPATEN
- BATAS KECAMATAN

PERUBAHAN GUNA LAHAN

- SAWAH-INDUSTRI
- SAWAH-KEBUN
- SAWAH-PERMUKIMAN
- HUTAN-INDUSTRI
- HUTAN-KEBUN
- HUTAN-PERMUKIMAN
- KEBUN-INDUSTRI
- KEBUN-PERMUKIMAN

DOSEN PEMBIMBING

- ANGREGGANI PRAMITASARI, S.E., M.T.
 - ELSA TRY SEMBIRING, S.T., M.T.

PENYUSUN

Dhanu Dwija Nalendra, 25190001

SUMBER PETA

- BADAN INFORMASI GEOSPASIAL
 - BASEMAP ARCGIS
 - USGS

PARAF DOSEN PEMBIMBING
 MENGETAHUI,

Source: Esri, DigitalGlobe, GeoEye, Earthstar Geographics, CNES/Airbus DS, USDA, USGS, AeroGRID, IGN, and the GIS User Community

Lampiran 24 Analisis Perubahan Guna Lahan (2000 – 2010)

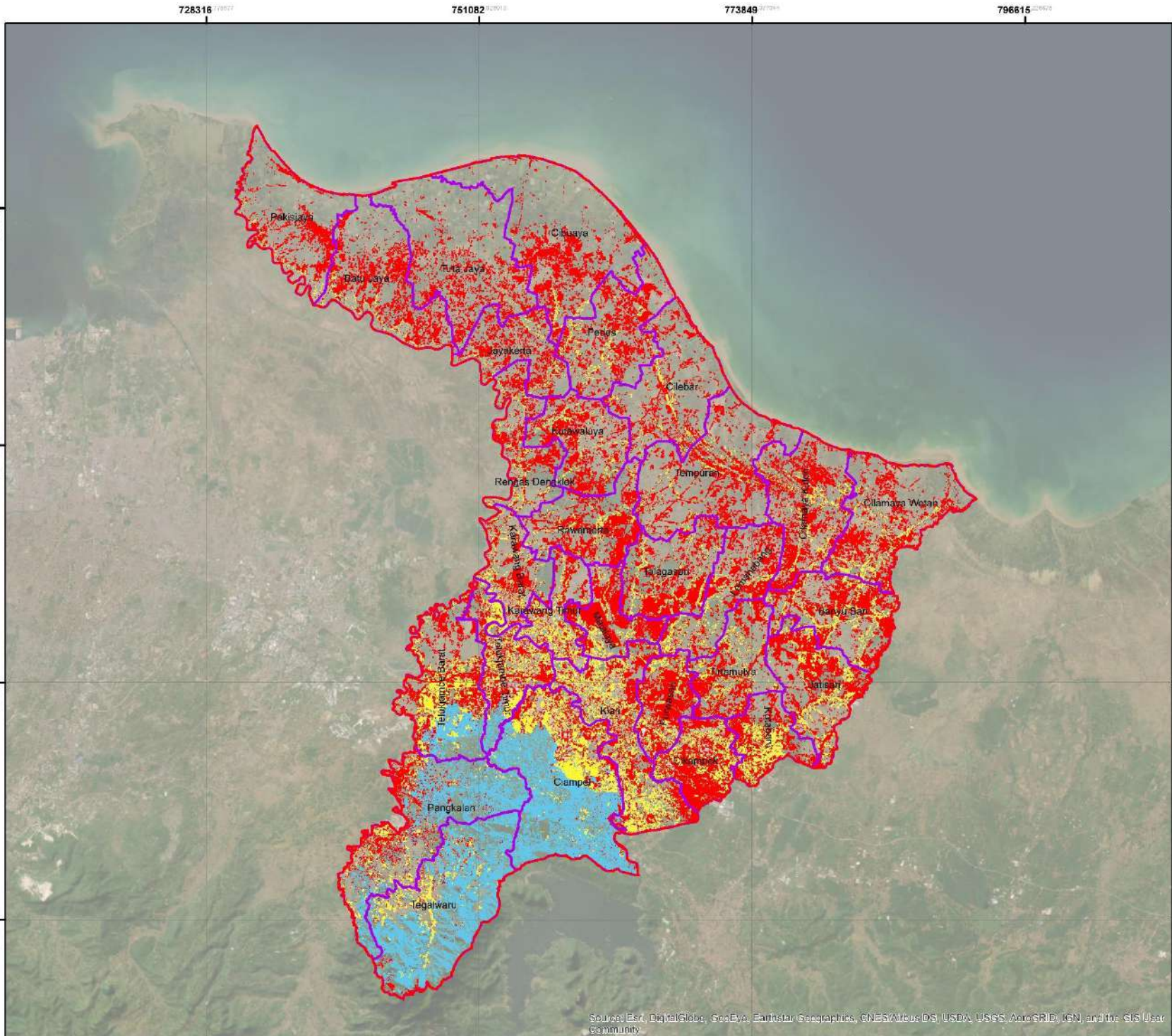

PENELITIAN TUGAS AKHIR
PENGARUH PERUBAHAN GUNA LAHAN
TERHADAP PEREKONOMIAN WILAYAH
STUDI KASUS KABUPATEN KARAWANG

PERUBAHAN GUNA LAHAN
TAHUN 2010 - 2020

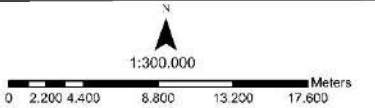

SISTEM KOORDINAT : WGS 1984
 PROYEKSI : Universal Transverse Mercator
 DATUM : WGS 1984



LEGENDA

BATAS ADMINISTRASI

- BATAS KABUPATEN
- BATAS KECAMATAN

PERUBAHAN GUNA LAHAN

- SAWAH-PERMUKIMAN
- SAWAH-INDUSTRI
- SAWAH-KEBUN
- HUTAN-PERMUKIMAN
- HUTAN-INDUSTRI
- HUTAN-KEBUN
- KEBUN-PERMUKIMAN
- KEBUN-INDUSTRI

DOSEN PEMBIMBING
 - ANGRENGGANI PRAMITASARI, S.E., M.T.
 - ELSA TRY SEMBIRING, S.T., M.T.

PENYUSUN
 Dhanu Dwija Nalendra, 25190001

SUMBER PETA
 - BADAN INFORMASI GEOSPASIAL
 - BASEMAP ARCGIS
 - USGS

PARAF DOSEN PEMBIMBING
 MENGETAHUI,

Source: Esri, DigitalGlobe, GeoEye, Earthstar Geographics, CNES/Airbus DS, USDA, USGS, AeroGRID, IGN, and the GIS User Community

Lampiran 25 Analisis Perubahan Guna Lahan (2010 - 2020)

V. Produk Domestik Regional Bruto Kabupaten Karawang

Lampiran 26 Produk Domestik Regional Bruto Kabupaten Karawang Tahun 2000

KATEGORI	URAIAN	2000	2001	2002	2003	2004
A	Pertanian, Kehutanan, dan Perikanan	1.700.896,00	1.867.548,00	2.160.519,00	2.160.519,00	2.415.868,00
B	Pertambangan dan Penggalian	659.637,00	556.028,00	719.696,00	719.696,00	1.142.778,00
C	Industri Pengolahan	3.060.027,00	3.890.518,00	9.945.674,00	9.945.674,00	13.237.407,00
D	Pengadaan Listrik, Gas dan Air Bersih	204.771,00	336.728,00	353.281,00	353.281,00	546.015,00
E	Bangunan	256.505,00	285.484,00	362.440,00	362.440,00	418.002,00
F	Perdagangan, Hotel dan Restoran	2.595.864,00	3.155.617,00	4.142.259,00	4.142.259,00	4.900.386,00
G	Pengangkutan dan Komunikasi	518.698,00	568.541,00	714.848,00	714.848,00	933.943,00
H	Keuangan Persewaan dan Jasa Perusahaan	116.510,00	129.477,00	170.192,00	170.192,00	196.222,00
I	Jasa - jasa	507.306,00	556.338,00	718.741,00	718.741,00	803.126,00
TOTAL		9.620.214,00	11.346.279	12.866.996	19.287.650,00	24.593.747

Lampiran 27 Produk Domestik Regional Bruto Kabupaten Karawang Tahun 2005

KATEGORI	URAIAN	2005	2006	2007	2008	2009
A	Pertanian, Kehutanan, dan Perikanan	2.707.311,00	3.119.706,71	3.678.776,66	4.090.571,80	4.974.119,38
B	Pertambangan dan Penggalian	1.481.889,00	1.656.356,57	1.830.824,14	1.609.406,08	2.397.068,93
C	Industri Pengolahan	14.818.890,00	19.353.619,16	23.554.367,79	26.684.730,03	31.525.572,75
D	Pengadaan Listrik, Gas dan Air Bersih	1.006.080,00	1.178.275,18	1.317.341,64	1.554.632,97	2.024.278,40
E	Bangunan	559.953,00	642.660,69	825.368,38	940.179,83	1.143.211,71
F	Perdagangan, Hotel dan Restoran	5.632.505,00	6.353.556,36	7.144.865,31	8.883.107,12	11.479.153,72
G	Pengangkutan dan Komunikasi	1.766.020,00	2.079.408,14	2.186.329,66	2.428.823,82	2.083.682,17
H	Keuangan Persewaan dan Jasa Perusahaan	382.078,00	461.833,07	525.374,71	590.958,61	785.729,92
I	Jasa - jasa	1.167.557,00	1.285.638,16	1.382.404,96	1.500.945,59	2.471.354,05
TOTAL		29.522.283,00	36.131.054,04	42.445.653,25	48.283.355,85	58.884.171,03

Lampiran 28 Produk Domestik Regional Bruto Kabupaten Karawang Tahun 2010

KATEGORI	URAIAN	2010	2011	2012	2013	2014
A	Pertanian, Kehutanan, dan Perikanan	5.782.837,81	5.240.930,60	6.083.531,70	6.345.345,10	7.073.387,10
B	Pertambangan dan Penggalian	1.858.931,42	4.904.952,60	4.736.077,70	4.483.180,00	2.482.217,00
C	Industri Pengolahan	35.551.738,27	87.237.964,90	100.336.590,40	111.427.263,60	119.312.088,30
D	Pengadaan Listrik, Gas dan Air Bersih	2.287.841,11	1.300.175,00	1.446.377,70	1.773.938,70	1.992.253,90
E	Bangunan	3.576.168,56	4.084.724,90	4.635.601,70	5.535.500,90	6.347.915,70
F	Perdagangan, Hotel dan Restoran	12.350.118,87	15.676.761,00	17.821.412,00	19.319.418,30	21.369.349,80
G	Pengangkutan dan Komunikasi	2.125.612,64	944.215,80	1.027.277,10	1.204.001,60	1.411.198,50
H	Keuangan Persewaan dan Jasa Perusahaan	900.957,92	1.519.415,30	1.767.942,20	1.975.975,90	2.230.453,60
I	Jasa - jasa	2.725.161,01	2.669.399,10	3.776.031,90	4.253.996,90	4.897.593,90
TOTAL		67.159.367,61	123.578.539,20	141.630.842,40	156.318.621,00	167.116.457,80

Lampiran 29 Produk Domestik Regional Bruto Kabupaten Karawang Tahun 2015

KATEGORI	URAIAN	2015	2016	2017	2018	2019
A	Pertanian, Kehutanan, dan Perikanan	7.572.588,10	7.376.671,40	8.329.534,80	9.141.252,60	9.773.506,00
B	Pertambangan dan Penggalian	2.498.554,70	2.563.061,80	2.808.541,40	2.789.049,40	2.267.574,30
C	Industri Pengolahan	130.753.026,40	141.413.187,00	154.545.388,50	162.596.954,30	156.544.456,70
D	Pengadaan Listrik, Gas dan Air Bersih	1.918.183,60	2.065.282,10	2.104.153,70	2.228.061,70	2.132.177,50
E	Bangunan	7.064.997,70	7.781.773,10	8.811.241,60	10.056.917,50	9.619.083,60
F	Perdagangan, Hotel dan Restoran	23.089.038,60	25.124.302,50	26.996.852,85	30.141.959,50	29.206.124,30
G	Pengangkutan dan Komunikasi	1.615.206,50	1.840.374,20	1.934.486,60	2.145.737,70	3.022.455,60
H	Keuangan Persewaan dan Jasa Perusahaan	2.550.035,30	2.824.880,50	3.144.774,20	3.370.860,40	3.392.497,90
I	Jasa - jasa	5.441.570,70	6.067.780,70	6.872.382,50	7.730.547,80	8.088.874,10
TOTAL		182503201,60	182.503.201,60	197.057.313,30	215.547.356,15	230.201.340,90

VI. Produk Domestik Regional Bruto Provinsi Jawa Barat

Lampiran 30 Produk Domestik Regional Bruto Provinsi Jawa Barat Tahun 2000

KATEGORI	URAIAN	2000	2001	2002	2003	2004
A	Pertanian	30.987.577,77	29.186.913,59	29.161.783,40	30.906.386,89	46.430.738,01
B	Pertambangan dan Penggalian	20.784.668,70	16.918.714,31	17.019.035,48	16.387.887,02	11.954.997,36
C	Industri Pengolahan	73.633.845,15	86.029.221,10	91.336.589,53	93.790.869,74	173.067.743,19
D	Pengadaan Listrik, Gas dan Air Bersih	4.852.728,33	4.398.612,33	4.447.323,69	4.831.798,94	11.258.763,41
E	Bangunan	5.540.705,54	5.580.463,39	5.984.953,41	6.602.157,18	11.452.923,97
F	Perdagangan, Hotel dan Restoran	26.975.720,54	38.647.464,98	39.198.353,11	41.798.813,67	74.200.672,53
G	Pengangkutan dan Komunikasi	8.094.892,51	8.478.452,14	9.323.751,20	10.275.042,04	20.712.347,68
H	Keuangan, Persewaan dan Jasa Perusahaan	5.910.959,10	6.490.645,27	7.067.352,62	7.247.001,69	11.709.582,84
I	Jasa - Jasa	16.395.327,41	15.661.103,30	17.426.171,39	20.344.852,75	20.296.884,05
TOTAL		169459748,82	193.176.425,05	211.391.590,41	220.965.313,83	232.184.809,92

Lampiran 31 Produk Domestik Regional Bruto Provinsi Jawa Barat Tahun 2005

KATEGORI	URAIAN	2005	2006	2007	2008	2009
A	Pertanian	52.586.283,73	62.894.901,66	67.849.463,02	85.149.263,25	89.088.260,20
B	Pertambangan dan Penggalian	12.933.671,81	13.009.847,02	14.453.535,07	13.278.186,35	30.126.931,70
C	Industri Pengolahan	214.242.075,48	236.628.971,62	270.551.852,97	281.275.082,34	403.571.246,60
D	Pengadaan Listrik, Gas dan Air Bersih	14.189.486,06	15.414.037,90	16.913.615,94	19.549.186,47	6.037.220,30
E	Bangunan	14.348.875,33	15.906.658,93	19.440.247,66	24.223.185,28	63.087.799,10
F	Perdagangan, Hotel dan Restoran	90.022.993,92	100.691.124,44	115.139.072,25	149.056.002,86	198.691.345,40
G	Pengangkutan dan Komunikasi	27.831.314,46	30.787.316,42	36.401.476,37	41.820.989,92	20.785.122,30
H	Keuangan, Persewaan dan Jasa Perusahaan	12.754.933,45	15.248.880,12	17.228.056,70	18.802.857,16	33.316.322,10
I	Jasa - Jasa	34.277.658,39	36.027.026,73	44.443.235,35	56.686.560,71	61.981.512,80
TOTAL		448249713,47	473.187.292,63	526.608.764,84	602.420.555,33	689.841.314,34

Lampiran 32 Produk Domestik Regional Bruto Provinsi Jawa Barat Tahun 2010

KATEGORI	URAIAN	2010	2011	2012	2013	2014
A	Pertanian	95.452.144,80	100.784.620,90	113.948.104,80	120.935.153,50	132.497.000,85
B	Pertambangan dan Penggalian	38.830.411,70	36.863.496,50	34.829.948,30	33.659.237,90	26.025.000,12
C	Industri Pengolahan	448.520.831,80	487.760.808,00	544.183.777,90	604.374.036,00	656.824.000,39
D	Pengadaan Listrik, Gas dan Air Bersih	7.223.204,80	8.613.592,20	9.758.193,60	11.927.678,50	12.597.000,84
E	Bangunan	73.882.820,50	88.024.137,60	99.103.612,40	112.605.925,10	125.923.000,14
F	Perdagangan, Hotel dan Restoran	224.057.941,10	253.376.125,50	286.448.568,50	311.436.834,10	353.797.000,68
G	Pengangkutan dan Komunikasi	25.260.046,60	27.876.566,30	30.268.188,40	34.152.993,30	39.712.000,00
H	Keuangan, Persewaan dan Jasa Perusahaan	37.971.489,90	44.124.441,00	51.021.493,90	55.441.270,20	61.466.000,13
I	Jasa - Jasa	70.429.706,10	80.821.896,70	89.352.592,00	101.426.311,90	116.130.000,68
TOTAL		1021628597,30	1.021.628.597	1.128.245.685	1.258.914.480	1.385.959.441

Lampiran 33 Produk Domestik Regional Bruto Provinsi Jawa Barat Tahun 2015

KATEGORI	URAIAN	2015	2016	2017	2018	2019
A	Pertanian	146.767,94	152.939,43	170.185,21	186.476,51	192.139,11
B	Pertambangan dan Penggalian	25.347,02	25.481,69	26.616,60	26.451,30	23.160,87
C	Industri Pengolahan	703.516,39	755.184,87	827.301,68	884.121,17	857.004,32
D	Pengadaan Listrik, Gas dan Air Bersih	13.263,23	12.443,29	12.714,55	12.903,89	12.226,01
E	Bangunan	134.113,40	147.554,69	165.605,99	181.316,22	171.250,94
F	Perdagangan, Hotel dan Restoran	387.103,31	421.556,60	457.995,71	502.021,64	473.855,82
G	Pengangkutan dan Komunikasi	45.461,35	51.845,07	56.270,70	60.943,95	81.729,95
H	Keuangan, Persewaan dan Jasa Perusahaan	69.559,73	76.119,87	83.758,56	90.738,96	90.389,58
I	Jasa - Jasa	128.106,07	144.991,85	161.782,58	180.184,34	182.863,64
	TOTAL	1653238,44	1.653.238	1.788.117	1.962.232	2.125.158

VII. Hasil Analisis Location Quotient (LQ) dan Shift Share



Lampiran 34 Analisis Location Quotient Tahun 2000

KATEGORI	URAIAN	2000	2001	2002	2003	2004	RATA - RATA	LQ
A	Pertanian, Kehutanan, dan Perikanan	1,102	1,192	1,130	0,842	0,806	1,014	BASIS
B	Pertambangan dan Penggalian	0,637	0,612	0,659	0,529	1,481	0,784	NON BASIS
C	Industri Pengolahan	0,834	0,843	0,879	1,277	1,185	1,003	BASIS
D	Pengadaan Listrik, Gas dan Air Bersih	0,847	1,426	1,451	0,880	0,751	1,071	BASIS
E	Bangunan	0,930	0,953	0,909	0,661	0,566	0,804	NON BASIS
F	Perdagangan, Hotel dan Restoran	1,932	1,521	1,559	1,193	1,023	1,446	BASIS
G	Pengangkutan dan Komunikasi	1,287	1,249	1,127	0,837	0,699	1,040	BASIS
H	Keuangan Persewaan dan Jasa Perusahaan	0,396	0,372	0,353	0,283	0,260	0,333	NON BASIS
I	Jasa - jasa	0,621	0,662	0,604	0,425	0,613	0,585	NON BASIS

Lampiran 35 Analisis Shift Share Tahun 2000

KATEGORI	URAIAN	KPN	KPP	KPPW	PE
A	Pertanian, Kehutanan, dan Perikanan	97,273	-0,474	-0,078	96,720
B	Pertambangan dan Penggalian		-1,398	1,157	97,033
C	Industri Pengolahan		0,378	1,976	99,626
D	Pengadaan Listrik, Gas dan Air Bersih		0,347	0,346	97,967
E	Bangunan		0,094	-0,437	96,930
F	Perdagangan, Hotel dan Restoran		0,778	-0,863	97,188
G	Pengangkutan dan Komunikasi		0,586	-0,758	97,101
H	Keuangan Persewaan dan Jasa Perusahaan		0,008	-0,297	96,984
I	Jasa - jasa		-0,735	0,345	96,883

Lampiran 36 Analisis Location Quotient Tahun 2005

KATEGORI	URAIAN	2005	2006	2007	2008	2009	RATA - RATA	LQ
A	Pertanian, Kehutanan, dan Perikanan	0,825	0,723	0,770	0,686	0,860	0,773	NON BASIS
B	Pertambangan dan Penggalian	1,836	1,856	1,798	1,732	1,225	1,689	BASIS
C	Industri Pengolahan	1,109	1,192	1,236	1,355	1,203	1,219	BASIS
D	Pengadaan Listrik, Gas dan Air Bersih	1,136	1,114	1,105	1,136	5,163	1,931	BASIS
E	Bangunan	0,625	0,589	0,603	0,555	0,279	0,530	NON BASIS
F	Perdagangan, Hotel dan Restoran	1,003	0,920	0,881	0,851	0,890	0,909	NON BASIS
G	Pengangkutan dan Komunikasi	1,017	0,984	0,852	0,830	1,544	1,045	BASIS
H	Keuangan Persewaan dan Jasa Perusahaan	0,480	0,441	0,433	0,449	0,363	0,433	NON BASIS
I	Jasa - jasa	0,546	0,520	0,441	0,378	0,614	0,500	NON BASIS

Lampiran 37 Analisis Shift Share Tahun 2005

KATEGORI	URAIAN	KPN	KPP	KPPW	PE
A	Pertanian, Kehutanan, dan Perikanan	91,612	-0,222	0,143	91,534
B	Pertambangan dan Penggalian		0,413	-0,712	91,314
C	Industri Pengolahan		-0,032	0,244	91,824
D	Pengadaan Listrik, Gas dan Air Bersih		-1,491	1,587	91,708
E	Bangunan		2,481	-2,355	91,738
F	Perdagangan, Hotel dan Restoran		0,291	-0,169	91,734
G	Pengangkutan dan Komunikasi		-1,169	0,433	90,876
H	Keuangan Persewaan dan Jasa Perusahaan		0,696	-0,556	91,753
I	Jasa - jasa		-0,108	0,308	91,813

Lampiran 38 Analisis Location Quotient Tahun 2010

KATEGORI	URAIAN	2010	2011	2012	2013	2014	RATA - RATA	LQ
A	Pertanian, Kehutanan, dan Perikanan	0,922	0,475	0,475	0,465	0,487	0,565	NON BASIS
B	Pertambangan dan Penggalian	0,728	1,215	1,209	1,181	0,870	1,041	BASIS
C	Industri Pengolahan	1,206	1,633	1,639	1,635	1,658	1,554	BASIS
D	Pengadaan Listrik, Gas dan Air Bersih	4,818	1,378	1,318	1,319	1,443	2,055	BASIS
E	Bangunan	0,736	0,424	0,416	0,436	0,460	0,494	NON BASIS
F	Perdagangan, Hotel dan Restoran	0,838	0,565	0,553	0,550	0,551	0,612	NON BASIS
G	Pengangkutan dan Komunikasi	1,280	0,309	0,302	0,313	0,324	0,506	NON BASIS
H	Keuangan Persewaan dan Jasa Perusahaan	0,361	0,314	0,308	0,316	0,331	0,326	NON BASIS
I	Jasa - jasa	0,589	0,302	0,376	0,372	0,385	0,404	NON BASIS

Lampiran 39 Analisis Shift Share Tahun 2010

KATEGORI	URAIAN	KPN	KPP	KPPW	PE
A	Pertanian, Kehutanan, dan Perikanan	49,269	-0,105	-0,165	48,999
B	Pertambangan dan Penggalian		-0,822	0,665	49,111
C	Industri Pengolahan		-0,028	1,892	51,132
D	Pengadaan Listrik, Gas dan Air Bersih		0,251	-0,873	48,647
E	Bangunan		0,212	0,071	49,551
F	Perdagangan, Hotel dan Restoran		0,086	0,151	49,506
G	Pengangkutan dan Komunikasi		0,079	-0,908	48,440
H	Keuangan Persewaan dan Jasa Perusahaan		0,126	0,857	50,252
I	Jasa - jasa		0,156	0,148	49,573

Lampiran 40 Analisis Location Quotient Tahun 2015

KATEGORI	URAIAN	2015	2016	2017	2018	2019	RATA - RATA	LQ
A	Pertanian, Kehutanan, dan Perikanan	0,467	0,438	0,446	0,453	0,473	0,455	NON BASIS
B	Pertambangan dan Penggalian	0,893	0,913	0,961	0,973	0,911	0,930	NON BASIS
C	Industri Pengolahan	1,684	1,699	1,701	1,698	1,700	1,696	BASIS
D	Pengadaan Listrik, Gas dan Air Bersih	1,310	1,506	1,507	1,594	1,623	1,508	BASIS
E	Bangunan	0,477	0,479	0,484	0,512	0,523	0,495	NON BASIS
F	Perdagangan, Hotel dan Restoran	0,540	0,541	0,537	0,554	0,573	0,549	NON BASIS
G	Pengangkutan dan Komunikasi	0,322	0,322	0,313	0,325	0,344	0,325	NON BASIS
H	Keuangan Persewaan dan Jasa Perusahaan	0,332	0,337	0,342	0,343	0,349	0,341	NON BASIS
I	Jasa - jasa	0,385	0,380	0,387	0,396	0,412	0,392	NON BASIS

Lampiran 41 Analisis Shift Share Tahun 2015

KATEGORI	URAIAN	KPN	KPP	KPPW	PE
A	Pertanian, Kehutanan, dan Perikanan	26,093	0,048	-0,018	26,123
B	Pertambangan dan Penggalian		-0,347	-0,006	25,740
C	Industri Pengolahan		-0,043	-0,021	26,029
D	Pengadaan Listrik, Gas dan Air Bersih		-0,339	0,190	25,944
E	Bangunan		0,016	0,085	26,194
F	Perdagangan, Hotel dan Restoran		-0,037	0,041	26,097
G	Pengangkutan dan Komunikasi		0,537	0,073	26,703
H	Keuangan Persewaan dan Jasa Perusahaan		0,039	0,031	26,163
I	Jasa - jasa		0,167	0,059	26,319

VII. Validasi Guna Lahan Eksisting



Lampiran 42 Survei Lahan Non Terbangun

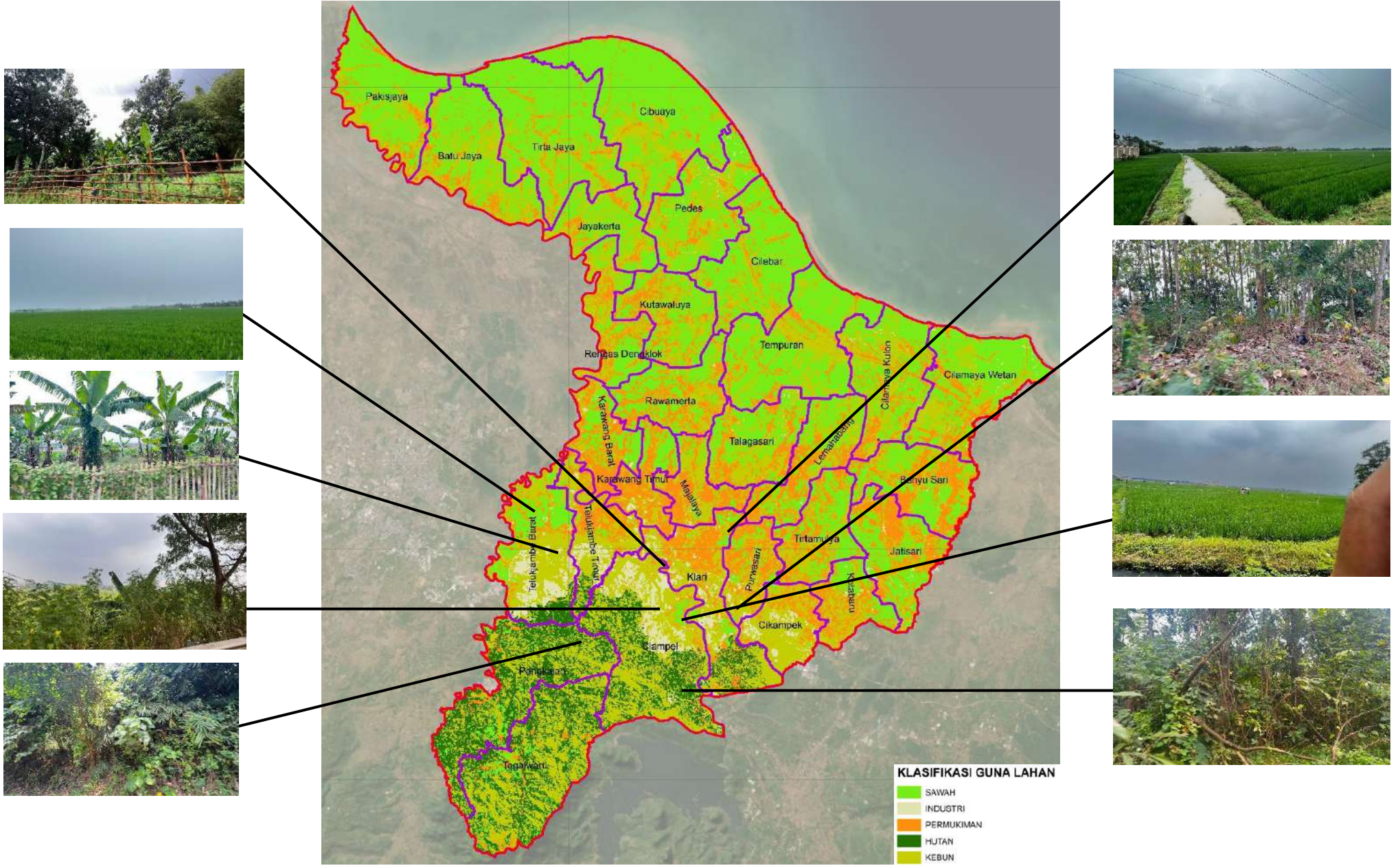

Lampiran 43 Survei Lahan Terbangun

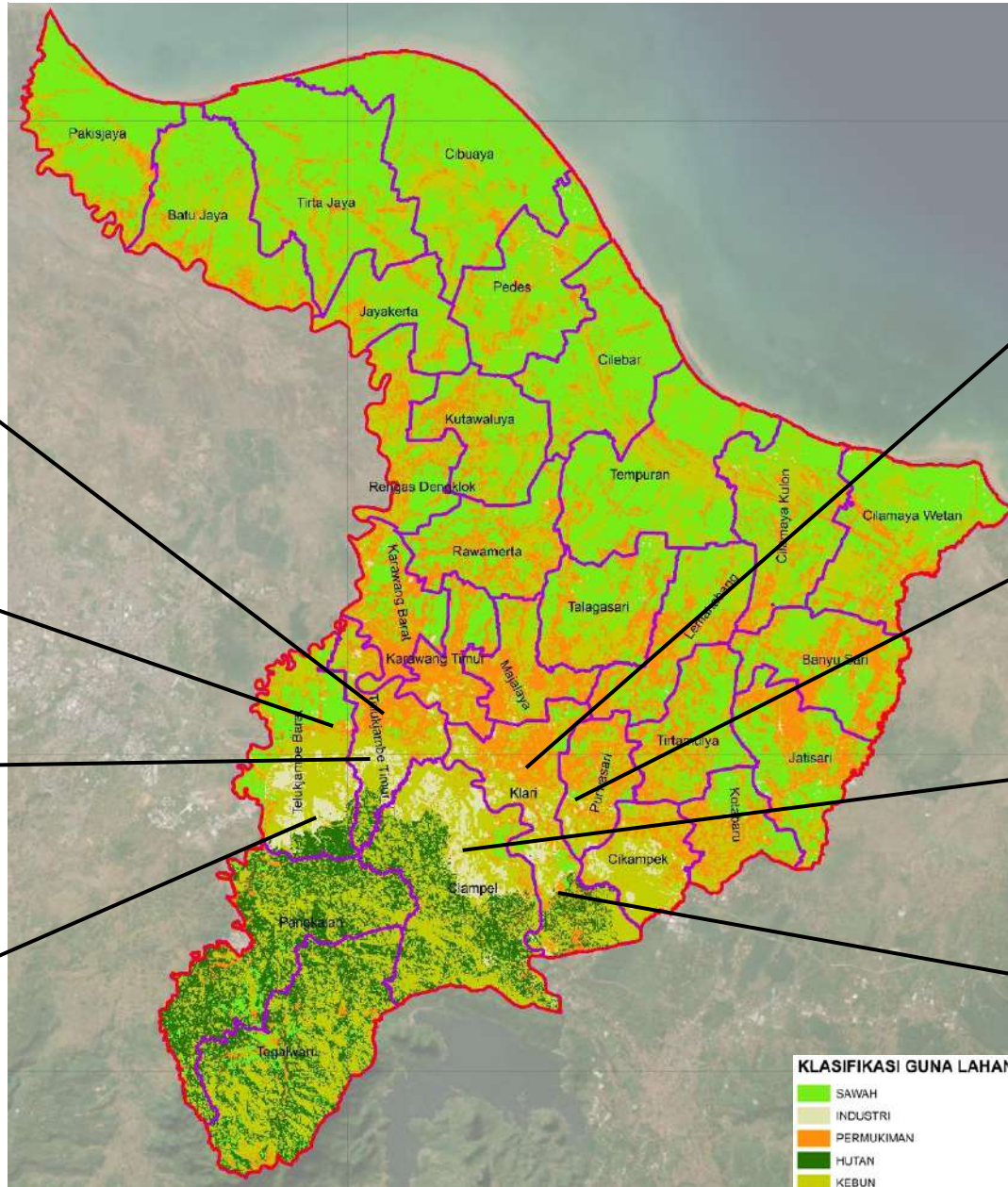

Lampiran 44 Survei Lahan non Terbangun

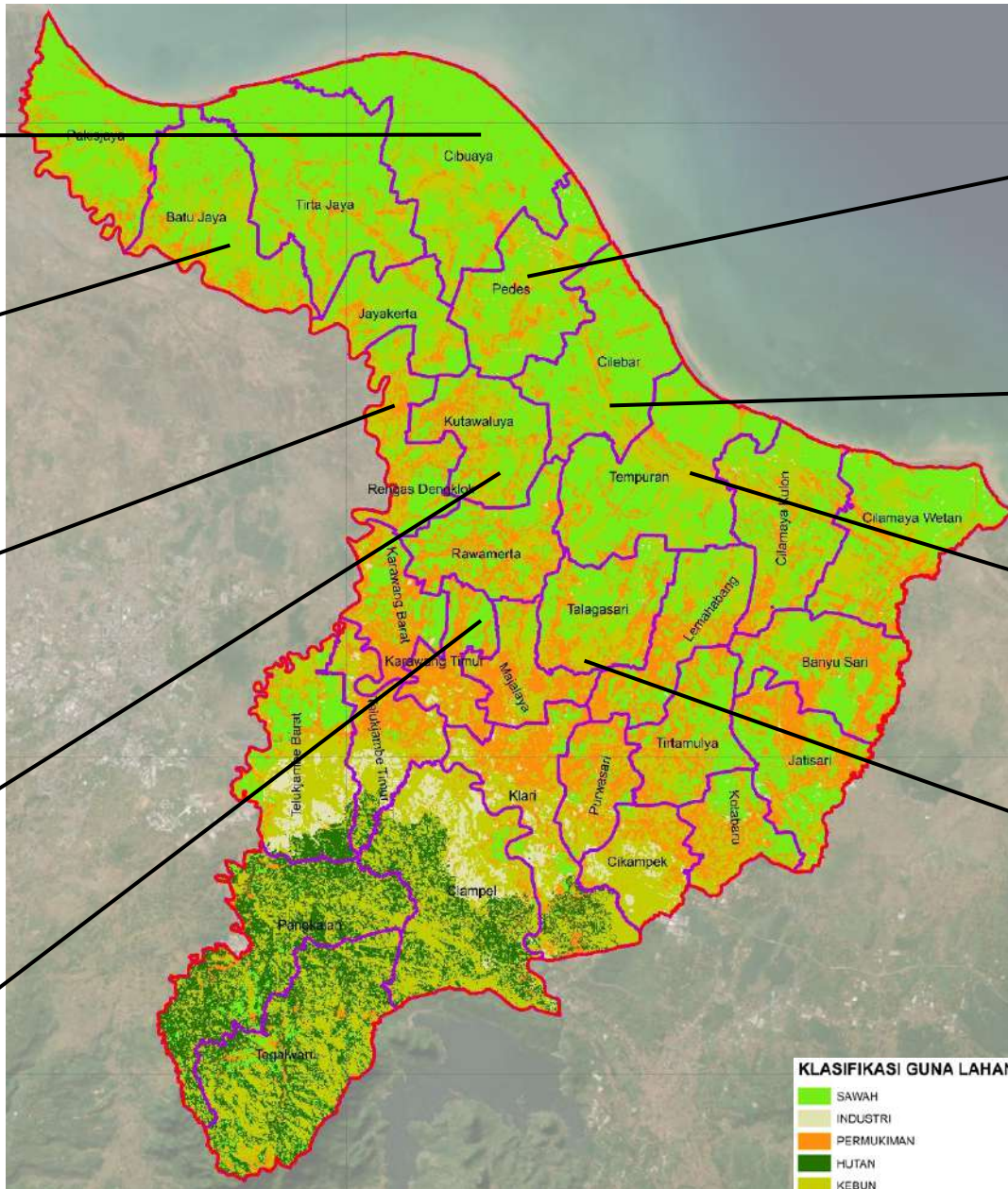

KLASIFIKASI GUNA LAHAN

Green	SAWAH
Yellow	INDUSTRI
Orange	PERMUKIMAN
Dark Green	HUTAN
Light Green	KEBUN

Lampiran 45 Survei Lahan Terbangun

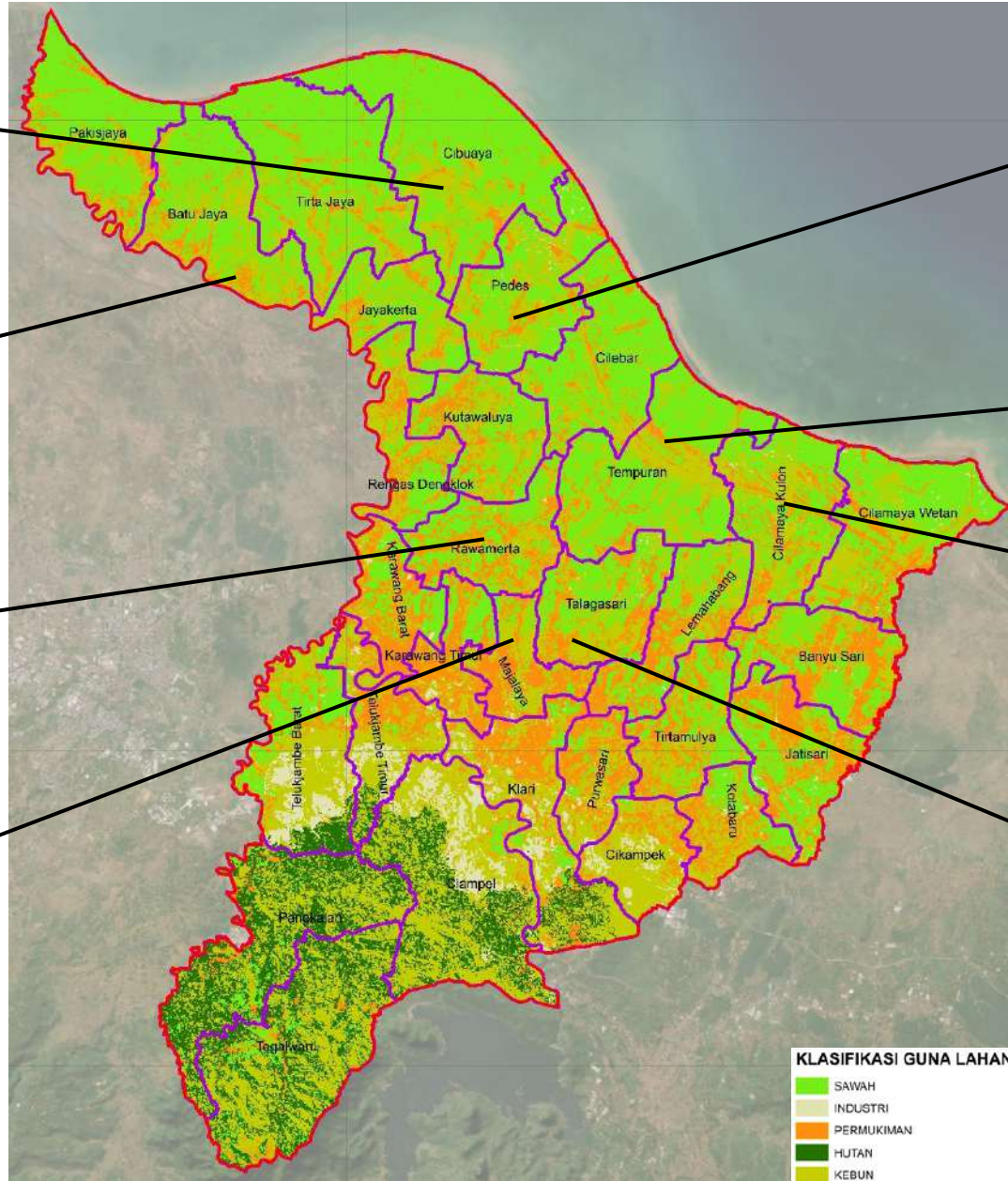

IX. Analisis Statistik

a) Tahun 2000

Hasil Analisis Z – Score

Lampiran 46 Analisis Z - Score Tahun 2000

	N	Minimum	Maximum	Mean	Std. Deviation
PERTANIAN	30	1442.00	11198.00	4596.4667	2296.72982
INDUSTRI	30	.00	177.00	17.6333	40.84663
PERMUKIMAN	30	116.00	1413.00	515.4667	279.44770
HUTAN	30	.00	6677.00	672.4333	1770.37213
KEBUN	30	5.00	2361.00	584.0667	533.11783
Valid N (listwise)	30				

Hasil Korelasi

Lampiran 47 Analisis Korelasi Tahun 2000

		PDRB	Zscore (PERTANIAN)	Zscore (INDUSTRI)	Zscore (PERMUKIMAN)	Zscore (HUTAN)	Zscore (KEBUN)
PDRB	Pearson Correlation	1	-.679**	-.152	.214	-.443*	-.292
	Sig. (2-tailed)		.000	.423	.256	.014	.117
	N	30	30	30	30	30	30
Zscore(PERTANIAN)	Pearson Correlation	-.679**	1	-.234	-.305	-.195	-.263
	Sig. (2-tailed)	.000		.212	.101	.301	.160
	N	30	30	30	30	30	30
Zscore(INDUSTRI)	Pearson Correlation	-.152	-.234	1	.302	.309	.663**
	Sig. (2-tailed)	.423	.212		.105	.096	.000
	N	30	30	30	30	30	30
Zscore(PERMUKIMAN)	Pearson Correlation	.214	-.305	.302	1	-.168	.262
	Sig. (2-tailed)	.256	.101	.105		.376	.163
	N	30	30	30	30	30	30
Zscore(HUTAN)	Pearson Correlation	-.443*	-.195	.309	-.168	1	.429*
	Sig. (2-tailed)	.014	.301	.096	.376		.018
	N	30	30	30	30	30	30
Zscore(KEBUN)	Pearson Correlation	-.292	-.263	.663**	.262	.429*	1
	Sig. (2-tailed)	.117	.160	.000	.163	.018	
	N	30	30	30	30	30	30

Hasil Regresi

Lampiran 48 Analisis Koefisien Determinasi Tahun 2000

Model	R	R Square	Adjusted R Square	Std. Error of the Estimate
1	.679 ^a	.461	.441	511997822.0
2	.897 ^b	.805	.791	313321741.4
3	.939 ^c	.882	.868	248852939.2

a. Predictors: (Constant), Zscore(PERTANIAN)

b. Predictors: (Constant), Zscore(PERTANIAN), Zscore(HUTAN)

c. Predictors: (Constant), Zscore(PERTANIAN), Zscore(HUTAN), Zscore(KEBUN)

d. Dependent Variable: PDRB

Lampiran 50 Uji Hipotesis Simultan Tahun 2000

Model		Sum of Squares	df	Mean Square	F	Sig.
1	Regression	6.266E+18	1	6.266E+18	23.902	.000 ^b
	Residual	7.340E+18	28	2.621E+17		
	Total	1.361E+19	29			
2	Regression	1.096E+19	2	5.478E+18	55.796	.000 ^c
	Residual	2.651E+18	27	9.817E+16		
	Total	1.361E+19	29			
3	Regression	1.200E+19	3	3.998E+18	64.567	.000 ^d
	Residual	1.610E+18	26	6.193E+16		
	Total	1.361E+19	29			

Lampiran 49 Analisis Regresi Tahun 2000

Model		Unstandardized Coefficients		Standardized Coefficients	t	Sig.	Correlations		
		B	Std. Error	Beta			Zero-order	Partial	Part
1	(Constant)	1760045200	93477585.51		18.829	.000			
	Zscore(PERTANIAN)	-.464818776	95075608.71	-.679	-4.889	.000	-.679	-.679	-.679
2	(Constant)	1760045200	57204461.84		30.768	.000			
	Zscore(PERTANIAN)	-.544818426	59322601.94	-.795	-9.184	.000	-.679	-.870	-.780
	Zscore(HUTAN)	-.410002694	59322601.94	-.599	-6.911	.000	-.443	-.799	-.587
3	(Constant)	1760045200	45434122.76		38.738	.000			
	Zscore(PERTANIAN)	-.584723207	48111694.55	-.854	-12.153	.000	-.679	-.922	-.820
	Zscore(HUTAN)	-.325935851	51386661.58	-.476	-6.343	.000	-.443	-.779	-.428
	Zscore(KEBUN)	-.214120109	52237581.20	-.313	-4.099	.000	-.292	-.627	-.277

b) Tahun 2010

Hasil Analisis Z – Score

Lampiran 51 Analisis Z – Score Tahun 2010

	N	Minimum	Maximum	Mean	Std. Deviation
PERTANIAN	30	1300.00	11370.00	4019.7000	2397.78768
INDUSTRI	30	.00	703.00	87.4000	179.97866
PERMUKIMAN	30	204.00	2151.00	1015.6000	479.87409
HUTAN	30	.00	7410.00	653.1333	1873.71535
KEBUN	30	54.00	2496.00	609.6333	602.45317
Valid N (listwise)	30				

Hasil Korelasi

Lampiran 52 Analisis Korelasi Tahun 2010

		PDRB	Zscore (PERTANIAN)	Zscore (INDUSTRI)	Zscore (PERMUKIMAN)	Zscore (HUTAN)	Zscore (KEBUN)
PDRB	Pearson Correlation	1	-.792**	.175	-.168	-.302	-.194
	Sig. (2-tailed)		.000	.382	.404	.126	.332
	N	27	27	27	27	27	27
Zscore(PERTANIAN)	Pearson Correlation	-.792**	1	-.449*	-.033	-.032	-.317
	Sig. (2-tailed)	.000		.019	.872	.873	.108
	N	27	27	27	27	27	27
Zscore(INDUSTRI)	Pearson Correlation	.175	-.449*	1	.150	.034	.718**
	Sig. (2-tailed)	.382	.019		.454	.868	.000
	N	27	27	27	27	27	27
Zscore(PERMUKIMAN)	Pearson Correlation	-.168	-.033	.150	1	-.375	.209
	Sig. (2-tailed)	.404	.872	.454		.054	.295
	N	27	27	27	27	27	27
Zscore(HUTAN)	Pearson Correlation	-.302	-.032	.034	-.375	1	.433*
	Sig. (2-tailed)	.126	.873	.868	.054		.024
	N	27	27	27	27	27	27
Zscore(KEBUN)	Pearson Correlation	-.194	-.317	.718**	.209	.433*	1
	Sig. (2-tailed)	.332	.108	.000	.295	.024	
	N	27	27	27	27	27	27

Hasil Regresi

Lampiran 53 Analisis Koefisien Determinasi Tahun 2010

Model	R	R Square	Adjusted R Square	Std. Error of the Estimate
1	.792 ^a	.627	.612	2798.67686
2	.920 ^b	.846	.833	1833.17587
3	.934 ^c	.871	.855	1711.75197

a. Predictors: (Constant), Zscore(PERTANIAN)

b. Predictors: (Constant), Zscore(PERTANIAN), Zscore(KEBUN)

c. Predictors: (Constant), Zscore(PERTANIAN), Zscore(KEBUN), Zscore(INDUSTRI)

d. Dependent Variable: PDRB

Lampiran 54 Uji Hipotesis Simultan Tahun 2010

Model		Sum of Squares	df	Mean Square	F	Sig.
1	Regression	328582291.4	1	328582291.4	41.951	.000 ^b
	Residual	195814804.2	25	7832592.168		
	Total	524397095.6	26			
2	Regression	443744285.5	2	221872142.8	66.023	.000 ^c
	Residual	80652810.12	24	3360533.755		
	Total	524397095.6	26			
3	Regression	457004915.2	3	152334971.7	51.990	.000 ^a
	Residual	67392180.41	23	2930094.800		
	Total	524397095.6	26			

Lampiran 55 Analisis Regresi Tahun 2010

Model		Unstandardized Coefficients		Standardized Coefficients	t	Sig.
		B	Std. Error	Beta		
1	(Constant)	12812.625	539.405		23.753	.000
	Zscore(PERTANIAN)	-4296.840	663.407	-.792	-6.477	.000
2	(Constant)	12343.045	362.310		34.068	.000
	Zscore(PERTANIAN)	-5145.763	458.101	-.948	-11.233	.000
	Zscore(KEBUN)	-2926.761	499.962	-.494	-5.854	.000
3	(Constant)	12345.247	338.313		36.491	.000
	Zscore(PERTANIAN)	-4820.551	454.253	-.888	-10.612	.000
	Zscore(KEBUN)	-3847.600	636.639	-.649	-6.044	.000
	Zscore(INDUSTRI)	1364.153	641.242	.243	2.127	.044

b) Tahun 2020

Hasil Analisis Z – Score

Lampiran 56 Analisis Z – Score Tahun 2010

	N	Minimum	Maximum	Mean	Std. Deviation
PERTANIAN	30	94.00	10111.00	3119.0333	2555.41236
INDUSTRI	30	.00	2433.00	285.5333	579.28528
PERMUKIMAN	30	521.00	2497.00	1264.7333	495.60189
HUTAN	30	.00	5308.00	535.1667	1459.74008
KEBUN	30	352.00	3876.00	1181.4000	778.82314
Valid N (listwise)	30				

Hasil Korelasi

Lampiran 57 Analisis Korelasi Tahun 2020

		PDRB	Zscore (PERTANIAN)	Zscore (INDUSTRI)	Zscore (PERMUKIMAN)	Zscore (HUTAN)	Zscore (KEBUN)
PDRB	Pearson Correlation	1	.566**	.215	-.494**	.563**	.616**
	Sig. (2-tailed)		.001	.253	.006	.001	.000
	N	30	30	30	30	30	30
Zscore(PERTANIAN)	Pearson Correlation	.566**	1	-.429*	-.555**	-.262	-.208
	Sig. (2-tailed)	.001		.018	.001	.162	.270
	N	30	30	30	30	30	30
Zscore(INDUSTRI)	Pearson Correlation	.215	-.429*	1	.080	.335	.712**
	Sig. (2-tailed)	.253	.018		.674	.070	.000
	N	30	30	30	30	30	30
Zscore(PERMUKIMAN)	Pearson Correlation	-.494**	-.555**	.080	1	-.160	-.242
	Sig. (2-tailed)	.006	.001	.674		.399	.197
	N	30	30	30	30	30	30
Zscore(HUTAN)	Pearson Correlation	.563**	-.262	.335	-.160	1	.739**
	Sig. (2-tailed)	.001	.162	.070	.399		.000
	N	30	30	30	30	30	30
Zscore(KEBUN)	Pearson Correlation	.616**	-.208	.712**	-.242	.739**	1
	Sig. (2-tailed)	.000	.270	.000	.197	.000	
	N	30	30	30	30	30	30

Hasil Regresi

Lampiran 58 Analisis Koefisien Determinasi Tahun 2020

Model	R	R Square	Adjusted R Square	Std. Error of the Estimate
1	.616 ^a	.379	.357	2107.63204
2	.940 ^b	.883	.874	932.59448
3	.981 ^c	.962	.957	542.79713
4	.993 ^d	.986	.983	337.72003
5	1.000 ^e	1.000	1.000	.61718

a. Predictors: (Constant), Zscore(KEBUN)

b. Predictors: (Constant), Zscore(KEBUN), Zscore(PERTANIAN)

c. Predictors: (Constant), Zscore(KEBUN), Zscore(PERTANIAN), Zscore(HUTAN)

d. Predictors: (Constant), Zscore(KEBUN), Zscore(PERTANIAN), Zscore(HUTAN), Zscore(PERMUKIMAN)

e. Predictors: (Constant), Zscore(KEBUN), Zscore(PERTANIAN), Zscore(HUTAN), Zscore(PERMUKIMAN), Zscore(INDUSTRI)

f. Dependent Variable: PDRB

Lampiran 60 Uji Hipotesis Simultan Tahun 2020

Model		Sum of Squares	df	Mean Square	F	Sig.
1	Regression	75974842.25	1	75974842.25	17.103	.000 ^b
	Residual	124379158.7	28	4442112.811		
	Total	200354001.0	29			
2	Regression	176871224.7	2	88435612.33	101.681	.000 ^c
	Residual	23482776.31	27	869732.456		
	Total	200354001.0	29			
3	Regression	192693654.2	3	64231218.08	218.007	.000 ^d
	Residual	7660346.723	26	294628.720		
	Total	200354001.0	29			
4	Regression	197502630.4	4	49375657.61	432.912	.000 ^e
	Residual	2851370.521	25	114054.821		
	Total	200354001.0	29			
5	Regression	200353991.8	5	40070798.36	105196799.3	.000 ^f
	Residual	9.142	24	.381		
	Total	200354001.0	29			

Lampiran 59 Analisis Regresi Tahun 2010

Model		Unstandardized Coefficients		Standardized Coefficients	t	Sig.	Correlations		
		B	Std. Error	Beta			Zero-order	Partial	Part
1	(Constant)	6385.967	384.799		16.596	.000			
	Zscore(KEBUN)	1618.586	391.377	.616	4.136	.000	.616	.616	.616
2	(Constant)	6385.967	170.268		37.505	.000			
	Zscore(KEBUN)	2015.360	177.053	.767	11.383	.000	.616	.910	.750
	Zscore(PERTANIAN)	1906.991	177.053	.726	10.771	.000	.566	.901	.710
3	(Constant)	6385.967	99.101		64.439	.000			
	Zscore(KEBUN)	1220.181	149.645	.464	8.154	.000	.616	.848	.313
	Zscore(PERTANIAN)	2032.687	104.468	.773	19.458	.000	.566	.967	.746
	Zscore(HUTAN)	1111.442	151.666	.423	7.328	.000	.563	.821	.281
4	(Constant)	6385.967	61.659		103.569	.000			
	Zscore(KEBUN)	1381.184	96.352	.525	14.335	.000	.616	.944	.342
	Zscore(PERTANIAN)	2385.994	84.766	.908	28.148	.000	.566	.985	.672
	Zscore(HUTAN)	1172.573	94.833	.446	12.365	.000	.563	.927	.295
	Zscore(PERMUKIMAN)	547.606	84.333	.208	6.493	.000	-.494	.792	.155
5	(Constant)	6385.967	.113		56672.783	.000			
	Zscore(KEBUN)	779.027	.282	.296	2763.908	.000	.616	1.000	.121
	Zscore(PERTANIAN)	2555.348	.167	.972	15318.139	.000	.566	1.000	.668
	Zscore(HUTAN)	1459.536	.203	.555	7204.993	.000	.563	1.000	.314
	Zscore(PERMUKIMAN)	495.190	.155	.188	3188.511	.000	-.494	1.000	.139
	Zscore(INDUSTRI)	579.349	.212	.220	2735.983	.000	.215	1.000	.119